

Auktion på köttrastjurar

FRÅN INDIVIDPRÖVNINGSSTATIONEN GUNNARP



Torsdag
29 mars
2018
kl 13.00

www.kottrasprovningen.se



AUKTIONSFÖRRÄTTARE
HÅKAN OTTOSSON AB

Om det som inte får hända ändå händer

Se över ditt försäkrings-skydd.

En försäkring är en viktig del i omsorgen om dina djur och ditt företag. Klarar ditt företag ekonomin om din besättning drabbas av salmonella eller någon annan smitta? En försäkring kan avgöra ditt företags framtid. Agria Djurförsäkring erbjuder dig ett försäkringsskydd om oturen skulle vara framme.



Försäkra din nya tjur

Göran Nästorp finns på plats för att försäkra din nyinköpta tjur. Kontakta honom på 070-517 86 86. Du kan även ringa Agria Djurförsäkring på 0775-88 88 88.

agria.se, 0775-88 88 88

Agria Djurförsäkring är länsförsäkringsgruppens specialtjänstbolag för djur- och grödaförsäkring.

Agria 
Djurförsäkring



AUKTIONSDINFORMATION

Registrering online!

Kundnummer – registrera dig hemma!

Alla spekulanter måste hämta ut och använda kundnummer för att bjuda på auktionen. Du kan själv registrera dig inför auktionen, det gör du lättast på vår hemsida.

Gå in under rubriken "Auktioner" och välj sedan kreditansökan. Skriv in ditt personnummer, adressuppgifter och övriga uppgifter. Här anger du också om du ska handla för något bolag.

Om du tidigare ansökt om kredit eller handlat vid någon av våra auktioner så finns du redan med i registret. Vi är tacksamma om du kontrollerar att vi har rätt uppgifter! Du gör på precis samma sätt som här ovan. Gå in under auktioner, välj kreditansökan och ange ditt personnummer. Finns du med i registret så får du automatiskt fram dina uppgifter!

Har du inte tillgång till Internet så är du givetvis välkommen att ringa kontoret så registrerar vi dig.

Betalning – kredit

I samband med att du hämtar ut ditt kundnummer i vår auktionsbil anger du även hur du vill betala.

- Kontant eller betalkort
- Betalning mot faktura 10 dagar - ansök om kredit via auktionsförrättaren senast 180326.
- Fakturering via slakteri – kontakta ditt slakteri och be dom informera oss senast 180327.

Budgivning

I samråd med Svensk Köttprövnings AB gäller följande vid budgivning:

- Kontrollera auktionsvillkor, ev. tillägg och ändringar på Infotavlan i auktionshallen.
- För att delta i budgivning måste kundnummer användas. Registrera dig och hämta kundnummer i auktionsbilen.
- Använd ditt kundnummer när du bjuder – håll kundnumret väl synligt för utroparen under hela budgivningen. OBS! Om du upplever att utroparen inte ser dig, höj din röst!!

För att tydliggöra vem som har högsta budet, kommer utroparen att tillkänna kundnumret innan klubban faller. Därför är det viktigt att du har ditt kundnummer väl synligt ända tills utroparen sagt pris och kundnummer.

1918 – 2018
100 år!



AUKTIONER

VÅR KUNSKAP OCH ERFARENHET ÄR DIN TRYGGHET!

Vi bedriver auktionsverksamhet med inriktning på lantbruk med maskiner och djur, dessutom har vi verkstadsauktioner samt specialauktioner.

Auktioner arrangeras på plats hos uppdragsgivaren eller på vår auktionsgård i Hörby – STJÄRNEBORG.

Bland våra uppdragsgivare kan nämnas ett stort antal lantbrukare, banker, kronofogden, kommuner och konkursförvaltare samt företag såsom Lantmännen, LRF, Svalöf Weibull AB m.fl.

Vi har stor erfarenhet av auktionsverksamhet och har varit verksamma i tre generationer alltsedan 1918.

**Är du intresserad av en egen auktion
eller om du har några frågor
är du välkommen att kontakta oss!**

Vi stödjer Barncancerfonden



AUKTIONSFÖRRÄTTARE HÅKAN OTTOSSON AB

Tel: 040-40 13 13 • Fax: 040-40 19 13 • Hemsida: www.hoab.se

Bengt Fridh 070-674 31 36 • Håkan Andersson 070-322 22 57

Håkan Ottosson 070-725 00 09

VÄLKOMMEN TILL ÅRETS TJURAUKTION!

Äntligen är det dags för 2018 års tjurauktion av individprovade tjurar från Gunnarp! Årets höjdpunkt! Vi kan stolt presentera drygt hundratalet tjurar som alla har klarat gränserna för ett auktionsgodkännande. Kalvarna anlände i augusti till Gunnarp efter att blivit noggrant utvalda och kontrollerade i sina hemmabesättningar. Därefter sker en första veterinärbesiktning följt av en tillväxningsperiod innan de startvägs i september och den 154 dagars långa provningsperioden inleds.

Kalvarna fick i år en lite tuffare start på grund av ett förkylningsvirus som slog till tidigare än brukligt för säsongen, men har där efter tuffat på riktigt bra under provningsperioden och uppnått satta måltillväxter. Utöver tillväxten som följs upp genom vägningar varannan vecka under hela provningsperioden har även registreringar och bedömningar gjorts för exteriör, testikelomkrets, klövar samt scanning för marmorering, muskel- och fett djup gjorts. För första gången har scanningsegenskaperna ålderkorrigerats för samtliga raser undantaget Blonde, där underlag för beräkning tyvärr saknas. Därför redovisas som tidigare år, råa mätvärden för Blonde. Utöver scanningsegenskaperna finns det lägsta nivå för samtliga registreringar för att få ett auktionsgodkännande. I år kommer även ett PT-tal, Prövningstal, att beräknas, rangeras och redovisas på www.kottrasprovningen.se. PT-talet kan komma att bli grundande för auktionsgodkännande i framtiden om det faller väl ut. Mer information om provningstal finns på www.kottrasprovningen.se

I katalogen finns all information samlad för tjurarna som kommer att auktioneras ut den 29 mars 2018. Varje tjur har en egen sida med resultat från testerna på individprovningen, avelsvärden, härstamning och mödernets produktionsresultat. Förhoppningen är att informationen kan hjälpa dig att hitta den tjur som passar bäst i just din besättning. Att satsa på en bra avelstjur är en god investering för framtiden! En framtid där mycket talar för svensk dikalvsproduktion. Under 2017 har antalet dikor och förprovningar för dikoplatser i Sverige ökat. Satsa på ett bra avelsmaterial för ökad produktivitet och kvalitet i din dikalvsproduktion!

Vi vill också här påminna om 48 timmarsregeln inför ditt besök på Gunnarp. Om du själv har varit utomlands eller har besökare från utlandet som haft kontakt med klövbärande djur utomlands ska kontakt med djur i en svensk besättning undvikas i 48 timmar efter djurkontakten i utlandet. Om resan skett i område där det finns mul- och klövsjuka gäller motsvarande i fem dygn.

Avslutningsvis ett riktigt stort tack till Linda och Martin på Gunnarp. Ni är som vanligt helt fantastiska! Och förstås ett stort tack till alla er andra som gör att verksamheten på Gunnarp och individprovningen fungerar och håller hög kvalitet.

Än en gång, Varmt välkommen till årets auktion! Hoppas vi ses!

Anders Wiklert, ordförande

Johanna Bengtsson, VD

INDIVIDPRÖVNINGEN I GUNNARP

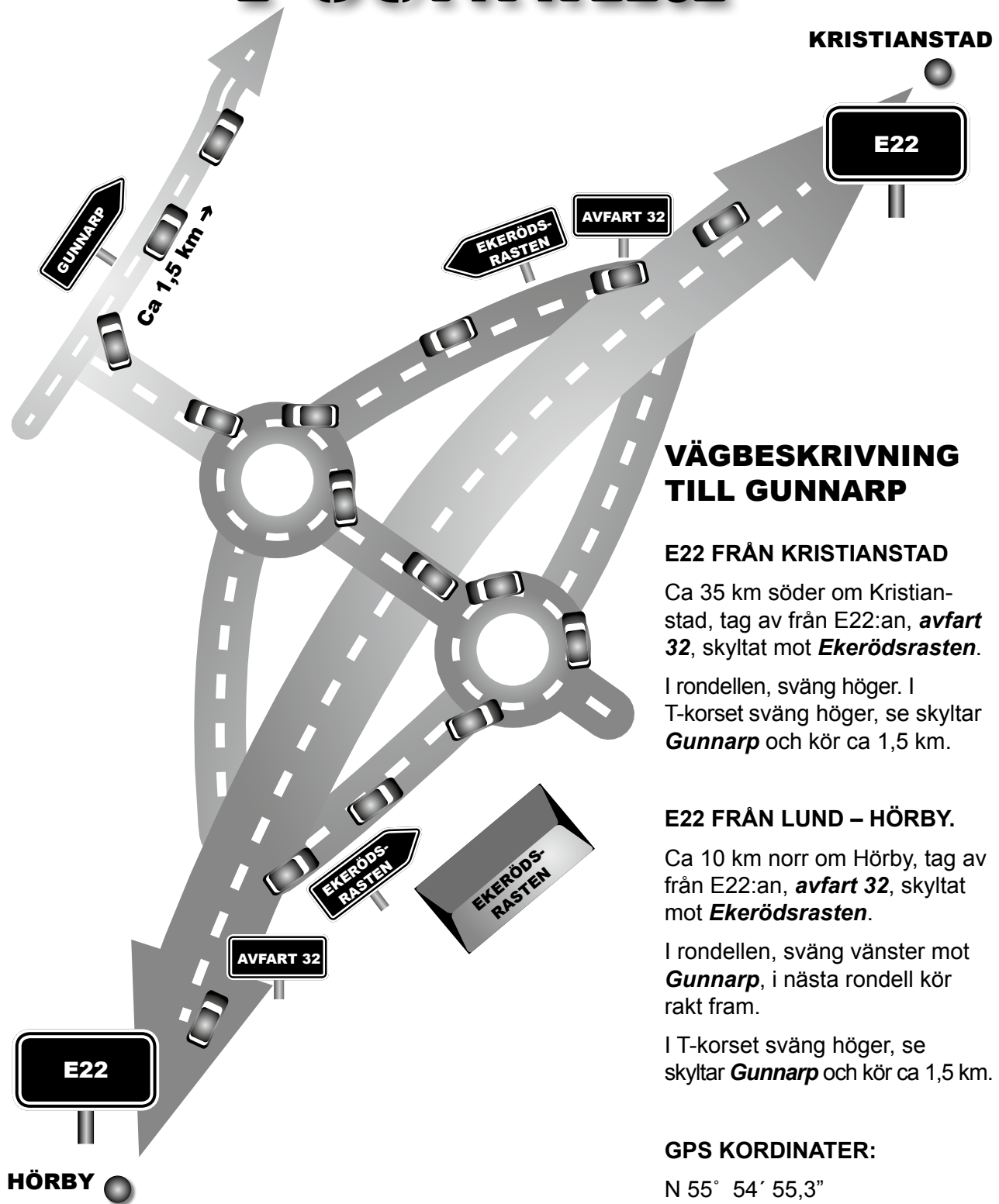

VÄGBESKRIVNING TILL GUNNARP

E22 FRÅN KRISTIANSTAD

Ca 35 km söder om Kristianstad, tag av från E22:an, **avfart 32**, skyltat mot **Ekerödsrasten**.

I rondellen, sväng höger. I T-korset sväng höger, se skyltar **Gunnarp** och kör ca 1,5 km.

E22 FRÅN LUND – HÖRBY.

Ca 10 km norr om Hörby, tag av från E22:an, **avfart 32**, skyltat mot **Ekerödsrasten**.

I rondellen, sväng vänster mot **Gunnarp**, i nästa rondell kör rakt fram.

I T-korset sväng höger, se skyltar **Gunnarp** och kör ca 1,5 km.

GPS KORDINATER:

N 55° 54' 55,3"
E 13° 44' 52,3"

Söderslättsmärkt Layout & illustration inlaga: Murgia Grafica • www.murgiagrafica.se



AUKTIONSFÖRRÄTTARE
HÅKAN OTTOSSON AB
Storgatan 7, Box 1
233 21 SVEDALA

Auktionsplats
Stjärneborg
Kraftgatan 12
Hörby

Tel/Fax
040-40 13 13
040-40 19 13

E-post/Internet
hakan.ottosson@hoab.se
hoab.se



Vi stödjer Barncancerfonden

Till salu!

VikingGenetics semintjurar från 2017 auktioneras ut på Gunnarp den 29 mars 2018. Välkommen!



- Höga total-index och T-tal
- Garanterat bra spermakvalitet
- Vana vid all hantering

- Klarar stora hondjursgrupper
- Säker avkommebedömning
- Finns att beses på Gunnarp



VB Excellent HER 69908

TRIARA XCELORATOR 594X / HARVIE DAN RICOCHET 167U
UPPFÖDARE: LENNART SVENSSON, GALTABÄCK, TVÅÅKER



VB Maxon CHA 69907

FAFNER AV SONARP / VAN BUSTER AV STRÖMSNÄS
UPPFÖDARE: EKERÖDSRASTEN AB, EKERÖD



VB Unicorn SIM 98545

SANDO AV STOREGÅRDEN / MAVERICK AV BÄCKABY
UPPFÖDARE: STENHAMMAR GODSFÖRVALTNING AB, FLEN



VB Vibbe ANG 69909

PALMKVIST AV SJÖVÅNGEN / OBELIX AV RYA
UPPFÖDARE: LENA OCH ROLAND JOHANSSON, BÄCK, MÅNSARP



VIKINGGENETICS[®]

www.vikinggenetics.se

Hörby Lantmän – Nära & Enkelt!

Handla med oss!

– köp dina förnödenheter och
sälj din spannmål!



Växtodling

Inge Sahlé
0415-171 24
inge.sahle@hbylm.se



Spannmål

Mats Nilsson
0415-171 23
mats.nilsson@hbylm.se



Foder & Diesel

Ida Nilsson
0415-171 21
ida.nilsson@hbylm.se



Hörby Lantmän
– mitt i Skåne!



ps. Besök vår hemsida!

www.horbylantman.se

Hörby Lantmän

Råbyvägen 42, Hörby | Tel: 0415-171 00 | info@hbylm.se

KONTAKTPERSONER

SVENSK KÖTTRASPÖVNING AB

www.kottrasprovnngen.se

Anders Wiklert, ordförande
Visnums-Kil Nynäs Gård
681 93 KRISTINEHAMN
Mobil: 070-344 20 72
E-post: anders@wiklert.se

Johanna Bengtsson, VD
Svensk Köttasprövning AB
Vasagatan 29
541 31 SKÖVDE
Mobil: 070-277 61 06
E-post: johanna.bengtsson@kottforetagen.se

SVENSKA ANGUSFÖRENINGEN

Benny Gustavsson
Hagen
513 90 FRISTAD
Mobil: 0735-13 14 64
E-post: ben-hagen@hotmail.com

SVENSKA BLONDE D'AQUITAINEFÖRENINGEN

Mikael Jonasson
Regementsgatan 27B
271 41 YSTAD
Mobil: 0703-87 00 99
E-post: m-jonazon@hotmail.com

SVENSKA CHAROLAISFÖRENINGEN

Sven-Olof Hägg
Sonarps Gård
241 92 ESLÖV
tel 0413-541005
Mobil: 070-541 00 58
E-post: sven-olof@sonarpcharolais.se

SVENSKA HEREFORDFÖRENINGEN

Mats Roos
Stendala Gislöv 18
272 92 SIMRISHAMN
Mobil: 072-503 38 00
E-post: stendala@live.se

SVENSKA LIMOUSINFÖRENINGEN

Jenny Hansson
Igelösa 203
225 94 LUND
Mobil 076-211 11 45
E-post: jenza_89@hotmail.com

SVENSKA SIMMENTALFÖRENINGEN

Roger Mårtensson
Vagnvägen 9
271 72 KÖPINGEBRO
Mobil: 070-838 50 32
E-post: roger.martensson@bollerup.se

INDIVIDPRÖVNINGSTATIONEN, GUNNARP

Peter Risberg
Mobil: 070-555 29 30

Linda Risberg
Gunnarp 4438
242 94 HÖRBY
Mobil: 0733-24 39 50
E-post: linda.ris@telia.com

Martin Risberg
Mobil: 073-382 87 34

SKÅNESEMIN

Sven-Åke Lövgren
Råby 2003
242 92 HÖRBY
Tel: 0415-195 11
Fax: 0415-194 70
Mobil: 070-528 94 88
E-post: sven-ake.lovgren@skanesemin.se

STATIONSVETERINÄR

Carlos Kallay
Distriktsveterinärstationen
Estrids väg 3
291 65 KRISTIANSTAD
Fax: 044-28 29 39
Tel: 010-122 97 60
Mobil: 070-519 00 03
E-post: carlos.kallay@dv.sjv.se

TRANSPORTER

Lars Svensson
Lars Svenssons Åkeri
Mobil: 070-689 34 35

AUKTIONSFÖRRÄTTARE HÅKAN OTTOSSON AB

Box 1
233 21 SVEDALA
Tel: 040-40 13 13
Fax: 040-40 19 13
Mobil: 070-725 00 09
E-post: hakan.ottosson@hoab.se
www.ottosson.se

FÖRTECKNING ÖVER SÄLJARE

GUNNARP 2018

BLONDE D'AQUITAINE

Per-Erik Björklund, Gunnarsbo, Dalstorp	1
Göran Rosenqvist, Gunilla Björkman, Järneberg, Töreboda	2
Anders Lennartsson, Övre Träda, Fjugesta	3
Göran Johansson, Kärsta, Västerås	4
Gert Nilsson, Katslösa, Rydsgård	5

CHAROLAIS

Viking Genetics, Örsro, Skara	6
Sven-Olof Hägg, Sonarp Gård, Eslöv	7, 9, 26, 52
Per-Olof Olofsson, Gläshed Gård, Källekärr	8
Bo Bengtsson, Hörbyvägen, Sjöbo	10
Wiklert Charolais, Nynäs, Kristinehamn	11
Jätsberg AB, Jätsbergs Gård, Jät	12
Eric Holgersson, Älmås Gård, Tranås	13, 39
Ekerödsrasten AB, Hörby	14, 22, 40, 45
Lars Olsson, Troedsberga, Perstorp	15
Mikael Johansson, Färgshult 5, Oskarshamn	16
Sixten Gudmundsson, Jonstorpsv, Allerum	17, 46
Anders Ingemarsson, Strömsnäs gård, Tågarp	18, 23, 50
Jan Johansson, Prästbol, Vålberg	19, 42
Nils Qwiding, Krokstorp Höjakroksv 52, Ängelholm	20
Askome Charolais, NP-Agro AB, Skintaby Storegård, Harplinge	21, 33, 48
Per Mårtensson, Simontorps Säteriväg, Blentarp	24, 32, 34
Ronny Hansson, Benestad, Tomelilla	25, 36
Magnus Gustafsson, Värsjö, Skånes Fagerhult	27
Anna Ingvar-Nilsson, Backgården, Falköping	28, 47
VitaFall AB, Fall, Ljusfallshammar	29
Karsten o Håkan Knutsson, Bosarp, Eslöv	30
Lars Hermansson, S. Sundhult, Sundhultsbrunn	35
Lars-Johan Joelsson, Brödåkra, Hässleholm	37, 44
Rolf Svensson, Gettinge Rosendal, Vetlanda	38
Jonas Berntsson, Tubbarp, Hästveda	41
Göran Månsson, Bromma Byväg, Ystad	43
Mattias Wistrand, Knutsta Skattegård, St.Sundby	49
Mats Olausson, Nordvik 51 Grinnebacken, Skärhamn	51

HEREFORD

Viking Genetics, Örsro, Skara	53
Birgit o Bengt Ahlström, Vida Västergården, Skruv	54
Eva Nilsson, Folkestorps Gård, Degerberga	55, 64
Kriminalvården Mariestad Jordbruksdriften, Mariestad	56
Lennart Svensson, Galtabäck, Tvååker	57
Henrik Widen, Västtorp Kvarndammen, Vingåker	58
Bårarp Hereford AB, Slättåkra Bårarp, Slättåkra	59
Magnus Johansson, Hollstorp Hagalund, Växjö	60
Patrik Karlsson, Onslunda, Tomelilla	61, 63

Oscar Caster, Klingstorp Sjölinväg, Höör	62
Nils-åke Johansson, Svanaholm, Bredaryd	65
Inga o Anette Haglund, Källmossen, Jönåker	66
Ekastiga Djur och Natur HB, Ekastiga, Höör	67
Jan Nilsson, Gylteboda, Vittaryd	68
Mari Fredberg, Flenmo Ekegården, Mellösa	69
Karl o Cathrine Olsson, Guldrupe Bjärs, Romakloster	70
Mörby Polled Hereford, Mörby Västergård, Horn	71

LIMOUSIN

Mårten Walters, Tranåslund, Skåne-Tranås	72
Magnus Aneskans, Svartnabbsväg, Ramdala	73
Patrik Karlsson, Onslunda, Tomelilla	74
Kent Lundström, Åbrånet, Hörnsjö	75
Karl Nilsson, Alslöfs Gård, Eldsberga	76, 83
Bert Andersson, Strömvik Limousin, Eslöv	77, 81
Lars Hermansson, S Sundhult, Sunhultsbrunn	78
Eva och Håkan Bengtsson, Bränneslyckevägen, Nyhamnsläge	79
Viktor Pålsson, Högseröds Boställe, Löberöd	80, 82
Robert Lundström, Sågforsvägen, Hörnsjö	84

SIMMENTAL

Viking Genetics, Örsro, Skara	85
Bollerups Lantbruksinstitut, Bollerup, Tomelilla	86
John Oskarsson, Ånga Simmental, Landsbro	87, 94
Anders och Carina Nordling, Örnaholm, Gislaved	88
Lennart Strandell, Måsebo Gård, Tibro	89, 92
Lars Petersson, Rödmosa, Virserum	90
Gert Nilsson, Katslösa, Rydsgård	91, 104
Per o Charlotte Agrell, Marsagård, Övreby, Tvååker	93
Christer Månsson, Frönshult Simmental, Herrestadshus, Löberöd	95, 101
Till Vet AB Till Pevec, Maxstad, Karlstad	96, 97, 99
Kristoffer Ringström, Tjustorp, Smedstorp	98
Daniel Mosell, Vallarumsvägen, Vollsjö	100
Vitafall AB, Fall, Ljusfallshammar	102, 103
Åbuen Lantbruks AB, Åbuen, Hästveda	105

ANGUS

Viking Genetics, Örsro, Skara	106
Lena o Roland Johansson, Bondstorp Bäck, Månsarp	107
Bo Holmlund, Baggböle, Umeå	108, 117
Anders Wiklert, Nynäs Gård, Kristinehamn	109, 116
Åbuen Lantbruks AB, Åbuen, Hästveda	110
Per Perssons Värlinge Östergård, Stehag	111
Carl Gustav Gudmundsson, Slånvägen, Jonstorp	112, 115
Bollerups Lantbruksinstitut, Bollerup, Tomelilla	113
Thomas Persson, St. Tolångav. Sjöbo	114
Bårarp Hereford AB, Slättåkra Bårarp, Slättåkra	118



Redo för en ny relation?

Har din försäkringskontakt gått upp i rök?
Ingen fara, vi är redo att fylla ut skorna. Med
lång erfarenhet av lantbruk och försäkring
hjälp vi dig utifrån dina förutsättningar och
ser till att du får en pålitlig försäkringspartner.
Vi hörs väl?



Dina Försäkringar
Skåne

ALTERNATIVET TILL STORBOLAGEN

Emdalavägen 10, Lund • 046-590 31 10 • dina.se

PROGRAM FÖR AUKTION PÅ INDIVIDPRÖVADE KÖTTRASTJURAR

Plats: Individprövningsstationen Gunnarp, Hörby

Tider: Onsdagen den 28 mars

15.00 – 18.00 Öppet stall. Besökare är välkomna att se tjurarna före auktionen.

Torsdagen den 29 mars

10.00 - 12.45 Stallet är öppet för besökare, tjurarna visas i boxarna.

12.45 - 13.00 Prisutdelning, bästa tjur i varje ras

13.00 → Auktion. Kort paus mellan varje ras. Under pausen lämnar stationsveterinären information om tjurarnas hälsoläge.

Semintjurar

VikingGenetics säljer 4 färdiganvända semintjurar. Tjurarna kommer att finnas på auktionsplatsen vid försäljningen.

Auktionsordning

Blonde D´Aquitaine

Charolais

Hereford

Limousin

Simmental

Angus

Utropsordning

Tjurarna säljs rasvis i T-tals ordning om rasföreningen inte anger annat. I de raser där det säljs färdigsamlade semintjurar, säljs dessa först. **Kompletterande uppgifter om tjurarna, samt tjurar som utgått av olika anledningar, lämnas på tilläggslista, som finns på auktionsplatsen. Tilläggslistan kommer att hållas uppdaterad på www.kottrasprovningen.se.**

Servering

Servering finns på auktionsplatsen.

Övrig information:

För samtliga raser gäller att lägsta accepterade pris är 25 000 kronor.

Alla spekulanter MÅSTE ta ut köpkort och använda köpkortet i budgivningen. Köpkortsnummer för budgivare med sista bud kommer att läsas upp före klubbslag.

Hemtransport bekostas av köparen. Samordnad transport erbjuds. Kostnaden beräknas efter avtalsenlig miltaxa och är beroende av transportsträckan och antalet tjurar i transporten. Uttransport kommer att ske under helgen 30 mars till 2 april. Personalen på Gunnarp skriver inga hälsointyg i samband med lastning. Djurägare som önskar särskilt hälsointyg får själv bekosta veterinärbesiktning utlastningsdagen. Köpare som hämtar tjuren i egen transport, kan göra det direkt efter auktionen. Tjurar till Norrland kan transporteras till samlingsgård i Södermanland i väntan på vidare transport i köparens regi. Dagskostnad på samlingsgården är 50 kr/dag och tjurarna skall hämtas under veckan efter auktionen.

Priser till bästa tjur inom varje ras är skänkta av Svensk Köttrasprovning AB.

Välkomna till Gunnarp!

EXTERIÖRBEDÖMNING 2018

Tjurarna är exteriörbedömda enligt den linjära metoden. Modellen innehåller 21 enskilda bedömningspunkter. Bedömningen har gjorts av Karin Karlsson, Växa Sverige och Johan Sandström, Skånesemin vid tre olika tillfällen, 8 januari, 31 januari och 1 mars.

Tjurens utseende beskrivs i 21 bedömningspunkter på en skala från 1 till 9, illustrerade i skissen på omstående sida. Varje siffra står för ett speciellt utseende i just den kroppsdel. Det är oftast inte högsta poäng för de enskilda kroppsdelerna som är bäst. Optimum, som ska avspegla en vuxen individ, bestäms av rasföreningen och kan alltså variera mellan raser. De enskilda bedömningspunkterna sammanfattas i tre egenskapsgrupper; "Kropp", "Muskler" och "Ben", som slutligen sammanvägs till en total "Helhetspoäng".

"Kropp" består av åtta bedömningspunkter; bogbredd, bröstdjup, korslutning, korslängd, korsbredd, överlinje, storlek och harmoni.

"Muskler" består av sex bedömningspunkter; ryggbredd, ländbredd, lårbredd, innerlår, lårdjup och lårfyllnad från sidan. Ryggmuskellängd har ännu ingen viktning i sammanräkningen.

"Ben" består av fem bedömningspunkter; hasvinkel, kotvinkel, bakben bakifrån, frambensställning och skelettgrovlek. Rörelser har ännu ingen viktning i sammanräkningen.

Poängen för de enskilda bedömningspunkterna sammanvägs i ett dataprogram till respektive egenskapsgrupp. De exteriördetaljer som ingår i en grupp, viktas inbördes efter den betydelse de anses ha beroende på rasens avelsmål. De framräknade värdena för en egenskapsgrupp har 80 som medeltal. Högre värde än 80 är en positiv avvikelse och ett värde under 80 innebär att tjuren är något sämre än medeltalet för jämförelsegruppen. För raserna Angus, Charolais, Hereford, Limousin och Simmental utgörs jämförelsegruppen eller basen av tidigare provningsomgångar på Gunnarp. Blonde jämförs med en dansk bas.

Slutligen beräknas en helhetspoäng, som också har 80 som medeltal. Den är en sammanvägning av resultaten från de tre egenskapsgrupperna. Här bestäms också utifrån respektive ras avelsmål hur stor viktning "Kropp", "Muskler" och "Ben" har i helhetspoängen.

Kraven på exteriörpoäng för auktionsgodkännande kan variera mellan raserna.

LINJÄR EXTERIÖRBEDÖMNING AV KÖTTRASDJUR

KROPP

1 BOGBREDD

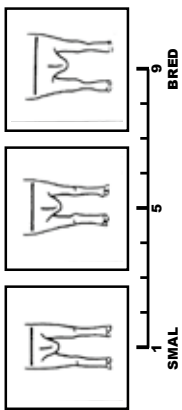

7 STORLEK

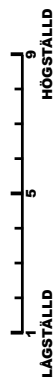

8 HARMONI



2 BRÖSTDJUP

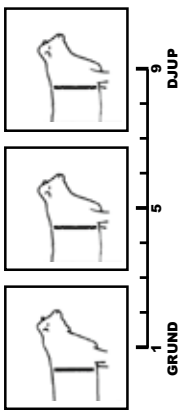

3 ÖVERLINJE

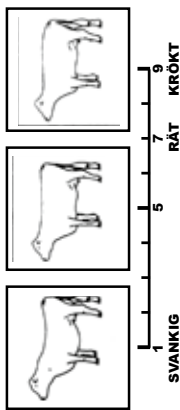

4 KORSLUTNING

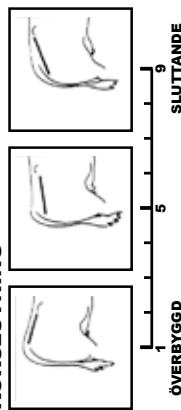

5 KORSLÄNGD

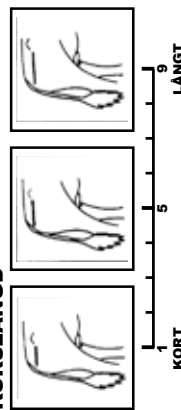

6 KORBREDD

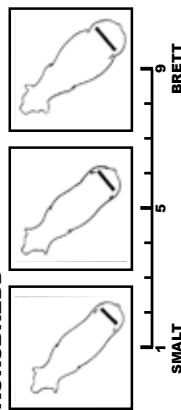

MUSKLER

9 RYGGBREDD

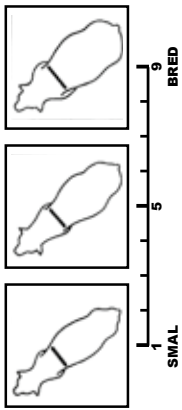

10 LÅNDBREDD

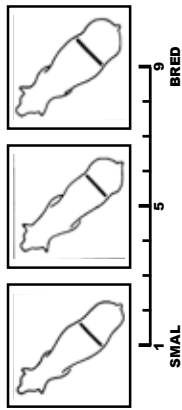

11 RYGGMUSKELLÄNGD

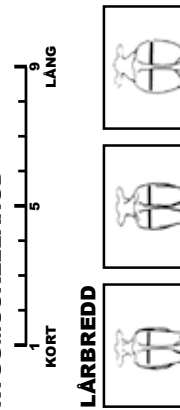

12 LÅRBREDD

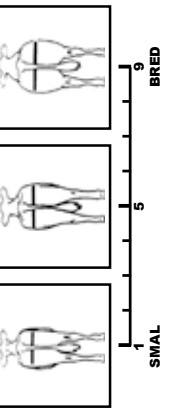

13 INNERLÅR

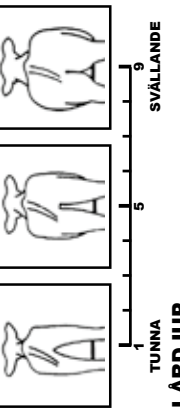

14 LÅRDJUP

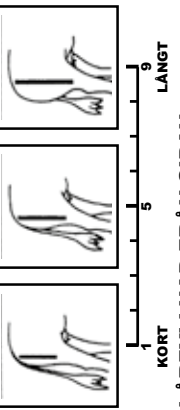

15 LÅRFYLLNAD FRÅN SIDAN

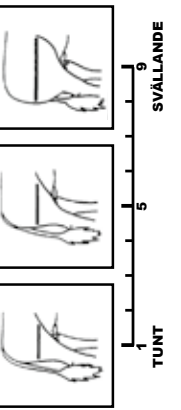

BEN

16 HASVINKEL

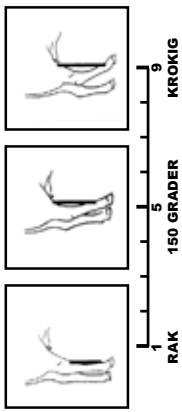

17 KOTVINKEL

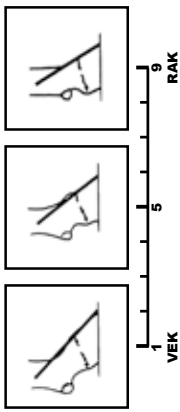

18 HASSTÄLLNING

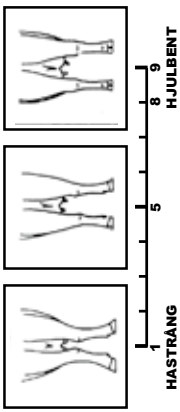

19 FRAMBENSSTÄLLNING

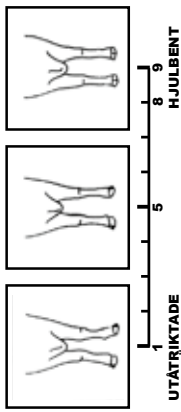

20 SKELETTGROVLEK

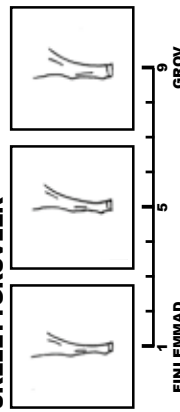

21 RÖRELSER

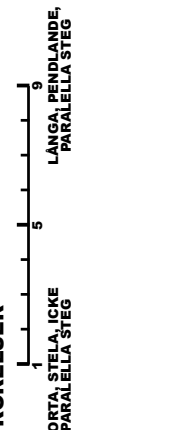

INBJUDAN TILL NY PRÖVNINGSOMGÅNG

Inbjudan och anmälningsblanketter kommer att läggas ut på hemsidan www.kottrasprovnigen.se i mitten av maj. Uppfödare som under denna omgång erhållit vägningslistan med posten kommer att få inbjudan med brev. Övriga som önskar få inbjudan via brev kan kontakta VD eller respektive kontaktråd.



Gör som vi – ät foder från Lantmännen!

Köper du ditt foder av Lantmännen kan du vara säker på att du får en högklassig vara. I nära samarbete med kunder och samarbetspartners jobbar vi ständigt med utveckling och förbättring av våra produkter för att du ska uppnå bästa möjliga resultat i din produktion.

Kontakta din säljare för att diskutera vilket foder som passar på din gård för att nå dina mål!



JOSKIN

Tornado3 Horizon 2-Stegsspridare - Fenomenal spridningsbild

Nyhet!

Joskin
2-stegsspridare

Tornado Horizon T6013/16V

Ferti-CONTROL 4000. Ferti-ISOCONTROL
ISOBUS Müller Touch 800 monitor
Vågceller. LED



www.Joskin.com

Det är vi som säljer Joskins maskinprogram i Sverige:

MaskinGruppen AB
www.MaskinGruppen.com

Knickarps Bil & Traktor
www.knickarpsbilotraktor.se

GH: s Traktorcity
www.ghstraktorcity.se

Närkes Traktorcenter
www.narkestraktorcenter.se

JOSKIN

FÖRKORTNING FÖR HORNSTATUS

En del av tjurarna i årets omgång är gentestade för hornstatus på initiativ från deras ägare. Testen utförs av GenoScan i Danmark och har en säkerhet på 95 %. Det är en hög säkerhet, men innebär att i 5 fall av 100 testade kan resultatet vara felaktigt. Det går därför inte att till 100 % garantera att en tjur som är testad homozygot för hornlöshet inte kommer att ge hornade kalvar. Det är viktigt att du som köpare är medveten om att denna garanti inte finns.

Testen ger svar på vilka anlag för horn eller hornlöshet, poll, tjuren bär på men säger ingenting om anlagen för scurs. Följande förkortningar används i katalogen för att förklara tjurens hornstatus:

P	polled d.v.s. utan synbara horn
S	scurs, hornknappar som inte är fast förankrade i skallens ben utan sitter löst i skinnet.
H	hornad
D	(dehorned) avhornad
PP	gentestad, homozygot för poll, ger endast hornlösa kalvar
Pp	gentestad, heterozygot för poll, d v s själv hornlös men kan ge hornade kalvar

KORRIGERAD TESTIKELOMKRETS

Den i katalogen angivna testikelomkretsen är korrigerad till 365 dagars ålder. De gränsvärden som gäller för auktionsgodkännande anges i tabellen nedan.

Angus	31 cm
Blonde	29 cm
Charolais	32 cm
Hereford	30 cm
Limousin	29 cm
Simmental	32 cm

AVELSVÄRDERING

I katalogen redovisas de senaste officiella avelsvärdena för tjurarna. Det är totalt 11 enskilda avelsvärden som redovisas för olika egenskaper.

AVELINDEX

Avelsindex är en sammanvägning av enskilda avelsvärden och beskriver hur väl ett djur motsvarar rasens avelsmål. De avelsvärden som ingår i avelsindexet framgår av tabell 1. I samma tabell finns också de relativa vikter som används vid sammanvägningen redovisade.

Olika raser har olika vikter och värdena bestäms av rasföreningarna. I tabellen redovisas även de tre olika delindex som också beräknas, MIX, PIX och FIX och vilka egenskaper som ingår i dem. Djur med avelsindex bättre

än genomsnittet har en positiv siffra, t ex +11. De djur som är sämre än snittet får en negativ siffra t ex -3. För delindexen är det 100 som motsvarar medel precis som för övriga avelsvärden.

Avelsindex är framförallt av intresse för renrasaveln medan delindexen och de enskilda avelsvärdena är relevanta att studera både för bruksbesättningar och renrasiga besättningar. Med hjälp av delindexen kan man lättare identifiera den typ av djur man behöver för att förbättra sin egen besättning. Om en besättning ska köpa en tjur som enbart ska användas för att producera slaktavkommor är det framförallt produktionsindexet, PIX, och födelseindex, FIX som är mest intressant. Ska du rekrytera efter tjuren är födelseindex, FIX, och modersindex, MIX, av störst intresse.

Tabell 1. Relativa vikter (viktning) för beräkning av delindex och Avelsindex

	Angus	Charolais	Hereford	Limousin	Simmental
Modersindex, MIX					
Lätta kalvningar, maternellt	0,20	0,10	0,20	0,20	0,40
Tillväxt föd.- 200d, maternellt	0,23	0,30	0,36	0,38	0,20
Produktionsindex, PIX					
Slakttillväxt	0,40	0,70	0,40	0,50	0,60
EUROP-klass	0,20	0,30	0,20	0,30	0,50
Fettgrupp	0,0/-0,20**	0,10	0,0/-0,15**	0,20	0,10
Födelseindex, FIX					
Lätta kalvningar, direkt	0,50	0,80	0,4	0,50	0,6
Avelsindex, AIX					

**Lättare raserna har straff på för magra resp för feta djur. För ANG: ebv <80 och >120 och för HER: ebv <85 och >115 är det negativ vikt på fett i PIX/AIX medan för djur mellan dessa avelsvärden används inte fett i PIX/AIX.

KLÖVSTATUS

Klövstatus hos individprovade tjurar

Modifierat efter Christer Bergsten, VMD, SLU, Skara

Tjurarnas klövar kontrolleras vid ankomsten och regelbundet under provningstiden samt åtgärdas vid akuta behov. Samtliga tjurar verkas efter slutvägningen i mars varvid klövstatus speciellt undersöks. Klövsjukdomar, avvikande klövform och klövtillväxt dokumenteras då.

Allmänt om klövar

E = Klöveksem är en bakteriell infektion i huden i klövspalten och/eller i området i anslutning till kronranden. Huden blir sårig och i allvarliga fall blöder såret. Irritationen ger upphov till krustor och förtjockad hud som räknas till lindriga förändringar. Ibland kan eksemet utvecklas till en vårta (V) och ibland kan en utväxt s.k. limax (L) uppkomma i klövspalten.

R = Klövröta definieras som erodering av ballhornet och djupa sprickor eller kratrar kan gå ända ner till läderhuden i allvarliga fall. Lindrig eller ytlig klövröta påverkar sannolikt inte klövarnas funktion nämnvärt men är ändå ett varningstecken. Klövrötan orsakas av klöveksem som "fräter" på klövhornet och/eller hämmar nytt ballhorn att bildas och kan underminera hela ballområdet och ge hälta. Med klövröta minskar ballarnas dämpande förmåga när djuren går.

B = Sulblödning innebär inlagring av gammalt blod i själva sulhornet och/eller i vita linjen. En blödning uppkommer primärt i läderhuden under klövhornet och blodet växer in i klövhornet och blir synlig i ytan 2-3 månader senare. Vanligtvis är det en mindre skada och friskt horn kommer fram under blödningen i samband med verkning. Men, vid allvarliga fall kan sulblödningen gå ända ner till läderhuden och ge upphov till ett klövsolesår. Sulblödning graderas som lindrig vid ytliga mindre skador och allvarlig vid djupare eller utbredda blödningar.

K = Klövsolesår är en genomgående skada genom sulan med ett sår i läderhuden. Ett lindrigt okomplicerat sår läker lätt. Medan vid ett allvarligare sår är läderhuden infekterad och inflammerad och läkningstiden kan vara lång (månader). Vid infektion som inte åtgärdas kan klöveden infekteras och djuret behöva avlivas. Klövsolesår behandlas bäst med verkning och med en klots på den friska klöven.

D = Dubbelsula är ett hornlager som är underminerat och som uppkommit på grund av en störning av hornbildningen vid t.ex. fång. Vanligtvis är det en större sulblödning som gör att sulan släpper från underifrån kommande friskt horn.

H = Hålvägg är en defekt i vita linjen med varierande djup. En sulblödning i vita linjen ger upphov till en försvagning i vita linjen som ökar risken för hålvägg som kan vara inkörspört till en böld i vita linjen.

F = Fångbrytning, fångring Fång är en sjukdom som har både med utfodringen och med underlaget att göra. Vid en utfodringsstörning påverkas de inre delarna av klöven så att klövbenets upphängning i klövkapseln försvagas varvid klövbenet sjunker ner mot sulan. Vid en s.k. klövbenssänkning eller klövbensrotation kommer läderhuden i kläm och sulblödningar (se ovan) uppkommer lätt om underlaget är stumt (betong). Om

klövbenet roterar nedåt i tån kan detta att synas i form av en distinkt vinkel av tåväggen (konkav) som motsvarar hur mycket klövbenets läge förändrats. Med kännedom om klövtillväxten (ca 5 mm/mån) indikerar avståndet från kronranden till den s.k. fångringen hur länge det var sedan skadan uppkom.

A = Asymmetri är när den ena klövhalvan avviker med mer än ca 40 % i storlek än den andra. Vanligtvis är ytterklöven bak större än innerklöven bak medan förhållandena brukar vara det omvända på framklövarna.

U = Understucken yttervägg är när ytterväggen, vars lodlinje normalt ska vara 90° mot underlaget, växer inåt varvid belastningen blir felaktig varvid ytterväggen och vita linjen utgör inte längre utgör understödet. Detta kan drabba både ytter- och innerklöv men är klart vanligast på ytterklöven. Understucken yttervägg är ett förstadium till korkskruvsklöv (Z) där kon kommer att stå på väggen och den ursprungliga sulan pekar uppåt. Den felaktiga belastningen ger upphov till skador i läderhuden.

S = Saxklöv innebär att klövspetsarna korsar varandra vilket är vanligast på framklövarna och framförallt ses en snedvuxen innerklöv. Denna klövform utvecklas vanligen då djuren står och hänger framåt när de äter vid ett lågt foderbord.

X = Förvuxna klövar innebär att slitaget är för litet i förhållande till tillväxten. Detta beror vanligen på att underlaget inte sliter tillräckligt eller att djuret är inaktivt. Förvuxenhet kan definieras objektivt genom att tå-längden mäts. Ett fullvuxet nötkreatur på 650 kg beräknas ha en tå längd på 75 mm och en tå längd längre än 90 mm är förvuxen och behöver verkas om inte felaktiga belastningsförhållanden ska riskera att ge upphov till skador i underliggande vävnad.

Sp = Spetsklöv är anmärkning för atypisk klövform, smal men lång och spetsig klöv.

L = Limax är en reaktion på retning i klövspalten. Initialt en svallköttbildning som kan utveckla nervvävnad och vid belastning orsaka djuret smärta.

Registreringar på Gunnarp

Vid klövverkningen den 7-8 mars 2018 användes den klövhälsoberätt som klövvårdare använder och noterades anmärkningar enligt ovan. För att få en uppskattning av klövtillväxten mättes tå längden på en bakklöv per tjur före och efter verkning.

Redovisning av anmärkningarna – förkortningar & klövstatus

För att underlätta värderingen av klövbedömningen är anmärkningarna översatta till en 10-gradig skala där 10 motsvarar högsta betyg d.v.s. utan anmärkning och med litet verkningsbehov. Beroende på hur allvarliga anmärkningarna är så resulterar de i olika stora avdrag. Klövstatusen presenteras med betyget i sifferform med förkortningen för anmärkningen inom parentes. Klövstatus 7 (B, X=10) betyder alltså att tjuren hade sulblödning (-1 poäng) och ett verkningsbehov på 10 mm (i detta fall -2 poäng).

I katalogen används de förkortningar i form av den bokstav som redovisas ovan.

Anmärkningar som ger 1 poängs avdrag

Klöveksem = E, lindrig klöveksem redovisas ej

Sulblödning = B, endast allvarliga sulblödningar redovisas

Dubbelsula = D

Hålvägg = H

Fångringar = F, denna förändring är ringa och betyder att tjuren tidigare haft en störning i hornbildningen, men tjuren hade inga fångsymptom vid verkningen

Klövröta = R, lindrig klövröta redovisas ej

Saxklöv = S, stor miljöpåverkan, kan orsakas av att tjurarna står och trycker mot foderbordskanten

Anmärkningar som ger 2 poängs avdrag

Assymetri = A

Klövsulesår = K

Spetsklöv = Sp, anmärkningen syns tydligt före verkning men kan vara otydlig efteråt

Limax=L

Anmärkningar som ger 2 poängs avdrag eller auktionsdiskvalificerande

Understucken yttervägg = U, förändringen är bedömd före verkningen då det syns tydligt, men kan vara otydligt på ett nyverkat djur. U som är angivet i auktionsskatalogen är en lindrig anmärkning på understuckenhet och ger 2 poängs avdrag. Allvarligare anmärkning om understuckenhet innebär att tjuren inte tillåts säljas på auktion.

Anmärkningar för klövtillväxt

Förvuxna klövar = X, anges för de tjurar som har störst verkningsbehov. 20-25 % av tjurarna i varje omgång får anmärkning för förvuxna klövar. Exakt hur många mm som ger 1-3 poängs avdrag kan variera år från år.

Vad betyder anmärkningarna

Klövsjukdomar och onormal klövform har betydelse för det aktuella djurets hälsa och hållbarhet. Naturligtvis betyder graden av förändring mycket och en allvarlig anmärkning riskerar att ge hälta och lidande som i sin tur påverkar foderintag och produktivitet samt fertilitet. En halt tjur förändrar sitt beteende och betäcker ogärna. På mjölkkor har man genom klövvårdarregistreringar kunnat konstatera ett tydligt samband mellan klövsjukdomar och sämre hållbarhet, s.k. överlevandetal. Det finns också en mer långsiktig avelsmässig betydelse då både klövsjukdomar och klövform nedärvs.

De funna anmärkningarna indikerar att klövarna inte är helt friska eller inte har en optimal klövform.

AUKTIONSVILLKOR KÖTTRASAUKTION

Allmänt

Försäljning sker enligt sedvanlig auktionspraxis. All försäljning sker på uppdrag av säljaren och i säljarens namn, (se auktionskatalog). Säljaren ska kontrollera samtliga uppgifter i katalogen och är skyldig att senast dagen före auktionen meddela eventuella felaktigheter till auktionsförrättaren. Auktionsförrättaren, HOAB, ansvarar ej för eventuella fel i auktionskatalogen samt fritager sig från varje ansvar beträffande tjurarnas skick. Säljaren ansvarar för respektive tjur fram till klubbslag, därefter övergår allt ansvar på köparen.

Försäljning sker i katalognummerordning om annat ej angetts. Skulle bud avgivas under klubbslaget eller tvist om avgivet bud uppstå efter slaget, kan efter auktionsförrättarens avgörande tjur utbjudas på nytt. OBS! Vid eventuella tveksamheter eller oklarheter angående pris eller andra omständigheter kring inropet är köparen skyldig att omgående anmäla detta till roparen eller sekretariatet.

Om inropad tjur måste ropas ut igen på grund av att köparen ej är kreditgodkänd och ej kan betala kontant sker omförsäljning. Inroparen kan i dessa fall bli skadeståndsskyldig.

Moms/mervärdesskatt om 25% tillkommer på varje inrop. Köpeskillingen utgörs av inropsbelopp jämte mervärdesskatt. Någon klubbavgift eller andra kostnader tillkommer ej.

Före auktionen ska spekulanter/köpare som önskar delta i budgivningen registrera sig i auktionsbilen och kvittera ut köpkort.

Semintjurar

VikingGenetics säljer färdigtappade semintjurar. Försäljningen sker under särskilda villkor, där köparen i samband med köpet ingår kontrakt med avtalstexten:

- Köparen är införstådd med att tjuren endast får användas för naturlig betäckning och att sperma inte får samlas för artificiell insemination. Denna begränsning av förfoganderätten gäller under tjurens hela levnad, såväl inom som utom Sverige.
- Köparen förbinder sig att vid överlåtelse av tjuren till annan underrätta förvärvaren om denna inskränkning i förfoganderätten.

Betalningsvillkor

Försäljning sker mot kontant betalning (alt. betalkort) om annat ej överenskommits.

Betalning mot faktura 10 dagar kan ske som om kredit söktes via auktionsförrättaren senast 180326. Spekulanter kan även söka kredit via sitt slakteri. I dessa fall kan slakteriet uttaga förmedlingskostnad. Spekulanter som önskar kredit via sitt slakteri uppmanas att ta kontakt med sin kontaktperson och bestämma kreditvillkor. Be även din kontaktperson kontakta auktionsförrättaren och meddela att fakturering ska ske via slakteriet. För att fakturering ska ske via slakterier måste vi ha uppgift om detta senast 180327.

Vid kreditköp är köparen skyldig att teckna försäkring på inköpta tjurar och hålla djuren försäkrade till dess att full betalning erlagts.

Övrigt

Efter inköp av tjur ska köparen besöka gårdskontoret för att hämta ut kuvert med handlingar, kontrollera att adressuppgifter och produktionsplatsnummer stämmer samt lämna besked om hämtning - transport. Frakt kan samordnas, köparen står för samtliga kostnader.

Fullständiga auktionsvillkor samt eventuella tillägg och ändringar anslås på Infotavlans i auktionshallen. Spekulanter uppmanas att innan respektive ras säljs ta del av informationen.

www.gardochdjurhalsan.se



INVESTERA I RÅDGIVNING – DET LÖNAR SIG!

Högre kalvöverlevnad • Bättre smittskydd • Ökad lönsamhet med smarta mål



Vårt arbete ger resultat!

Låt oss träffas och göra upp en plan för din gård.

Kontakta Virpi Welling på 018-68 28 85
virpi.welling@gardochdjurhalsan.se



Gård&Djurhälsan

FRISKA DJUR GER VÄLMÄENDE GÅRDAR

**KLS UGGLARPS
DALSJÖFORS**

Svenskt kött från utvalda gårdar

***Att ha rätt avel i sin
besättning är viktigt för
långsiktig lönsamhet***

***Vi samarbetar med många av landets
främsta avelsbesättningar. Kontakta
gärna oss för mer information***

***0480-70 70 00, 0107-22 23 33,
info@klsugglarps.se***



Tillsammans vänder
vi trenden!



- Vi jobbar för en ökad svensk nötköttsproduktion genom Handlingsplan Nöt
- Vi jobbar för att öka kvaliteten på svenskt nötkött
- Vi jobbar för bättre villkor för svensk nötköttsproduktion



FRAMTIDSTRO • INNOVATION • GLÄDJE • HÅLLBARHET • TEAM

Svenska Köttföretagen AB, Vasagatan 29, 541 31 Skövde
Tel 0500-48 30 65, fax 0500-48 33 70, www.kottforetagen.se

Vi försäkrar din
tjur på plats



Sveland Djurförsäkringar finns på plats under auktionen och försäkrar din nyinköpta tjur. Kontakta oss för en förmånligt försäkring:

Pia Stenkilsson 0703-00 15 76
Kristina Atterback 0720-50 37 02
Anna-Stina Stehn 0727-44 37 55



www.sveland.se • Kundservice 0451-38 30 00

ATT TÄNKA PÅ SEDAN KLUBBAN FALLIT

- Försäkring hos Agria kan tecknas på plats
- Årets provningstjur har gått i relativt stora boxar i kall lösdrift på Gunnarp. De bör ha goda förutsättningar att klara omställningen till ett rörligare liv på bete och att fungera bra som avelstjur.
- Transport och miljöombyte är alltid en påfrestning. Försök göra den så liten som möjligt.
- Sätt Din nya tjur i karantän 2-3 veckor, så minskar risken för hälsoproblem.
- Utfodringen bör vara restriktiv, särskilt om tjuren är i gott hull.
- Under sitt första betäckningsår bör inte ungtjuren ansträngas för hårt. Hondjur bör vara yngre djur och antalet inte vara fler än 15 stycken.
- Följ upp konstaterade brunster för att kontrollera att tjuren fungerar.
- Dräktighetsundersök så tidigt som möjligt, för att få bekräftat att tjuren är fertil.
- Tjurarnas klövar är verkade ca 3 veckor före auktion. Tjurarna har under hela provningsperioden gått på relativt mjukt underlag. Det är därför inte lämpligt att ställa tjuren på hårt underlag under de första 2-3 veckorna efter att tjuren kommit hem.

OBS! När Du rapporterar in Din nyinköpta tjur i Din besättning skall Du ange SE 33838 (Gunnarp) som besättning tjuren kommer från.



OS

ID

STALLMÄSTAREN

Svenska märken till svenska djur

Marknadens största sortiment av visuella och elektroniska ID-märken.

Vi på OS ID Stallmästaren är stolta över att vara svenska bönders samarbetspartner!

Vi märker levande värden

OS ID Stallmästaren AB
Skaragatan 110, 531 33 Lidköping

Kundservice: 0510-20445
www.stallmastaren.se



HKSCAN

AGRI

Din bästa affärspartner

Hos oss finns tjänster för att stärka ditt företagande och din affär med oss. Exempel på detta är:

- Kunniga inköpare
- Löpande djurkrediter
- Finansiering vid uppstart av ny besättning
- Förmedling av avelstjurar och livdjur
- Seminarier, Webinars & Gårdsträffar
- Internettjänster som ger tillgång till slaktanmälan dygnet runt, slaktresultat, m.m.
- Planeringsverktyg



Dikoseminarier



Föredragshållare: Robert Nilsson & Lars Svensson

10 april - Moheda 12 april - Högestad 17 april - Järvsö

Anmälan och information se www.hkscanagri.se



1918 - 2018
100 år!



AUKTIONER

VÅR KUNSKAP OCH ERFARENHET ÄR DIN TRYGGHET!

Vi bedriver auktionsverksamhet med inriktning på lantbruk med maskiner och djur, dessutom har vi verkstadsauktioner samt specialauktioner.

Auktioner arrangeras på plats hos uppdragsgivaren eller på vår auktionsgård i Hörby – STJÄRNEBORG.

Bland våra uppdragsgivare kan nämnas ett stort antal lantbrukare, banker, kronofogden, kommuner och konkursförvaltare samt företag såsom Lantmännen, LRF, Svalöf Weibull AB m.fl.

Vi har stor erfarenhet av auktionsverksamhet och har varit verksam i tre generationer alltsedan 1918.

**Är du intresserad av en egen auktion
eller om du har några frågor
är du välkommen att kontakta oss!**

Vi stödjer Barncancerfonden 

AUKTIONSFÖRRÄTTARE HÅKAN OTTOSSON AB
Tel: 040-40 13 13 • Fax: 040-40 19 13 • Hemsida: www.hoab.se
Bengt Fridh 070-674 31 36 • Håkan Andersson 070-322 22 57
Håkan Ottosson 070-725 00 09

Tänk smittskydd!

Självklart har vi rena skor
och kläder på auktionen.

Välkommen!



Svensk Köttprövning

Agria
Djurförsäkring

OM OLYCKAN ÄR FRAMME

Att köpa en tjur från individprovningen är tryggt eftersom tjurarna stått under omsorgsfull hälso- och funktionskontroll sedan insättningen på Gunnarp i augusti. Inför auktionen är tjurarna veterinärbesiktigade där noggrann kontroll av tjurarnas testiklar ingår. Tjurar som bedöms att ha nedsatt betäckningskapacitet eller tveksam testikelstandard blir inte godkända för försäljning vid auktionen.

Köparen och säljarens ansvar

Trots den noggranna kontrollen kan det inträffa att någon tjur inte är fertil. I sådana fall gäller samma praxis som vid övrig avelstjursförsäljning. Det är uppfödaren/säljaren som är ansvarig för att tjuren är fertil. Köparen äger alltså rätt att reklamera en icke fertil tjur till säljaren. Dock kan utebliven avelsduglighet inte återopas förrän tjuren är ca 15 månader gammal. Reklamationsanspråk ska styrkas av dräktighetsundersökning som är gjord i rimlig tid i förhållande till inledd betäckningsperiod. Vid en eventuell reklamation är säljaren skyldig att antingen ersätta med likvärdig tjur eller lämna ersättning för mellanskillnaden av inköpsvärde och slaktvärde. Ersättning för transport, foder och skötsel utgår inte i sådana fall. Ej heller utgår ersättning för uteblivna eller sena dräktigheter eftersom det åligger köparen att ha kontroll över att tjuren fungerar normalt. Det rekommenderas att notera alla observerade brunster och betäckningar för att i god tid kunna agera och minimera följderna om det uppstår problem. Ingen försäkring täcker tjurens avelsduglighet, innan han först har bevisat tidigare avelsduglighet.

Det rekommenderas att den nyinköpta avelstjuren försäkras direkt vid inköpstillfället. Då har man ett bra skydd vid eventuell skada på tjuren, förstaårsbetäckande tjurar löper som regel större skaderisk än äldre rutinerade betäckare.

Via den försäkring som tjurarna har under provningsperioden på Gunnarp ingår också ett skydd mot "dolda fel" vid försäljningstillfället. Tillsammans med tecknande av enskild försäkring för tjuren vid inköpstillfället, ger det köparen bästa möjliga skydd om olyckan skulle vara framme.

ANMÄL DINA DJUR MED FRAMFÖRHÅLLNING

LEVERERA TILL SVERIGES MODERNASTE SLAKTERI!



KONTAKTA OSS FÖR LEVERANSVILLKOR!

Anders Kälvelid Ingvar Pettersson Hans Lövdahl
0727-23 61 04 0703-72 18 33 0769-41 23 33

www.skovdeslakteri.se

Skövde Slakteri är det största svenskägda slakteriet och är en del av familjeägda Ögrengruppen, med välkända varumärket Gudrun. Vi har valt att arbeta med svenskt kött i vår toppmoderna anläggning i Skövde.



SKÖVDE SLAKTERI

Säkra lösningar för dig och dina djur. Kvalitet, kunskap och service.

Vi hjälper er med rådgivning, ritningar, inredning och montering. Funktionella och starka inredningar till ligg- och ströbäddstallar, för era stora djur. Vi är ledande på behandling- och hanteringsutrustning.



För mer information om våra unika lösningar kontakta oss eller någon av våra säljare.

Inredning & produkter för lösdrift
BS agro

Tel: 0533-32180
Fax: 0533-32190

www.BSagro.nu

ULTRALJUDSSCANNING

Samtliga tjurar i årets provningsomgång har scannats över ryggmuskeln, ultraljudats, för mätning av slaktkroppsegenskaperna muskeldjup, underhudsfettets tjocklek samt mängden insprängt fett, marmorering.

De resultat som redovisas är korrigerade för ålder för samtliga raser utom Blonde där det i dagsläget tyvärr saknas underlag för ålderskorrigering. För Blonde redovisas därför råa mätvärden. Scanningen, som utförts av personal från det finska företaget LUKE, är gjord vid två tillfällen. Första omgången scannades den 22-23 januari och den andra omgången den 5-6 mars.

Muskeldjup och underhudsfettets tjocklek anges i cm. Värdet för marmorering är uttryckt i procent och är den del av ytan i ett tvärsnitt av ryggmuskeln som utgörs av intramuskulärt fett. För tjurarna i första omgången redovisas resultatet här i katalogen. För de tjurar som scannats i omgång två redovisas resultatet i katalogen eller på separat tilläggslista beroende på när resultatet blivit färdigt.

Fokus på Avelstjuren

Beställ besiktning av din avelstjur inför betäckningssäsongen och försäkra dig om att han fungerar som han ska.

Dräktiga hondjur är en förutsättning för en lönsam nötköttsproduktion.

Kontakta Ylva.persson@vxa.se

Lönsam
med kött



BLONDE D'AQUITAINE

K.nr: 1		560 Navaron av Gunnarsbo			Född: 2017-01-18		Pris:		
T-tal	Tillväxt g/dag	Födelsevikt	200D	365D	Hornstatus		LINJÄR EXTERIÖR		
111	1968	50	356	673	D		POÅNG	OPTIMUM	
Marmorering	Fettdjup	Muskeldjup	Klövstatus	Testikelmått	Korshöjd		Bogbredd	6	7
1,6	0,2	8,3	10	38	143		Bröstdjup	5	6
							Överlinje	7	7
							Korslutning	5	5
							Korslängd	6	9
							Korsbredd	7	8
							Storlek	8,9	10
							Harmoni	6	9
							Rygbredd	6	9
							Länbredd	7	9
							Ryggmuskellängd	4	8
							Lärbredd	7	9
							Innerlår	7	9
							Lärdjup	5	9
							Lärfyllnad sidan	7	9
							Hasvinkel	4	5
							Kotvinkel	6	7
							Ben bakifrån	7	8
							Frambenställning	5	8
							Skelettgrovlek	3	2
							Rörelser	7	9

AVELSVÄRDE		0 10 20 SÄKERHET				
AIX	0					
MIX	0					
PIX	0					
FIX	0					
FödM	88					31%
FödD	117					69%
200M	103					30%
200D	108					54%
365D	125					58%
Ttot	118					53%
Klass	0					
Fettgr	0					
Slkrtv	0					
LkaM	0					
LkaD	0					

Idnr	Född	Ras	Horn	V/B/D	ET	Kalvningar	Kalvar	varav	Svåra	Döda
Stamboksnr/Gen.nr		Namn			Korr FV	200d	365d	T-tal	550d	
Far: 800015	- 1229	10	BLD - BLD - BLD - BLD		V		4	4	0	0
SWE 120695			FULGENCE							
Mor: 013141	- 0491	13	BLD - BLD - BLD - BLD	2017-08-23	D		3	3	0	0
SWE 119651			ISABELLA AV GUNNARSBO			47	295			
FF: 800010	- 9144	02	BLD - BLD - BLD - BLD		V					
SWE 2806			TOKAPI							
FM: 800014	- 2328	96	BLD - BLD - BLD - BLD							
			MIMOSA							
MF: 013141	- 0355	08	BLD - BLD - BLD - BLD	H 2012-04-26	V					
SWE 64349			DAX AV GUNNARSBO			51	527			
MM: 013141	- 0367	08	BLD - BLD - BLD - BLD	D						
SWE 104143			DRÖMMA			48	290	462		

KALVNINGAR

Kalven						Kalvens fader				Kalvens korr vikter					
Datum	Ft	Kön	Ind	Anv	H St	Ras	Stbnr/SEnr	Indnr	Namn	H St	T-tal	F-vikt	200dv	365dv	550dv
MOR															
160114	11	K	538	1	D	BLD	SWE 120240	576	ARAMIS MN			D47	D 291	A 475	
170118	11	T	560	1	D	BLD	SWE 120695	1229	FULGENCE			D50	A 356	A 673	
180108	11	T	623	1					OKÄND			D44			
MORMOR															
101110	11	T	431	1	P	BLD	SWE 60820	7101	CEZIL AV CHR	P	T 104	D42		A 563	
111012	11	K	453	1		BLD	SWE 62773	7117	ESCOUT AV CH	P		D47		D 449	
121102	11	T	471	1					OKÄND			D52	D 314	A 668	
131104	11	K	491	1		BLD	SWE 64349	355	DAX AV GUNNA	H		D47	A 295		
141222	11	T	514	1					OKÄND			D53			
151206	11	T	532	1		BLD	SWE 64986	7245	GLADIOLUS AV	P		D49			
170312	11	T	603	1					OKÄND			D43			

BLONDE D'AQUITAINE

K.nr: 2		7375 Nutek av Järneberg			Född: 2017-03-05		Pris:			
T-tal	Tillväxt g/dag	Födelsevikt	200D	365D	Hornstatus	LINJÄR EXTERIÖR		POÅNG	OPTIMUM	
110	1961	47	354	668	P					
Marmorering	Fettdjup	Muskeldjup	Klövstatus	Testikelmått	Korshöjd	Bogbredd	7	7		KROPP 73
1,1	0,2	8,6	9(D)	35	138	Bröstdjup	6	6		
						Överlinje	5	7		
						Korslutning	6	5		
						Korslängd	5	9		
						Korsbredd	8	8		
						Storlek	7,8	10		
						Harmoni	5	9		
						Rygbredd	7	9		
						Ländbredd	7	9		
						Ryggmuskellängd	2	8		
						Lärbredd	8	9		
						Innerfår	8	9		
						Lärdjup	5	9		
						Lärfyllnad sidan	8	9		
						Hasvinkel	6	5		
						Kotvinkel	5	7		
						Ben bakifrån	8	8		
						Frambenställning	5	8		
						Skelettgrovlek	4	2		
						Rörelser	5	9		

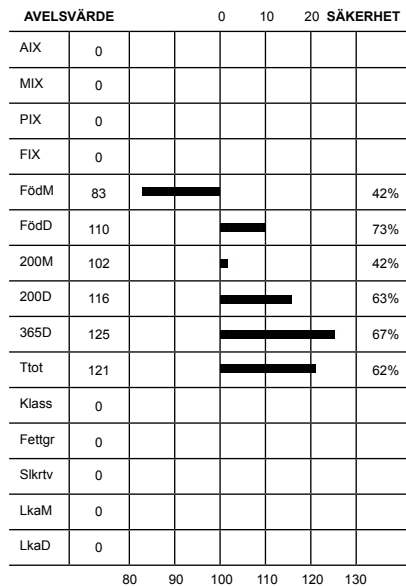

Idnr	Född	Ras	Horn	V/B/D	ET	Kalvningar	Kalvar	varav	Svåra	Döda
Stamboksnr/Gen.nr		Namn			Korr FV	200d	365d	T-tal	550d	
Far: 009337 - 7296 14		BLD - BLD - BLD - BLD	D	2015-05-12	V		31	32	0	0
SWE 67616		Julius av Järneberg				59	327	629		
Mor: 009337 - 0231 10		BLD - BLD - BLD - BLD	P	2017-09-13	V		6	6	0	0
SWE 115169		Ulla-Bella av Järneberg				49	271	446		
FF: 800010 - 9144 02		BLD - BLD - BLD - BLD			V					
SWE 2806		TOKAPI								
FM: 009337 - 0172 07		BLD - BLD - BLD - BLD	D	2011-03-31	D					
SWE 103066		Roma av Järneberg				56	268	477		
MF: 800010 - 0221 06		BLD - BLD - BLD - BLD		2006-02-13	V					
SWE 2740		BABS BRAVOUR								
MM: 009337 - 0100 03		BLD - BLD - BLD - BLD		2010-05-28	D					
SWE 94200		ULLA-BELLA				54	277	444		

KALVNINGAR

Kalven						Kalvens fader				Kalvens korr vikter					
Datum	Ft	Kön	Ind	Anv	H St	Ras	Stbnr/SEnr	Indnr	Namn	H St	T-tal	F-vikt	200dv	365dv	550dv
MOR															
130101	11	K	312	1	P	BLD	SWE 2947	1041	ANIS			D45	D 261	A 452	
131230	11	T	7295	1	D	BLD	SWE 2946	1040	VERMEIL			D47	D 297	A 536	
150324	11	K	371	1	P	BLD	SWE 66107	7251	HJULIUS AV J	D		D51	D 339	A 495	
160310	11	K	394	1	P	BLD	SWE 67616	7296	Julius av Jä	D		D51	D 342	A 570	
170305	11	T	7375	1	P	BLD	SWE 67616	7296	Julius av Jä	D		D47	A 354	A 668	
180301	11	T	7403	1		BLD	SWE 67616	7296	Julius av Jä	D		D53			
MORMOR															
050209	11	T	7117	1	D	HER	SWE 43972	188	ONNI AV HERR	S	T 108	D44	D 295	A 519	
060126	11	K	140	1	D	BLD	SWE 2573	2440	OULOU			D47	D 251	A 439	
070115	11	K	159	1	D	BLD	SWE 2296	1882	IHOLDY			D45	D 254	A 444	
080119	11	K	186	1	D	BLD	SWE 2172	9300	GULLIT			D48	D 221	A 396	
081231	11	T	7190	1	D	BLD	SWE 2250	8529	ICTERE			D45	D 308	A 556	
100103	11	K	231	1	P	BLD	SWE 2740	221	BABS BRAVOUR			D49	D 271	A 446	
110105	12	K	255	1	D	BLD	SWE 2807	1226	ULFILA			D60	D 302	A 504	
120129	11	K	290	1	D	BLD	SWE 2807	1226	ULFILA			D52	D 305	A 507	

BLONDE D'AQUITAINE

K.nr: 3	1145 Niceman av Träda			Född: 2017-03-26		Pris:				
T-tal	Tillväxt g/dag	Födelsevikt	200D	365D	Hornstatus	LINJÄR EXTERIÖR		POÅNG	OPTIMUM	
104	1838	49	280	602	D					
Marmorering	Fettdjup	Muskeldjup	Klövstatus	Testikelmått	Korshöjd	Bogbredd	7	7		
0,9	0,1	8,3	10	36	138	Bröstdjup	5	6		
						Överlinje	6	7		
						Korslutning	6	5		
						Korslängd	5	9		
						Korsbredd	7	8		
						Storlek	8,0	10		
						Harmoni	6	9		
						Rygbredd	7	9		
						Länbredd	7	9		
						Ryggmuskellängd	3	8		
						Lärbredd	6	9		
						Innerlår	8	9		
						Lärdjup	6	9		
						Lärfyllnad sidan	8	9		
						Hasvinkel	5	5		
						Kotvinkel	4	7		
						Ben bakifrån	7	8		
						Frambenställning	6	8		
						Skelettgrovlek	2	2		
						Rörelser	6	9		

AVELSVÄRDE		0	10	20	SÄKERHET
AIX	0				
MIX	0				
PIX	0				
FIX	0				
FödM	97		■		35%
FödD	102		■		73%
200M	100				35%
200D	93		■		60%
365D	109		■		64%
Ttot	102		■		59%
Klass	0				
Fettgr	0				
Slkrtv	0				
LkaM	0				
LkaD	0				

Idnr	Född	Ras	Horn	V/B/D	ET	Kalvningar	Kalvar	varav	Svåra	Döda
Stamboksnr/Gen.nr		Namn			Korr FV	200d	365d	T-tal	550d	
Far: 049153 -1325 13		BLD - BLD - BLD - BLD	S	2013-09-02	V		64	65	0	1
SWE 66814		ICEMAN AV KATSLÖSA			45	308	582	106		
Mor: 028902 -0649 11		BLD - BLD - BLD - KRS		2018-02-01	V		2	2	0	0
SWE 121617		BRENDA AV TRÄDA			47	242	443			
FF: 800010 -9144 02		BLD - BLD - BLD - BLD			V					
SWE 2806		TOKAPI								
FM: 049153 -0926 09		BLD - BLD - BLD - BLD	P	2013-09-02	D					
SWE 109451		BARBY GIRL AV KATSLÖSA			46	283	443			
MF: 009337 -7150 07		BLD - BLD - BLD - BLD	D	2007-08-20	V					
SWE 60818		CONDOR AV JÄRNEBERG			57	324	619	111		
MM: 028902 -0403 06		BLD - BLD - BLD - BLD		2014-03-07	V					
SWE 113011		BRENDA AV TRÄDA			42	337	456			

KALVNINGAR

Kalven						Kalvens fader				Kalvens korr vikter					
Datum	Ft	Kön	Ind	Anv	H St	Ras	Stbnr/SEnr	Indnr	Namn	H St	T-tal	F-vikt	200dv	365dv	550dv
D	M														
MOR															
150128	11	K	959	1					OKÄND			D46			
170326	11	T	1145	1	D	BLD	SWE 66814	1325	ICEMAN AV KA	S	T 106	D49	A 280	A 602	
MORMOR															
080925	11	K	507	1					OKÄND			D40			
100224	11	T	589	1		BLD	SWE 60818	7150	CONDOR AV JÄ	D	T 111				
110221	11	K	649	1		BLD	SWE 60818	7150	CONDOR AV JÄ	D	T 111	D47	D 242	A 443	
120307	11	K	710	1		BLD	SWE 63106	509	DUNDER AV TR			D48			
130202	11	T	792	1	H	BLD	SWE 2946	1040	VERMEIL			D51	A 267	A 519	
140402	11	T	890	1		BLD	SWE 64878	7239	GLITTER AV J	D	T 107	D52			
160627	11	K	1088	1					OKÄND			D49			

BLONDE D'AQUITAINE

K.nr: 4		7014 Neo av Kärsta			Född: 2017-03-09		Pris:																																																																																																																				
T-tal	Tillväxt g/dag	Födelsevikt	200D	365D	Hornstatus		LINJÄR EXTERIÖR																																																																																																																				
104	1890	51	270	582	D		POÄNG	OPTIMUM																																																																																																																			
Marmorering	Fettdjup	Muskeldjup	Klövstatus	Testikelmått	Korshöjd		Bogbredd	6	7																																																																																																																		
1,1	0,2	8,0	10	34	136		Bröstdjup	6	6																																																																																																																		
<table border="1"> <thead> <tr> <th colspan="2">AVELSVÄRDE</th> <th>0</th> <th>10</th> <th>20</th> <th colspan="2">SÄKERHET</th> </tr> </thead> <tbody> <tr><td>AIX</td><td>0</td><td></td><td></td><td></td><td></td><td></td></tr> <tr><td>MIX</td><td>0</td><td></td><td></td><td></td><td></td><td></td></tr> <tr><td>PIX</td><td>0</td><td></td><td></td><td></td><td></td><td></td></tr> <tr><td>FIX</td><td>0</td><td></td><td></td><td></td><td></td><td></td></tr> <tr><td>FödM</td><td>97</td><td></td><td>■</td><td></td><td></td><td>39%</td></tr> <tr><td>FödD</td><td>99</td><td></td><td>■</td><td></td><td></td><td>74%</td></tr> <tr><td>200M</td><td>93</td><td></td><td>■</td><td></td><td></td><td>37%</td></tr> <tr><td>200D</td><td>100</td><td></td><td></td><td></td><td></td><td>61%</td></tr> <tr><td>365D</td><td>103</td><td></td><td>■</td><td></td><td></td><td>65%</td></tr> <tr><td>Ttot</td><td>102</td><td></td><td>■</td><td></td><td></td><td>60%</td></tr> <tr><td>Klass</td><td>0</td><td></td><td></td><td></td><td></td><td></td></tr> <tr><td>Fettgr</td><td>0</td><td></td><td></td><td></td><td></td><td></td></tr> <tr><td>Sikrtv</td><td>0</td><td></td><td></td><td></td><td></td><td></td></tr> <tr><td>LkaM</td><td>0</td><td></td><td></td><td></td><td></td><td></td></tr> <tr><td>LkaD</td><td>0</td><td></td><td></td><td></td><td></td><td></td></tr> </tbody> </table>							AVELSVÄRDE		0	10	20	SÄKERHET		AIX	0						MIX	0						PIX	0						FIX	0						FödM	97		■			39%	FödD	99		■			74%	200M	93		■			37%	200D	100					61%	365D	103		■			65%	Ttot	102		■			60%	Klass	0						Fettgr	0						Sikrtv	0						LkaM	0						LkaD	0						Överlinje	6	7	KROPP 70	HELHET 75
AVELSVÄRDE		0	10	20	SÄKERHET																																																																																																																						
AIX	0																																																																																																																										
MIX	0																																																																																																																										
PIX	0																																																																																																																										
FIX	0																																																																																																																										
FödM	97		■			39%																																																																																																																					
FödD	99		■			74%																																																																																																																					
200M	93		■			37%																																																																																																																					
200D	100					61%																																																																																																																					
365D	103		■			65%																																																																																																																					
Ttot	102		■			60%																																																																																																																					
Klass	0																																																																																																																										
Fettgr	0																																																																																																																										
Sikrtv	0																																																																																																																										
LkaM	0																																																																																																																										
LkaD	0																																																																																																																										
Korslutning	8	5																																																																																																																									
Korslängd	5	9																																																																																																																									
Korsbredd	8	8																																																																																																																									
Storlek	7,4	10																																																																																																																									
Harmoni	5	9	MUSKLER 83																																																																																																																								
Rygbredd	6	9																																																																																																																									
Länubredd	7	9																																																																																																																									
Ryggmuskellängd	2	8																																																																																																																									
Lärbredd	8	9																																																																																																																									
Innerlår	9	9	BEN 77																																																																																																																								
Lärdjup	4	9																																																																																																																									
Lärfyllnad sidan	9	9																																																																																																																									
Hasvinkel	8	5																																																																																																																									
Kotvinkel	9	7																																																																																																																									
Ben bakifrån	8	8																																																																																																																									
Frambenställning	5	8																																																																																																																									
Skelettgrovlek	2	2																																																																																																																									
Rörelser	6	9																																																																																																																									

Idnr	Född	Ras	Horn	V/B/D	ET	Kalvningar	Kalvar	varav	Svåra	Döda
Stamboksnr/Gen.nr		Namn			Korr FV	200d	365d	T-tal	550d	
Far: 009337 - 7279 13		BLD - BLD - BLD - BLD	P	2014-06-03	V		47	48	0	1
SWE 66988		ICE AV JÄRNEBERG				52	283	534		
Mor: 040114 - 0231 10		BLD - BLD - BLD - BLD		2015-08-19	V		6	6	0	0
SWE 116065		ORKIDEA AV KÄRSTA				43	280	462		
FF: 800010 - 1040 04		BLD - BLD - BLD - BLD			V					
SWE 2946		VERMEIL								
FM: 009337 - 0141 06		BLD - BLD - BLD - BLD	P	2012-04-30	V					
SWE 102060		Valkyria av Järneberg				43	281	452		
MF: 028902 - 0459 07		BLD - BLD - BLD - BLD		2009-09-16	V					
SWE 63085		CANISIBAR AV TRÅDA				49	386	587		
MM: 009337 - 0164 07		BLD - BLD - BLD - BLD	D	2010-05-03	D					
SWE 116064		C ORKIDEA AV JÄRNEBERG				49	280	478		

KALVNINGAR

Kalven						Kalvens fader				Kalvens korr vikter					
Datum	Ft	Kön	Ind	Anv	H St	Ras	Stbnr/SEnr	Indnr	Namn	H St	T-tal	F-vikt	200dv	365dv	550dv
MOR															
120417	12	K	285	1		BLD	SWE 59607	7088	BENJAMIN AV	P	T 109	D53	A 178	A 361	
130606	11	K	306	1		BLD	SWE 63883	7220	FORWARD AV J	D	T 100	D44	D 223		
150125	11	T	3127	1	D	BLD	SWE 66652	1321	ISAK AV KATS			D46	A 302	A 549	
160407	11	K	379	1		BLD	SWE 66988	7279	ICE AV JÄRNE	P		D54			
170309	11	T	7014	1	D	BLD	SWE 66988	7279	ICE AV JÄRNE	P		D51	A 270	A 582	
180211	11	T	7027	1		BLD	SWE 66988	7279	ICE AV JÄRNE	P		D54			
MORMOR															
090303	12			6		BLD	SWE 2741	8165	RICHELIEU						
100227	11	K	231	1		BLD	SWE 63085	459	CANISIBAR AV			D43	A 280	A 462	
110319	11	K	256	1		BLD	SWE 59607	7088	BENJAMIN AV	P	T 109	D52	A 265	A 416	
120410	11	K	283	1	P	BLD	SWE 59607	7088	BENJAMIN AV	P	T 109	D39	A 246	A 391	
130310	11	K	298	1		BLD	SWE 63887	7124	Felix av Chr	P	T 102	D44			

BLONDE D'AQUITAINE

K.nr: 5		1727 Nevada av Katslösa			Född: 2017-02-01		Pris:		
T-tal	Tillväxt g/dag	Födelsevikt	200D	365D	Hornstatus	LINJÅR EXTERIÖR			
100	1649	52	352	624	D		POÅNG	OPTIMUM	
Marmorering	Fettdjup	Muskeldjup	Klövstatus	Testikelmått	Korshöjd	Bogbredd	7	7	
1,3	0,2	8,8	10	33	135	Bröstdjup	6	6	
						Överlinje	6	7	
						Korslutning	6	5	
						Korslängd	5	9	
						Korsbredd	8	8	
						Storlek	7,1	10	
						Harmoni	5	9	
						Ryggbredd	7	9	
						Ländbredd	7	9	
						Ryggmuskellängd	3	8	
						Lärbredd	8	9	
						Innerår	8	9	
						Lärdjup	5	9	
						Lärfyllnad sidan	8	9	
						Hasvinkel	7	5	
						Kotvinkel	7	7	
						Ben bakifrån	7	8	
						Frambenställning	4	8	
						Skelettgrovlek	2	2	
						Rörelser	6	9	

AVELSVÄRDE		0	10	20	SÄKERHET
AIX	0				
MIX	0				
PIX	0				
FIX	0				
FödM	92		██		46%
FödD	107			██	73%
200M	99		█		47%
200D	118			██████	63%
365D	104		██		68%
Ttot	110		██		62%
Klass	0				
Fettgr	0				
Slkrtv	0				
LkaM	0				
LkaD	0				

Idnr	Född	Ras	Horn	V/B/D	ET	Kalvningar	Kalvar	varav Svåra	Döda
Stamboksnr/Gen.nr		Namn			Korr FV	200d	365d	T-tal 550d	
Far: 800010 -1226 03		BLD - BLD - BLD - BLD			V		39	40	0 3
SWE 2807		ULFILA							
Mor: 049153 -0724 07		BLD - BLD - BLD - BLD	P	2014-06-19	D		7	7	0 0
SWE 109448		CILLA AV KATSLÖSA				49	266	464	458
FF: 800013 -4887 50		BLD - BLD - BLD - BLD							
		MIKADO							
FM: 800013 -5173 50		BLD - BLD - BLD - BLD							
		IMPERIA							
MF: 090246 -7081 04		BLD - BLD - BLD - BLD	P	2007-02-05	V				
SWE 57357		VILMER				51	376	650	
MM: 049153 -0406 04		BLD - BLD - BLD - BLD	P						
SWE 103388		BARBYGIRL AV KATSLÖSA				42	272	487	

KALVNINGAR

Kalven						Kalvens fader				Kalvens korr vikter					
Datum	Ft	Kön	Ind	Anv	H St	Ras	Stbnr/SEnr	Indnr	Namn	H St	T-tal	F-vikt	200dv	365dv	550dv
D M															
MOR															
090508	11	K	968	1	P	SIM	SE 49153	737	LEWIS AV KAT	P		D47			
100925	11	K	1074	1	P	BLD	SWE 2658	1654	FELDT UVE			D45	A 296	A 408	
111018	11	K	1146	1		BLD	SWE 2807	1226	ULFILA			D47	A 273	A 459	
130130	11	T	1321	1	D	BLD	SWE 2806	9144	TOKAPI			D52	A 320	A 538	
140206	11	T	1421	1		BLD	SWE 2415	736	GG RONALDO			D53	A 367		
151104	12	T	1543	1	S	BLD	SWE 2415	736	GG RONALDO			D54	A 320	A 601	
170201	11	T	1727	1	D	BLD	SWE 2807	1226	ULFILA			D52	A 352	A 624	
MORMOR															
060221	11	K	630	1	P	BLD	SWE 57357	7081	VILMER	P		D44	A 265	A 452	
070203	11	K	724	1	P	BLD	SWE 57357	7081	VILMER	P		D49	A 266	A 464	A 458
080216	11	T	851	1		BLD	SWE 57357	7081	VILMER	P		D45	A 296	A 515	
090209	11	K	926	1	P	BLD	SWE 2415	736	GG RONALDO			D46	A 283	A 443	
100319	11	T	1065	1	P	BLD	SWE 57357	7081	VILMER	P		D47		A 444	
110429	11	K	1142	1	P	BLD	SWE 63009	953	ELVIS AV KAT	D		D45	A 289	A 429	
130328	11	K	1352	1	D	BLD	SWE 65501	1066	FELIX AV KAT			D45	A 223		

CHAROLAIS

K.nr: 6	2326 Maxon av Ekeröd			Född: 2016-03-15		Pris:				
T-tal	Tillväxt g/dag	Födelsevikt	200D	365D	Hornstatus	LINJÄR EXTERIÖR		POÅNG	OPTIMUM	
114	2301	47	342	725	Pp					
Marmorering	Fettdjup	Muskeldjup	Klövstatus	Testikelmått	Korshöjd	Bogbredd	6	7		
2,9	0,3	8,4	9(X=4)	35	136	Bröstdjup	6	7		

2326 Maxon av Ekeröd

Semintjur 2017

Exteriörbedömning, klövbedömning och ultraljudsscanning utförd 2017. Ligger etta på BLUP-topplistan för tjurkalvar med ett avelsindex på +25. Maxon blev ifjol omgångens bästa tjur. Med sitt höga tillväxt på 2301 g, goda exteriör och lämpliga avelsvärden föreslogs han som en lättkalvartjur till Viking Genetics. Far är Fafner av Sonarp T-109 som tidigare producerat många tillväxttoppar, bla Hemmingway av Strömsnäs T-113 som såldes till Finland för 137 000 kr, men även Impress T-113, Ivory T-109, Luckyboy T-108, alla från Strömsnäs samt Jocer T-112 och Jalloube T-106 från Ekeröd. Mf är Van Buster av Strömsnäs ET, en av de mer lyckade embryoimporterna. Som far är hans bästa prestationer Champagne av Strömsnäs T-116 och Felix av Gudmundslund T-110. Som morfar finns han bland annat i ovan nämnde Hemmingway samt Moe T-111 och Nexus T-110, båda från Ekeröd samt Moonbeam T-109 och Newton T-107 från Strömsnäs.

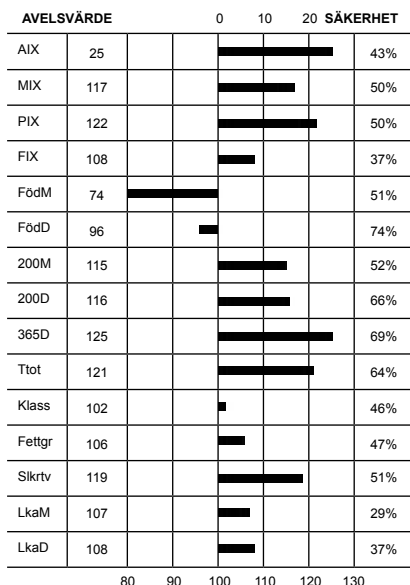

Överlinje	6	7	KROPP 86	HELHET 86
Korslutning	5	5		
Korslängd	5	9		
Korsbredd	7	8		
Storlek	7,5	8		
Harmoni	7	9	MUSKLER 83	
Rygbredd	7	8		
Ländbredd	7	8		
Ryggmuskellängd	4	8		
Lärbredd	7	8		
Innerlår	7	8	BEN 85	
Lärdjup	5	9		
Lärfyllnad sidan	7	8		
Hasvinkel	5	5		
Kotvinkel	6	5		
Ben bakifrån	6	8		
Frambenställning	7	8		
Skelettgrovlek	5	5		
Rörelser	6	9		

Idnr	Född	Ras	Hom	V/B/D	ET	Kalvningar	Kalvar	varav	Svåra	Döda
Stamboksnr/Gen.nr		Namn			Korr FV	200d	365d	T-tal	550d	
Far: 020923 - 1765 10		CHA - CHA - CHA - CHA	S	2010-08-17	V		81	86	0	2
SWE 63894		FAFNER AV SONARP			50	380	693	109		
Mor: 033285 - 1299 13		CHA - CHA - CHA - CHA		2016-09-22	V		3	3	0	0
SWE 118813		EMERAUDE AV EKERÖD			48	300	436			
FF: 020323 - 0895 07		CHA - CHA - CHA - CHA	A	2007-10-03	V					
SWE 60786		CHIVAS AV STRÖMSNÄS			47	382	723	117		
FM: 020923 - 0525 04		CHA - CHA - CHA - CHA	D	2007-08-21	D					
SWE 94588		V NYRNE AV SONARP			38	324	484			
MF: 020323 - 0792 04		CHA - CHA - CHA - CHA	P	2005-05-24	V					
SWE 58132		VAN BUSTER AV STRÖMSNÄS			49	328	680			
MM: 033285 - 0910 08		CHA - CHA - CHA - CHA	P	2014-01-24	V					
SWE 108954		EMERAUDE AV EKERÖD			48	300	476			

KALVNINGAR

Kalven						Kalvens fader				Kalvens korr vikter					
Datum	Ft	Kön	Ind	Anv	H	Ras	Stbnr/SEnr	Indnr	Namn	H	T-tal	F-vikt	200dv	365dv	550dv
D M	D M				St					St					
MOR															
150404	11	T	2277	1		CHA	SWE 66369	2148	HEKTOR AV EK			D46	A 338		
160315	11	T	2326	1	B	CHA	SWE 63894	1765	FAFNER AV SO	S	T 109	D47	A 342	A 725	
170425	11	T	2392	1	A	CHA	SWE 67684	9504	JET AV NYNÄS	P	T 111	D45	A 313		
MORMOR															
100101	11	K	1018	1	P				OKÄND			D45	A 278	A 463	
110522	11	K	1177	1		CHA	SWE 62520	1860	DINGO AV EKE	P		D40			
110522	11	K	1178	1		CHA	SWE 62520	1860	DINGO AV EKE	P		D46	A 354		
130225	11	K	1299	1		CHA	SWE 58132	792	VAN BUSTER A	P		D48	A 300	A 436	
140507	11	K	1397	1		CHA	SWE 64932	1033	GOLLUM AV ST		T 118	D48	A 318	A 472	

CHAROLAIS

K.nr: 7	1233 Njord av Sonarp			Född: 2017-02-19		Pris:				
T-tal	Tillväxt g/dag	Födelsevikt	200D	365D	Hornstatus	LINJÄR EXTERIÖR		POÅNG	OPTIMUM	
116	2273	52	352	712	PP					
Marmorering	Fettdjup	Muskeldjup	Klövstatus	Testikelmått	Korshöjd	Bogbredd	6	7		
3,3	0,5	7,5	10	40	137	Bröstdjup	6	7		

1233 Njord av Sonarp

Njord gjorde likt Marit Björger och öppnade starkt för att sedan öka, och när luckan var ett faktum så defilerade han in i mål på årets högsta tillväxt och T-tal. Av fader Garp av Sonarp T-119 krävdes en ”Stina Nilsson” då han fick kämpa ända in på mållinjen för att ta dubbeln. Sedan tidigare har Garp Jay av Sonarp T-102. Mf är som för VB Gabriel av Backgården T-110 och VB Lynch av Sonarp T-107 semintjuren Uranos av Grönekulla T-110. Gosciny av Sonarp T-109 har nått högst av Uranos testade söner. Mmf är semintjuren Viril av Nynäs T-108 som återfinns som fader till VB Eastwood av Sandby T-108.

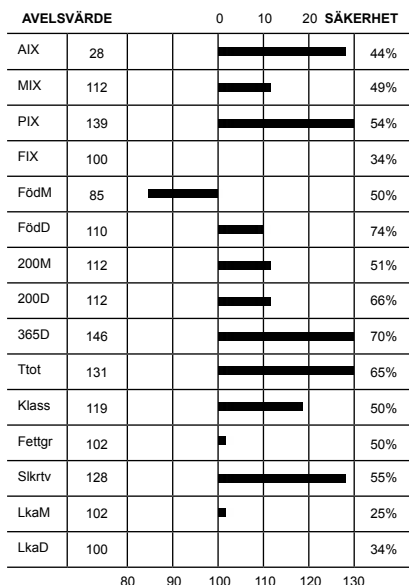

Överlinje	6	7	KROPP 85	HELHET 83
Korslutning	6	5		
Korslängd	5	9		
Korsbredd	7	8		
Storlek	7,7	8		
Harmoni	6	9	MUSKLER 84	
Rygbredd	7	8		
Ländbredd	7	8		
Ryggmuskellängd	3	9		
Lärbredd	7	8		
Innerlår	7	8	BEN 79	
Lärdjup	6	9		
Lärfyllnad sidan	6	8		
Hasvinkel	3	5		
Kotvinkel	2	5		
Ben bakifrån	7	8		
Frambenställning	7	8		
Skelettgrovlek	5	5		
Rörelser	6	9		

Idnr	Född	Ras	Hom	V/B/D	ET	Kalvningar	Kalvar	varav	Svåra	Döda
Stamboksnr/Gen.nr		Namn			Korr FV	200d	365d	T-tal	550d	
Far: 020923 - 1822 11		CHA - CHA - CHA - CHA	P	2011-10-28	V		85	88	0	0
SWE 64881		GARP AV SONARP				49	365	735	119	
Mor: 009337 - 0284 11		CHA - CHA - CHA - CHA		2017-08-28	D		5	7	0	1
SWE 114815		G DIDINE AV JÄRNEBERG				53	291	481		
FF: 079108 - 2147 06		CHA - CHA - CHA - CHA	P	2006-08-28	V					
SWE 59643		BRÅ AV OLINGE				52	332	675	112	
FM: 020923 - 0629 07		CHA - CHA - CHA - CHA	P	2011-08-02	D					
SWE 102714		C GERBE AV SONARP				48	322	487		
MF: 013277 - 1395 03		CHA - CHA - CHA - CHA	B	2003-08-15	V					
SWE 56155		URANUS AV GRÖNEKULLA				48	341	662	110	
MM: 009337 - 0203 08		CHA - CHA - CHA - CHA	P							
SWE 107142		D DIDINE AV JÄRNEBERG				53	306	513		

KALVNINGAR

Kalven						Kalvens fader				Kalvens korr vikter					
Datum	Ft	Kön	Ind	Anv	H	Ras	Stbnr/SEnr	Indnr	Namn	H	T-tal	F-vikt	200dv	365dv	550dv
D	M				St					St					
MOR															
140318	11	K	996	1	P	CHA	SWE 66683	1871	HAYDAY AV SO			D47	A 300	A 385	
140318	11	T		6		CHA	SWE 66683	1871	HAYDAY AV SO						
150330	11	T	2041	1		CHA	SWE 64885	1316	GUSTAV AV SK	A	T 112	D48	A 308	A 633	
160502	11	T	2103	1	P	CHA	SWE 64881	1822	GARP AV SONA	P	T 119	D47	A 321	A 737	
170219	11	T	1233	1	A	CHA	SWE 64881	1822	GARP AV SONA	P	T 119	D52	A 352	A 712	
180201	11	K	1306	1					OKÄND			D42			
180201	11	T	2195	1					OKÄND			D49			
MORMOR															

CHAROLAIS

K.nr: 8	330 Nike av Gläshed			Född: 2017-01-03		Pris:				
T-tal	Tillväxt g/dag	Födelsevikt	200D	365D	Hornstatus	LINJÄR EXTERIÖR		POÅNG	OPTIMUM	
114	2110	51	386	718	P					
Marmorering	Fettdjup	Muskeldjup	Klövstatus	Testikelmått	Korshöjd	Bogbredd	7	7		
2,2	0,4	6,7	10	40	138	Bröstdjup	7	7		

330 Nike av Gläshed

Av sex insatta Jacksonsöner är Nike den som slår högst med sin tillväxtnotering 2 110 g/dag och T-114. Ff Eisenhower av Sonarp T-108 har vid sidan av Jackson gjort Askometjurarna Jimbo T-107 och Herkules T-105, Imper av Mellby T-107 samt Manhattan och Macahan båda T-104 från Simon-torp. Eisenhower blev Årets tjur 2014 och ligger högt på avelsvärdestopplistan för formklass. Ännu högre ligger mf Chivas av Strömsnäs T-117, som är far till många prövningsframgångar genom åren, t ex Guran av Tostarp T-117, GreenDay av Henriksfält T-115 och Fafner av Strömsnäs T-109. Chivas är också känd som nedärvare av mycket trevligt lynne. Mmf är franske Pinay, nedärvare av värdefulla modersegenskaper.

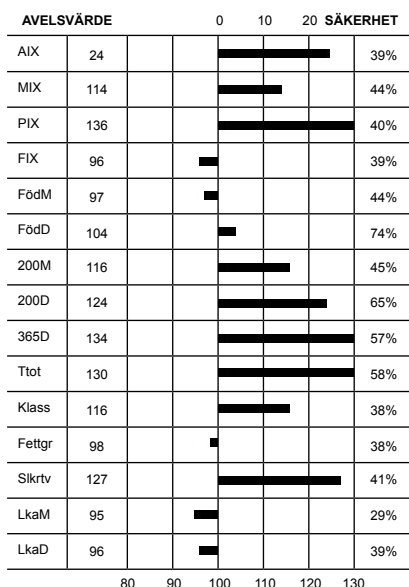

Överlinje	4	7	KROPP 79	HELHET 82
Korslutning	6	5		
Korslängd	6	9		
Korsbredd	8	8		
Storlek	7,7	8		
Harmoni	5	9	MUSKLER 85	
Rygbredd	7	8		
Ländbredd	8	8		
Ryggmuskellängd	3	9		
Lärbredd	8	8		
Innerfår	7	8	BEN 83	
Lärdjup	5	9		
Lärfyllnad sidan	7	8		
Hasvinkel	5	5		
Kotvinkel	3	5		
Ben bakifrån	7	8		
Frambenställning	6	8		
Skelettgrovlek	5	5		
Rörelser	6	9		

Idnr	Född	Ras	Hom	V/B/D	ET	Kalvningar	Kalvar	varav Svåra	Döda
Stamboksnr/Gen.nr		Namn			Korr FV	200d	365d	T-tal 550d	
Far: 036539 - 1554 14		CHA - CHA - CHA - CHA	S	2014-09-11	V		176 185	0 10	
SWE 67672		JACKSON AV ASKOME				52	359 695 111		
Mor: 018704 - 0254 11		CHA - CHA - CHA - CHA		2017-08-09	V		5 5	0 0	
SWE 112084		G.DIGITALE AV GLÄSHED				50	303 520		
FF: 020923 - 1725 09		CHA - CHA - CHA - CHA	S	2009-08-18	V				
SWE 62824		Eisenhower av Sonarp				50	359 680 108		
FM: 036539 - 0507 10		CHA - CHA - CHA - CHA	P	2014-09-11	D				
SWE 114325		F.ETASOEUR AV ASKOME				45	271 475		
MF: 020323 - 0895 07		CHA - CHA - CHA - CHA	A	2007-10-03	V				
SWE 60786		CHIVAS AV STRÖMSNÄS				47	382 723 117		
MM: 018704 - 0215 08		CHA - CHA - CHA - CHA		2014-08-28	V				
SWE 104834		DIGITALE				49	322 515		

KALVNINGAR

Kalven						Kalvens fader				Kalvens korr vikter					
Datum	Ft	Kön	Ind	Anv	H St	Ras	Stbnr/SEnr	Indnr	Namn	H St	T-tal	F-vikt	200dv	365dv	550dv
MOR															
130119	12	K	275	1		CHA	SWE 51243	1305	OPEL AV DALA	D	T 117	D53	A 295	A 538	
140118	11	K	292	1		CHA	SWE 63895	1769	OLVERT AV AS	B	T 110	D41	A 288	A 447	
150124	11	T	307	1	P	CHA	SWE 65803	1234	HERO AV NORR	B	T 111	D52	A 337	A 602	
160128	11	T	322	1		CHA	SWE 66757	7426	Ivanhoe av D	P	T 108	D54	A 343	A 636	
170103	11	T	330	1	P	CHA	SWE 67672	1554	JACKSON AV A	S	T 111	D51	A 386	A 718	
MORMOR															
100112	11	T	230	1		CHA	SWE 48265	7621	MANOLITO AV	P	T 109	D50	A 312	A 595	
110222	11	K	254	1		CHA	SWE 60786	895	CHIVAS AV ST	A	T 117	D50	A 303	A 520	
120215	11	T	266	1		CHA	SWE 2882	114	ROSEDALE WIL	P		D50	A 358	A 555	
130127	11	T	278	1		CHA	SWE 2899	2048	BLELACK DIGG			D53	A 339	A 640	
140104	11	T	287	1	P	CHA	SWE 63895	1769	OLVERT AV AS	B	T 110	D47	A 313	A 585	
141231	11	K	300	1		CHA	SWE 2899	2048	BLELACK DIGG			D53	A 338	A 534	
160105	11	T	317	1		CHA	SWE 66757	7426	Ivanhoe av D	P	T 108	D52	A 357	A 679	
161227	11	K	327	4		CHA	SWE 67672	1554	JACKSON AV A	S	T 111	D46	A 307	A 501	
180103	11	K	339	1		CHA	SWE 68672	904	LUCKY BOY AV	S	T 118	D46			

CHAROLAIS

K.nr: 9	2110 Najs av Sonarp			Född: 2017-01-12		Pris:				
T-tal	Tillväxt g/dag	Födelsevikt	200D	365D	Hornstatus	LINJÄR EXTERIÖR		POÅNG	OPTIMUM	
113	2130	50	329	660	Pp					
Marmorering	Fettdjup	Muskeldjup	Klövstatus	Testikelmått	Korshöjd	Bogbredd	7	7		
2,0	0,3	8,2	10	37	137	Bröstdjup	6	7		

2110 Najs av Sonarp

Najs var snubblande nära att notera Largo av Sonarps T-talsnotering på 114 men får se sig besegrad och nöja sig med andraplatsen i Skagssönernas interna topplista. De båda tjurarnas mödrar är systrar och döttrar till en produktionsstark ko efter Laudrup av Örkelljunga T-109. Mf Brå av Olinge T-112 är fader till VB Django av Jätsberg T-107 och den Sonarpsfödde Garp som tangerade rasens högsta T-tal 119 när röken väl hade skingrats vårvintern 2012. Brå är även far till Eisenhower av Sonarp T-108 och de e najs.

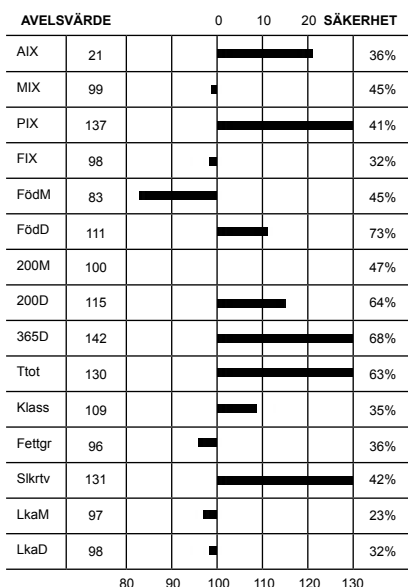

Överlinje	5	7	KROPP 82
Korslutning	6	5	
Korslängd	6	9	
Korsbredd	7	8	
Storlek	7,6	8	
Harmoni	5	9	MUSKLER 84
Rygbredd	7	8	
Ländbredd	7	8	
Ryggmuskellängd	4	9	
Lärbredd	8	8	
Innerlår	7	8	BEN 77
Lärdjup	6	9	
Lärfyllnad sidan	6	8	
Hasvinkel	4	5	
Kotvinkel	5	5	
Ben bakifrån	6	8	
Frambenställning	5	8	
Skelettgrovlek	5	5	
Rörelser	7	9	

Idnr	Född	Ras	Hom	V/B/D	ET	Kalvningar	Kalvar	varav Svåra	Döda
Stamboksnr/Gen.nr		Namn			Korr FV	200d	365d	T-tal 550d	
Far: 800015 - 0727 10		CHA - CHA - CHA - CHA			2014-03-28 V		48	52	0 3
SWE 120431		WINN MANS SKAGSS 663X							
Mor: 020923 - 0850 11		CHA - CHA - CHA - CHA	P		2017-08-28 V		5	5	0 0
SWE 114813		G GERBE AV SONARP				56	310	471	
FF: 800015 - 0725 08		CHA - CHA - CHA - CHA							
		MD ALI TRADE U1059							
FM: 800014 - 1939 06		CHA - CHA - CHA - CHA							
		WINN MANS BEVERLY 663S							
MF: 079108 - 2147 06		CHA - CHA - CHA - CHA	P		2006-08-28 V				
SWE 59643		BRÅ AV OLINGE				52	332	675 112	
MM: 020923 - 0428 02		CHA - CHA - CHA - CHA	P		2005-08-30 D				
SWE 92240		T GERBE AV SONARP				49	307	464	

KALVNINGAR

Kalven						Kalvens fader				Kalvens korr vikter					
Datum	Ft	Kön	Ind	Anv	H St	Ras	Stbnr/SEnr	Indnr	Namn	H St	T-tal	F-vikt	200dv	365dv	550dv
D M															
MOR															
140219	11	K	984	1	P	CHA	SWE 64438	1742	EDMONTON AV	P		D41	A 290	A 418	
150131	11	K	1126	1		CHA	SWE 120434	734	PCC SUDDEN I			D45	A 290	A 456	
151220	11	K	1159	1		CHA	SWE 120431	727	WINN MANS SK			D47	A 273	A 442	
170112	11	T	2110	1	B	CHA	SWE 120431	727	WINN MANS SK			D50	A 329	A 660	
171230	11	K	1280	1		CHA	SWE 120431	727	WINN MANS SK			D47			
MORMOR															
040321	11	T	1503	1	P	CHA	SWE 51575	3027	OBOY	P		D50	A 376	A 667	
050302	11	T	1533	1	P	CHA	SWE 56196	1451	UDAY AV EKER	P T 103		D51	A 389	A 702	
060401	11			7		CHA	SWE 56196	1451	UDAY AV EKER	P T 103					
070228	11	T	1620	1	P	CHA	SWE 56196	1451	UDAY AV EKER	P T 103		D48			
070228	11	K	648	1	P	CHA	SWE 56196	1451	UDAY AV EKER	P T 103		D47	A 299	A 442	
080203	11	T	1653	1	P	CHA	SWE 57297	2336	VIKING AV SI	A T 108		D51	A 303	A 597	
080203	11	T	1654	1	P	CHA	SWE 57297	2336	VIKING AV SI	A T 108		D49	A 316	A 608	
090410	11	T	1735	1	H	CHA	SWE 59643	2147	BRÅ AV OLING	P T 112		D52	A 415	A 820	
100224	11			7		CHA	SWE 60786	895	CHIVAS AV ST	A T 117					
100224	11	K	798	1	P	CHA	SWE 60786	895	CHIVAS AV ST	A T 117		D51	A 346	A 533	
110311	11	K	849	1	P	CHA	SWE 59643	2147	BRÅ AV OLING	P T 112		D54	A 283	A 429	
110311	11	K	850	1	P	CHA	SWE 59643	2147	BRÅ AV OLING	P T 112		D56	A 310	A 471	
120326	11	T	1881	1	P	CHA	SWE 61493	911	CHEER AV STR	P		D53	A 351		
130221	11	T	1913	1		CHA	SWE 64438	1742	EDMONTON AV	P		D25	A 228	A 498	

CHAROLAIS

K.nr: 10	350 Next av Backagården			Född: 2017-02-18		Pris:				
T-tal	Tillväxt g/dag	Födelsevikt	200D	365D	Hornstatus	LINJÄR EXTERIÖR		POÅNG	OPTIMUM	
113	2175	46	350	668	PP					
Marmorering	Fettdjup	Muskeldjup	Klövstatus	Testikelmått	Korshöjd	Bogbredd	6	7		
1,9	0,3	7,1	9(H)	35	138	Bröstdjup	6	7		

350 Next av Backagården

F Jambam är själv inte individprövad, men har klassisk och mycket meriterad individprövnings- och seminbakgrund som son till VB Hero T-111, och med Manolito av Örkelljunga T-109 som mf. Därtill har såväl hans m, som mm och mmm var sin prövad son med minst T-107. Mf Denethor av Älmås T-109 var en av sin ärgängs bästa tjurar, som fader är bästa resultatet Hector av Backagården T-113. Mmf är Ulysses av Simontorp ET var en säker tillväxtnedärvare vars bästa prövade söner var Best T-117 och Dunder T-109 från Backagården och Fandango av Askome T-108. På modernet åter finns den gamla toppkon 517 som mmmm, hennes tre bästa söner snittade T-113 !

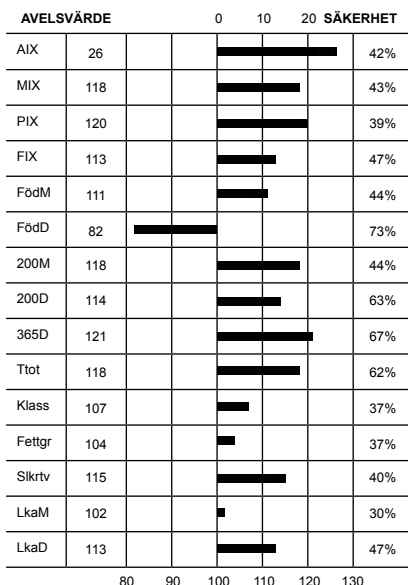

Överlinje	6	7	KROPP 77	HELHET 77
Korslutning	5	5		
Korslängd	4	9		
Korsbredd	7	8		
Storlek	7,9	8		
Harmoni	4	9	MUSKLER 72	
Rygbredd	6	8		
Länbredd	6	8		
Ryggmuskellängd	2	9		
Lärbredd	6	8		
Innerfår	7	8	BEN 81	
Lärdjup	5	9		
Lärfyllnad sidan	4	8		
Hasvinkel	3	5		
Kotvinkel	4	5		
Ben bakifrån	6	8		
Frambenställning	7	8		
Skelettgrovlek	5	5		
Rörelser	6	9		

Idnr	Född	Ras	Hom	V/B/D	ET	Kalvningar	Kalvar	varav Svåra	Döda
Stamboksnr/Gen.nr		Namn			Korr FV	200d	365d	T-tal 550d	
Far: 059099 - 0908 14	CHA - CHA - CHA - CHA	A	2015-07-28	V		23	24	0	2
SWE 68662	JAMBAM AV BENESTAD				43	421	652		
Mor: 039692 - 0779 13	CHA - CHA - CHA - CHA		2017-12-28	V		4	4	0	0
SWE 115751	BOJAN AV BACKAGÅRDEN				49	248	425		
FF: 089840 - 1234 12	CHA - CHA - CHA - CHA	B	2012-08-07	V		45	341	701	111
SWE 65803	HERO AV NORRTOFTA				45	341	701	111	
FM: 059099 - 0090 10	CHA - CHA - CHA - CHA	P	2013-07-31	V		43	328	526	
SWE 110968	F.DANSEUCE AV BENESTAD				43	328	526		
MF: 054459 - 7232 08	CHA - CHA - CHA - CHA	P	2008-08-14	V		43	322	642	109
SWE 61841	DENETHOR 10 AV ÄLMÅS				43	322	642	109	
MM: 039692 - 0633 07	CHA - CHA - CHA - CHA		2012-09-10	D		47	290	557	
SWE 109490	BOJAN AV BACKAGÅRDEN				47	290	557		

KALVNINGAR

Kalven						Kalvens fader				Kalvens korr vikter					
Datum	Ft	Kön	Ind	Anv	H	Ras	Stbnr/SEnr	Indnr	Namn	H	T-tal	F-vikt	200dv	365dv	550dv
D M	D M				St					St					
MOR															
150206	11	K	828	1		CHA	SWE 67050	2877	IMSE AV SIMO	P		D48	A 342	A 523	
160317	11	T	330	1	P	CHA	SWE 67963	1255	JANNE AV NOR	P		D53	A 338	A 736	
170218	11	T	350	1	A	CHA	SWE 68662	908	JAMBAM AV BE	A		D46	A 350	A 668	
180120	11	K	908	1		CHA	SWE 65820	2797	HOLLY AV SIM	P	T 108	D46			
MORMOR															
090401	11	K	684	1		CHA	SWE 61006	2515	COMANCHE AV	S		D52	D 266		
100306	11	K	703	1	P	CHA	SWE 61841	7232	DENETHOR 10	P	T 109	D53	D 251	A 410	
110115	11	K	727	1		CHA	SWE 61006	2515	COMANCHE AV	S		D47	D 302	A 505	
110115	11	T	207	1		CHA	SWE 61006	2515	COMANCHE AV	S		D50	D 319	A 666	
120113	11	T	238	1		CHA	SWE 61841	7232	DENETHOR 10	P	T 109	D50	A 392	A 663	
130110	11	K	779	1		CHA	SWE 61841	7232	DENETHOR 10	P	T 109	D49	D 248	A 425	
140130	11	K	802	1	P	CHA	SWE 65488	2741	GOOGLE AV SI	T	T 113	D44	A 268	A 478	
150212	11	T	299	1	A	CHA	SWE 65488	2741	GOOGLE AV SI	T	T 113	D52	A 296	A 631	

CHAROLAIS

K.nr: 11	9618 Next av Nynäs			Född: 2017-02-14		Pris:				
T-tal	Tillväxt g/dag	Födelsevikt	200D	365D	Hornstatus	LINJÄR EXTERIÖR		POÅNG	OPTIMUM	
112	2104	44	376	672	PP					
Marmorering	Fettdjup	Muskeldjup	Klövstatus	Testikelmått	Korshöjd	Bogbredd	5	7		
2,1	0,3	7,3	9(H)	34	139	Bröstdjup	6	7		

9618 Next av Nynäs

Inte många kor är det förunnat att få ett hög t-talare på första försöket, dessutom med en debuterande "lättkalvartjur" som får. Ff Glanz ET av Simontorp bidrar med sina välbeprövade kanadensiska gener. I Sverige används han i sin andra stora besättning som kvigbetäckare av rang. Fff Winn Mans Lanza har en mycket lyckad avelskarriär i Kanada, där han fick en mängd högbetalda söner på tjurauktioner. Mf Galiano är far till flera avkomlingar på prövningen under åren, hans bästa son är Icon av Nynäs T-117 som för närvarande bidrar med sina gener i den Tyska Charolaisaveln. Mmf, den kanadensiska embryotransfern Canadian Made ET av Backgården, lämnar efter sig starka hondjur. Han blev Årets Tjur 2013.

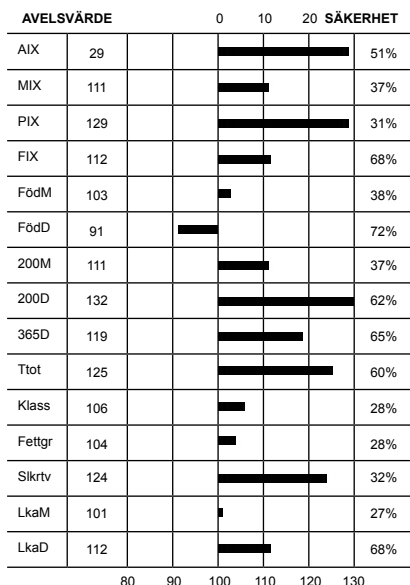

Överlinje	6	7	KROPP 78	HELHET 77
Korslutning	6	5		
Korslängd	5	9		
Korsbredd	6	8		
Storlek	8,1	8	MUSKLER 76	
Harmoni	5	9		
Rygbredd	5	8		
Ländbredd	7	8		
Ryggmuskellängd	2	9	BEN 77	
Lärbredd	6	8		
Innerlår	7	8		
Lärdjup	5	9		
Lärfyllnad sidan	6	8		
Hasvinkel	6	5		
Kotvinkel	4	5		
Ben bakifrån	6	8		
Frambenställning	6	8		
Skelettgrovlek	4	5		
Rörelser	6	9		

Idnr	Född	Ras	Hom	V/B/D	ET	Kalvningar	Kalvar	varav	Svåra	Döda
Stamboksnr/Gen.nr		Namn			Korr FV	200d	365d	T-tal	550d	
Far: 059099 - 0905 15		CHA - CHA - CHA - CHA	A	2015-07-28	V		26	27	0	0
SWE 68787		LIVERPOOL AV BENESTAD				47	382	684	107	
Mor: 018906 - 8588 15		CHA - CHA - CHA - CHA	P	2017-09-13	D		2	2	0	0
SWE 121017		L.ELEGANTE av Nynäs				43	297	489		
FF: 035202 - 2747 11		CHA - CHA - CHA - CHA	P	2011-06-07	V					
SWE 64825		GLANZ AV SIMONTORP				39	339	679		
FM: 035202 - 0984 13		CHA - CHA - CHA - CHA	P	2015-07-28	D					
SWE 114499		I.EUROPE AV SIMONTORP				46	316	510		
MF: 020923 - 1816 11		CHA - CHA - CHA - CHA	P	2011-08-25	V					
SWE 64890		GALIANO AV SONARP				51	326	641	109	
MM: 018906 - 8477 12		CHA - CHA - CHA - CHA	P			46	311	543		
SWE 121016		H.ELEGANTE AV NYÄNS								

KALVNINGAR

Kalven						Kalvens fader				Kalvens korr vikter					
Datum	Ft	Kön	Ind	Anv	H	Ras	Stbnr/SEnr	Indnr	Namn	H	T-tal	F-vikt	200dv	365dv	550dv
D M	D M				St					St					
MOR															
170214	11	T	9618	1	A	CHA	SWE 68787	905	LIVERPOOL AV	A	T 107	D44	A 376	A 672	
180217	11	K	8675	1		CHA	SWE 69959	2989	Messi av Sim	S	T 104	D43			
MORMOR															
140129	11	T	136	1		ANG	SWE 120122	133	PEAK DOT RES			D38	A 262	A 517	
150306	11	K	8588	1	P	CHA	SWE 64890	1816	GALIANO AV S	P	T 109	D43	A 297	A 489	
160414	11	K	8634	1	P	CHA	SWE 64890	1816	GALIANO AV S	P	T 109	D44	A 278	A 434	
170308	11	T	9629	1		CHA	SWE 67679	3480	JOE HART av	P	T 113	D48	A 360		
180219	11	K	8682	1		CHA	SWE 68787	905	LIVERPOOL AV	A	T 107	D42			

CHAROLAIS

K.nr: 12	2427 Nighthawk av Jätsberg			Född: 2017-03-24		Pris:				
T-tal	Tillväxt g/dag	Födelsevikt	200D	365D	Hornstatus	LINJÄR EXTERIÖR		POÅNG	OPTIMUM	
111	2162	46	307	673	S					
Marmorering	Fettdjup	Muskeldjup	Klövstatus	Testikelmått	Korshöjd	Bogbredd	6	7		
1,9	0,3	7,0	10	36	133	Bröstdjup	6	7		

2427 Nighthawk av Jätsberg

Slugheten själv bor i de småländska skogarna det förstår man när man ser att fjolårets lyckade Jätsbergs tjurars ena fader och moder förenas i Nighthawk. JD av Gudmundslund hade i fjol Merill T-112 och Nighthawks moder hade Muddy T-112, men hon är även moder till Jolson T-107 alla 3 från Jätsberg. Likt många bra tjurar från Gudmundslund är det Åretstjur Great White av Långhult T-106 som står som fader till JD. Mm är mycket välkänd i prövningskretsar och återfinns som moder till Champion T-112 och Brutus T-106 alla från Sandby. Som Mm hittar vi henne i VB Eastwood av Sandby T-108 och tillväxtkanonen Green Day av Henriksfält T-115.

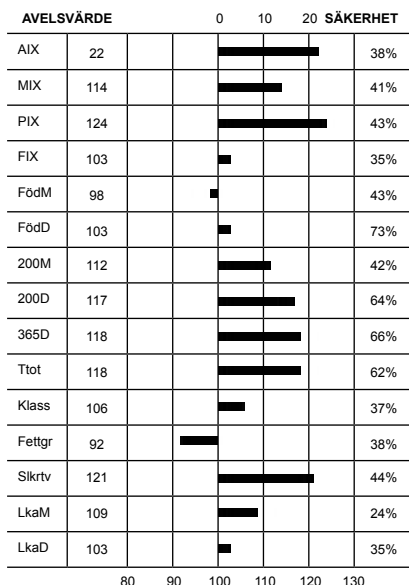

Överlinje	6	7	KROPP 81	HELHET 82
Korslutning	6	5		
Korslängd	4	9		
Korsbredd	7	8		
Storlek	7,0	8		
Harmoni	5	9	MUSKLER 84	
Rygbredd	7	8		
Ländbredd	7	8		
Ryggmuskellängd	3	9		
Lärbredd	7	8		
Innerfår	7	8	BEN 80	
Lärdjup	6	9		
Lärfyllnad sidan	6	8		
Hasvinkel	3	5		
Kotvinkel	4	5		
Ben bakifrån	7	8		
Frambenställning	6	8		
Skelettgrovlek	5	5		
Rörelser	6	9		

Idnr	Född	Ras	Hom	V/B/D	ET	Kalvningar	Kalvar	varav	Svåra	Döda
Stamboksnr/Gen.nr		Namn			Korr FV	200d	365d	T-tal	550d	
Far: 090300 - 0367 14		CHA - CHA - CHA - CHA	P	2015-04-14	V		29	31	0	2
SWE 67821		JD. av GUDMUNDSLUND			46		689			
Mor: 083893 - 7309 09		CHA - CHA - CHA - CHA	D	2014-08-28	V		6	6	0	0
SWE 105718		E.EXCELLENSE AV SANDBY			48	320	519			
FF: 039724 - 0289 11		CHA - CHA - CHA - CHA		2011-08-10	V					
SWE 64895		GREAT WHITE AV LÅNGHULT			47	402	699	106		
FM: 090300 - 0286 09		CHA - CHA - CHA - CHA	P	2015-04-14	V					
SWE 115680		EUROPE AV GUDMUNDSLUND			32	328	506			
MF: 020323 - 0819 05		CHA - CHA - CHA - CHA	P	2005-09-06	V					
SWE 58367		AMURAJ AV STRÖMSNÄS			50	378	688	106		
MM: 083893 - 7151 99		CHA - CHA - CHA - CHA	P	2003-08-22	D					
SWE 80836		O DUTTA AV SANDBY			45	271	506			

KALVNINGAR

Kalven						Kalvens fader				Kalvens korr vikter					
Datum	Ft	Kön	Ind	Anv	H St	Ras	Stbnr/SEnr	Indnr	Namn	H St	T-tal	F-vikt	200dv	365dv	550dv
MOR															
110320	11	T	2319	1		CHA	SWE 63614	939	DOLITTLE AV			D48	A 336	A 643	
120302	11	K	723	1		CHA	SWE 63901	2025	FREEWAY AV E	P	T 110	D43	A 310	A 440	
130420	11	K	751	1		CHA	SWE 63901	2025	FREEWAY AV E	P	T 110	D44	A 349	A 650	
140331	11	T	2377	1	S	CHA	SWE 63901	2025	FREEWAY AV E	P	T 110	D52	A 400	A 700	
160206	11	T	2403	1	S	CHA	SWE 66777	2352	IOWJIMA AV J	P	T 112	D50	A 318	A 669	
170324	11	T	2427	1	S	CHA	SWE 67821	367	JD. av GUDMU	P		D46	A 307	A 673	
MORMOR															
010410	11	K	7190	1	H	CHA	SWE 48262	7592	MOZART AV ÖR	P	T 106	D48	A 272	D 528	
020330	11	K	7209	1	D	CHA	SWE 51917	1553	ORION AV SAN	P		D49	A 330	A 469	
030328	11	T	1627	1	S	CHA	SWE 52141	2085	OXEN AV SIMO	P		D53	A 376	A 650	
040204	11	K	7233	1		CHA	SWE 53745	1068	SATURNUS AV	P	T 107	D50	A 326	A 518	
050225	11	K	7255	1		CHA	SWE 54828	699	THUNDERBALL	P	T 108	D53	A 306	A 494	
060130	11	T	1659	1	P	CHA	SWE 53745	1068	SATURNUS AV	P	T 107	D46	A 313	A 609	
070207	11	T	1675	1		CHA	SWE 53745	1068	SATURNUS AV	P	T 107	D54	A 359	A 673	
080214	11	T	1691	1	S	CHA	SWE 57294	9182	VIRIL AV NYN	B	T 108	D54	A 389	A 702	
090412	11	K	7309	1	D	CHA	SWE 58367	819	AMURAJ AV ST	P	T 106	D48	A 320	A 519	
100228	11	T	7721	1	S	CHA	SWE 58367	819	AMURAJ AV ST	P	T 106	D51	A 336	A 629	
110419	11	T	7767	1	P	CHA	SWE 61839	2239	DANNY BOY AV	S	T 114	D51	A 337		

CHAROLAIS

K.nr: 13	7446 Nibelungen 3 av Älmås			Född: 2017-03-12		Pris:				
T-tal	Tillväxt g/dag	Födelsevikt	200D	365D	Hornstatus	LINJÄR EXTERIÖR		POÅNG	OPTIMUM	
111	2097	47	374	698	Pp					
Marmorering	Fettdjup	Muskeldjup	Klövstatus	Testikelmått	Korshöjd	Bogbredd	8	7		
2,3	0,3	7,6	10	35	139	Bröstdjup	7	7		

7446 Nibelungen 3 av Älmås

Semintjuren Ivanhoe får i år med två söner till Gunnarpsauktionen, förutom trean finns även en tvåa- Nibelungen 2 av Älmås T-103. Ivanhoe har semintjurarna Opel av Dalabro T-117 och Spratt av Lommagården T-116 längre bak i sin stam. Ivanhoe fick mycket hög exteriörbedömning under prövningen. Inte konstigt att hans dotter, 592 Doree av Tranberga, blev både Best i Rasen under Mila 2018 och till slut även Bis på hela utställningen. MF Apollo av Simontorp har sin bästa resultat med Denethor av Älmås T-109. Familjen Jeja har producerat även Irik 2 T-112 och Uruk-Hai T-105, båda från Älmås.

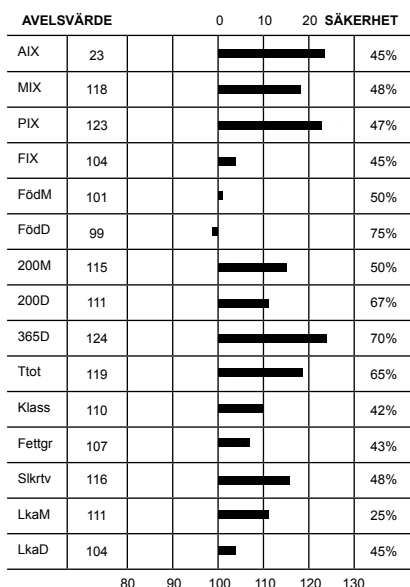

Överlinje	6	7	KROPP 74
Korslutning	6	5	
Korslängd	5	9	
Korsbredd	7	8	
Storlek	8,0	8	
Harmoni	4	9	MUSKLER 86
Rygbredd	7	8	
Ländbredd	7	8	
Ryggmuskellängd	3	9	
Lärbredd	8	8	
Innerfår	8	8	
Lärdjup	5	9	
Lärfyllnad sidan	7	8	
Hasvinkel	3	5	
Kotvinkel	4	5	
Ben bakifrån	5	8	BEN 76
Frambenställning	7	8	
Skelettgrovlek	4	5	
Rörelser	5	9	

Idnr	Född	Ras	Hom	V/B/D	ET	Kalvningar	Kalvar	varav	Svåra	Döda
Stamboksnr/Gen.nr		Namn			Korr FV	200d	365d	T-tal	550d	
Far: 053656 - 7426 13		CHA - CHA - CHA - CHA	P	2013-09-02	V		692	718		0 32
SWE 66757		Ivanhoe av Dalskog				46	380	689	108	
Mor: 054459 - 0187 08		CHA - CHA - CHA - CHA	P	2013-09-25	D		8	8		0 0
SWE 113025		D.JEJA AV ÄLMÅS				42	253	380		
FF: 030493 - 1054 10		CHA - CHA - CHA - CHA	P	2010-08-10	V					
SWE 63944		FREJ AV RÄBY				49	345	662	109	
FM: 053656 - 0339 10		CHA - CHA - CHA - CHA	P	2013-08-30	D					
SWE 112271		F.EVANGE				44	284	427		
MF: 035202 - 2410 05		CHA - CHA - CHA - CHA	P	2006-06-13	V					
SWE 58867		APOLLO AV SIMONTORP				52	317	634		
MM: 054459 - 0133 06		CHA - CHA - CHA - CHA	P							
SWE 99960		B.JEJA AV ÄLMÅS				51	266	499		

KALVNINGAR

Kalven						Kalvens fader				Kalvens korr vikter					
Datum	Ft	Kön	Ind	Anv	H St	Ras	Stbnr/SEnr	Indnr	Namn	H St	T-tal	F-vikt	200dv	365dv	550dv
MOR															
110316	11	K	280	1	P	CHA	SWE 63783	7258	ERMILLION AV	P	T 106	D45	A 322	A 486	
120506	11	T	7331	1		CHA	SWE 61850	7057	DJUNGEL AV V	P	T 107	D44	A 231	A 515	
130326	11	T	7351	1	S	CHA	SWE 61778	2245	DJANGO AV JÄ	A	T 107	D47	A 324	A 684	
140301	11	K	345	1		CHA	SWE 61778	2245	DJANGO AV JÄ	A	T 107	D47	A 239	A 427	
150215	11	K	365	1		CHA	SWE 64400	2713	Falcao av Si	P		D49	D 294	A 427	
160305	11	T	7426	1	S	CHA	SWE 64400	2713	Falcao av Si	P		D49	A 389	A 729	
170312	11	T	7446	1	B	CHA	SWE 66757	7426	Ivanhoe av D	P	T 108	D47	A 374	A 698	
180223	11	K	433	1		CHA	SWE 66757	7426	Ivanhoe av D	P	T 108	D48			
MORMOR															
080131	11	K	168	1	P	HER	SWE 59486	7795	PP NEVADA Ä	P		D45	A 240	A 370	
081215	11	K	187	1	P	CHA	SWE 58867	2410	APOLLO AV SI	P		D42	D 253	A 380	
091229	11	K	249	1	P	CHA	SWE 60786	895	CHIVAS AV ST	A	T 117	D48	D 242	A 373	
110525	11	K	293	1	P	CHA	SWE 61850	7057	DJUNGEL AV V	P	T 107	D46	D 310	A 440	
120406	11	K	312	1	P	CHA	SWE 60834	2479	CARTWRIGHT A	P	T 107	D47	A 219	A 385	
130308	11	T		6		OSÄKER									

CHAROLAIS

K.nr: 15	244 Nitro av Troedsberga			Född: 2017-01-27		Pris:				
T-tal	Tillväxt g/dag	Födelsevikt	200D	365D	Hornstatus	LINJÄR EXTERIÖR		POÅNG	OPTIMUM	
109	1994	53	357	674	PP					
Marmorering	Fettdjup	Muskeldjup	Klövstatus	Testikelmått	Korshöjd	Bogbredd	7	7		
2,4	0,4	6,7	10	35	137	Bröstdjup	7	7		

244 Nitro av Troedsberga

Hector av Backagården T-113 har sedan tidigare Jon T-103 och Maximus T-108 även dessa från Troedsberga. Hector gjorde själv mycket bra ifrån sig och slutade på en delad andraplats säsongen 12/13. I skogarna kring Perstorp har han kunnat forma sin tillvaro utan att ständigt bli påmind om sin halvbror Best av Backagården T-117 förträfflighet. Mf Comanche av Simontorp ET har samma moder som Denver av Simontorp ET T-110 och väktaren över de nordamerikanska grässlätterna SVY Freedom. Mmf Top Montana av Strömsnäs ET har sonen Abler av Strömsnäs T-106.

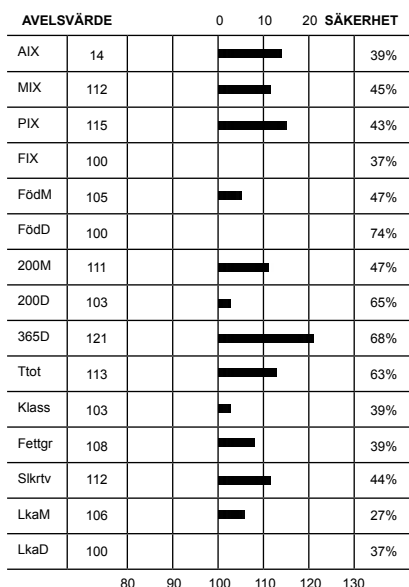

Överlinje	6	7	KROPP 85
Korslutning	7	5	
Korslängd	6	9	
Korsbredd	8	8	
Storlek	7,4	8	
Harmoni	6	9	MUSKLER 84
Rygbredd	7	8	
Ländbredd	7	8	
Ryggmuskellängd	2	9	
Lärbredd	7	8	
Innerlår	8	8	BEN 87
Lärdjup	4	9	
Lärfyllnad sidan	7	8	
Hasvinkel	5	5	
Kotvinkel	5	5	
Ben bakifrån	6	8	
Frambenställning	7	8	
Skelettgrovlek	5	5	
Rörelser	6	9	

Idnr	Född	Ras	Hom	V/B/D	ET	Kalvningar	Kalvar	varav Svåra	Döda
Stamboksnr/Gen.nr		Namn			Korr FV	200d	365d	T-tal 550d	
Far: 039692 - 0247 12		CHA - CHA - CHA - CHA	P	2012-08-07	V		33	36	0 0
SWE 65790		HECTOR AV BACKAGÅRDEN				51	362	712 113	
Mor: 039692 - 0702 10		CHA - CHA - CHA - CHA	P	2015-06-15	D		7	7	0 0
SWE 111916		TRINITY AV BACKAGÅRDEN				46	251	456	
FF: 054459 - 7232 08		CHA - CHA - CHA - CHA	P	2008-08-14	V				
SWE 61841		DENETHOR 10 AV ÄLMÅS				43	322	642 109	
FM: 039692 - 0517 98		CHA - CHA - CHA - CHA		2006-08-24	D				
SWE 76326		BOJAN				45	289	508	
MF: 035202 - 2515 07		CHA - CHA - CHA - CHA	S	2007-05-03	V				
SWE 61006		COMANCHE AV SIMONTORP				47	272	601	
MM: 020323 - 0147 06		CHA - CHA - CHA - CHA	P						
SWE 101108		B TRINITY AV STRÖMSNÄS				43	290	477	

KALVNINGAR

Kalven						Kalvens fader				Kalvens korr vikter					
Datum	Ft	Kön	Ind	Anv	H St	Ras	Stbnr/SEnr	Indnr	Namn	H St	T-tal	F-vikt	200dv	365dv	550dv
D M															
MOR															
120404	11	K	764	1		CHA	SWE 64149	2707	FRANKLIN AV	P		D49	D 274	A 441	
130520	11	T	177	1	P	CHA	SWE 64149	2707	FRANKLIN AV	P		D46	A 333	A 596	
140410	11	T	186	1	S	CHA	SWE 65790	247	HECTOR AV BA	P	T 113	D51	A 392	A 650	
150308	11	K	205	1	P	CHA	SWE 65790	247	HECTOR AV BA	P	T 113	D53	A 330	A 487	
160222	11	K	220	1	P	CHA	SWE 65790	247	HECTOR AV BA	P	T 113	D50	A 315	A 464	
170127	12	T	244	1	A	CHA	SWE 65790	247	HECTOR AV BA	P	T 113	D53	A 357	A 674	
180219	11	K	264	1					OKÄND			D39			
MORMOR															
080304	11	K	218	1		CHA	SWE 58132	792	VAN BUSTER A	P		D37			
090328	11	K	683	1	P	CHA	SWE 61006	2515	COMANCHE AV	S		D49	A 290	A 466	
100305	11	K	702	1	P	CHA	SWE 61006	2515	COMANCHE AV	S		D46	D 251	A 456	
110118	11	T	208	1		CHA	SWE 61841	7232	DENETHOR 10	P	T 109	D49	D 302		
120118	11	K	752	1		CHA	SWE 61841	7232	DENETHOR 10	P	T 109	D40	D 268	A 440	
130113	11	K	780	1		CHA	SWE 61841	7232	DENETHOR 10	P	T 109	D46	A 289	A 477	
140116	11	K	182	1	P	CHA	SWE 65790	247	HECTOR AV BA	P	T 113	D40	A 322		

CHAROLAIS

K.nr: 16	525 Master av Färgshult			Född: 2016-12-27		Pris:				
T-tal	Tillväxt g/dag	Födelsevikt	200D	365D	Hornstatus	LINJÄR EXTERIÖR		POÅNG	OPTIMUM	
109	1968	52	379	687	PP					
Marmorering	Fettdjup	Muskeldjup	Klövstatus	Testikelmått	Korshöjd	Bogbredd	7	7		
2,8	0,4	6,7	7(S,A)	36	140	Bröstdjup	6	7		

525 Master av Färgshult

Far Igloo av Simontorp har högst AIX av alla tjurar på avelsvärdestopplistan. Med söner som Master och förra årets mest eftertraktade prövningstjur, Matrix av Färgshult T-110, som köptes för 125 000 kronor till Askome och Mellby, är nedärvingen av tillväxtkapacitet bekräftad. Ff Felix av Gudmundslund T-110 är meriterad både med Årets turtitel, som bäst betald på sin prövningsauktion, såld för 140 000 kr och med många prövningsframgångar, som får till semintjuren VB Lucky T-118 och många tjurar från Simontorp, bl a Jambalaya T-109, Istanbul T-108, Lincoln T-106, Labero och Jamaica T-104. Mf är Tenor av Sundhult T-105 och mmf är lättkalvarlegenden Manolito av Örkelljunga T-109.

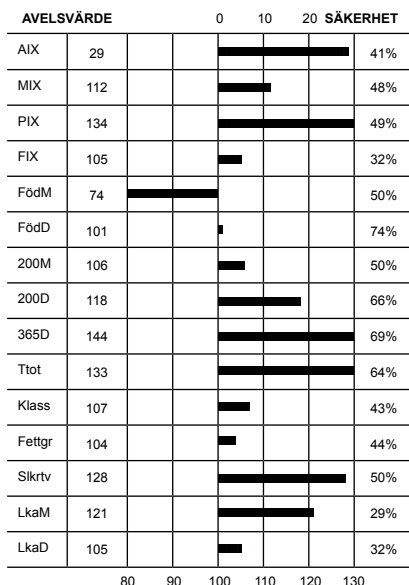

Överlinje	5	7	KROPP 81
Korslutning	6	5	
Korslängd	5	9	
Korsbredd	7	8	
Storlek	8,0	8	
Harmoni	6	9	MUSKLER 80
Rygbredd	7	8	
Ländbredd	7	8	
Ryggmuskellängd	4	9	
Lärbredd	7	8	
Innerfår	7	8	BEN 84
Lärdjup	4	9	
Lärfyllnad sidan	6	8	
Hasvinkel	5	5	
Kotvinkel	6	5	
Ben bakifrån	7	8	
Frambenställning	6	8	
Skelettgrovlek	5	5	
Rörelser	5	9	

Idnr	Född	Ras	Hom	V/B/D	ET	Kalvningar	Kalvar	varav	Svåra	Döda
Stamboksnr/Gen.nr		Namn			Korr FV	200d	365d	T-tal	550d	
Far: 035202 - 2837 13		CHA - CHA - CHA - CHA	P	2014-06-03	V		42	44	0	0
SWE 66826		IGLOO AV SIMONTORP			43	352	699			
Mor: 028349 - 0082 06		CHA - CHA - CHA - CHA	P	2016-08-22	D		11	11	0	0
SWE 99415		TIMELESS AV FÄRGSHULT			49	284	476			
FF: 090300 - 1214 10		CHA - CHA - CHA - CHA	P	2010-08-23	V					
SWE 63923		FELIX AV GUDMUNDSLUND			48	350	657	110		
FM: 035202 - 0780 09		CHA - CHA - CHA - CHA	P	2009-06-05	V					
SWE 106087		E.LADY MONTE AV SIMONTORP			43	326	536			
MF: 054225 - 7564 02		CHA - CHA - CHA - CHA	S	2002-10-07	V					
SWE 54840		TENOR AV SUNDHULT			53	342	652	105		
MM: 028349 - 0049 00		CHA - CHA - CHA - CHA	P		40	299	464			
SWE 84311		K.TIMELESS								

KALVNINGAR

Kalven						Kalvens fader				Kalvens korr vikter					
Datum	Ft	Kön	Ind	Anv	H St	Ras	Stbnr/SEnr	Indnr	Namn	H St	T-tal	F-vikt	200dv	365dv	550dv
D M															
MOR															
080323	11	K	101	1	P	CHA	SWE 56396	2294	USTEN AV SIM	P		D49	D 315	A 498	
090402	11	K	114	1	P	CHA	SWE 58382	953	AMBAM AV BEN	P	T 107	D48	D 338	A 511	
100306	11	K	122	1	P	CHA	SWE 61840	1184	DAFFY AV GUD	P	T 111	D48	D 310	A 499	
110221	11	K	135	1	P	CHA	SWE 61840	1184	DAFFY AV GUD	P	T 111	D53	D 330	A 523	
120104	11	K	146	1	P	CHA	SWE 61840	1184	DAFFY AV GUD	P	T 111	D50	D 283	A 492	
130110	11	T	453	1	H	CHA	SWE 63918	7777	FANTOMEN AV	S	T 107	D55	D 342		
131219	11	T	468	1	P	CHA	SWE 64884	7744	GREEN DAY AV	P	T 115	D51	D 348	A 646	
150108	11	K	191	1	P	CHA	SWE 64884	7744	GREEN DAY AV	P	T 115	D54	A 314	D 519	
160210	11	T	514	1	S	CHA	SWE 66826	2837	IGLOO AV SIM	P		D50	D 402		
161227	11	T	525	1	A	CHA	SWE 66826	2837	IGLOO AV SIM	P		D52	A 379	A 687	
171215	11	T	549	1		CHA	SWE 68785	1419	LOREN AV MEL	P	T 107	D48			
MORMOR															
040226	11	K	67	1	D	CHA	SWE 54840	7564	TENOR AV SUN	S	T 105	D46	D 268	A 463	
050304	11	T	358	1	D	CHA	SWE 54840	7564	TENOR AV SUN	S	T 105	D46	D 344	A 593	
060127	11	K	82	1	P	CHA	SWE 54840	7564	TENOR AV SUN	S	T 105	D49	D 284	A 476	
061221	11	K	86	1	H	CHA	SWE 54840	7564	TENOR AV SUN	S	T 105	D42	D 262	A 423	
080111	11	K	93	1	P	CHA	SWE 58382	953	AMBAM AV BEN	P	T 107	D48	D 318	A 509	
081214	12	K	104	1	P	CHA	SWE 58382	953	AMBAM AV BEN	P	T 107	D45	D 259	A 431	
091208	11	T	401	1	P	CHA	SWE 61505	2531	CALGARY AV S	P		D37	D 310	A 569	
101208	11	T	416	1	P	CHA	SWE 61840	1184	DAFFY AV GUD	P	T 111	D45	D 327	A 619	

CHAROLAIS

K.nr: 17	1329 Nimbus av Gudmundslund			Född: 2017-01-18		Pris:				
T-tal	Tillväxt g/dag	Födelsevikt	200D	365D	Hornstatus	LINJÄR EXTERIÖR		POÅNG	OPTIMUM	
109	2006	49	345	641	P					
Marmorering	Fettdjup	Muskeldjup	Klövstatus	Testikelmått	Korshöjd	Bogbredd	6	7		
1,9	0,4	6,6	9(H)	34	137	Bröstdjup	6	7		

1329 Nimbus av Gudmundslund

Nimbus är en av många Gudmundslundtjurar på senare år att nå T-109. Här är det med en ny auktionsfader i form av Google T-113, som har högst t-tal av alla de många söner till Best av Backagården T-117 som individprovats. Mf är vanBuster av Strömsnäs ET, en enormt framgångsrik tjur med hållbaratopptestadesöner som Champagne av Strömsnäs T-116 och Felix av Gudmundslund T-110. Fleradöttrar har också utmärkt sig och lämnat imponerande söner i form av Hemmingway T-113 och Moonbeam T-109 från Strömsnäs, och från Ekeröd semintjuren Maxon T-114 och Moe T-111. Mmf är Sakic av Norrtofta, som gjort sig känd som mf till den mycket kompetente semintjuren Hero av Norrtofta T-111.

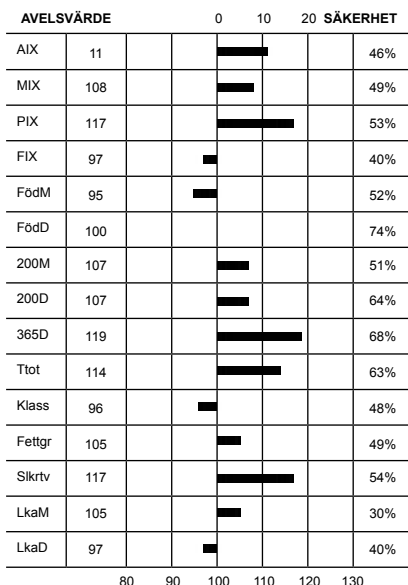

Överlinje	5	7	KROPP 83	HELHET 80
Korslutning	5	5		
Korslängd	6	9		
Korsbredd	7	8		
Storlek	7,7	8		
Harmoni	5	9	MUSKLER 74	
Ryggbredd	5	8		
Ländbredd	6	8		
Ryggmuskellängd	3	9		
Lärbredd	7	8		
Innerfår	6	8	BEN 82	
Lärdjup	5	9		
Lärfyllnad sidan	6	8		
Hasvinkel	4	5		
Kotvinkel	3	5		
Ben bakifrån	6	8		
Frambenställning	7	8		
Skelettgrovlek	5	5		
Rörelser	8	9		

Idnr	Född	Ras	Hom	V/B/D	ET	Kalvningar	Kalvar	varav	Svåra	Döda
Stamboksnr/Gen.nr		Namn			Korr FV	200d	365d	T-tal	550d	
Far: 035202 - 2741 11		CHA - CHA - CHA - CHA			2011-08-25 V		97	105		0 4
SWE 65488		GOOGLE AV SIMONTORP				51	342	685	113	
Mor: 090300 - 0281 09		CHA - CHA - CHA - CHA	P		2016-08-22 D		6	6		0 0
SWE 118794		DULCINE AV GUDMUNDSLUND				45		490		
FF: 039692 - 0097 06		CHA - CHA - CHA - CHA	B		2006-08-28 V		50	358	720	117
SWE 59606		BEST AV BACKAGÅRDEN								
FM: 035202 - 0473 06		CHA - CHA - CHA - CHA	P		2006-05-18 V		51	315	555	
SWE 99373		B.EVELINE AV SIMONTORP								
MF: 020323 - 0792 04		CHA - CHA - CHA - CHA	P		2005-05-24 V		49	328	680	
SWE 58132		VAN BUSTER AV STRÖMSNÄS								
MM: 090300 - 0185 03		CHA - CHA - CHA - CHA				41	326	479		
SWE 101112		DULCINE AV GUDMUNDSLUND								

KALVNINGAR

Kalven						Kalvens fader				Kalvens korr vikter					
Datum	Ft	Kön	Ind	Anv	H St	Ras	Stbnr/SEnr	Indnr	Namn	H St	T-tal	F-vikt	200dv	365dv	550dv
D M															
MOR															
110807	11	T	1242	1		CHA	SWE 58132	792	VAN BUSTER A	P		D40		D 401	
121228	11	T	1257	1	S	CHA	SWE 63166	3214	EDMONTON AV	P		D46		A 616	
140106	11	K	363	1	P	CHA	SWE 64895	289	GREAT WHITE		T 106	D46		A 518	
150109	11	K	376	1	P	CHA	SWE 64895	289	GREAT WHITE		T 106	D46	D 320	A 535	
160122	11	T	1316	1		CHA	SWE 64895	289	GREAT WHITE		T 106	D48	A 396	A 680	
170118	11	T	1329	1	P	CHA	SWE 65488	2741	GOOGLE AV SI		T 113	D49	A 345	A 641	
MORMOR															
050419	11	K	218	1		CHA	SWE 56198	1344	ULTIMA AV BÅ		T 103	D44	D 288		
060412	11	K	235	1		CHA	SWE 56198	1344	ULTIMA AV BÅ		T 103	D49	D 245		
070330	11	K	254	1	P	CHA	SWE 59221	806	ALCAZAR AV			D45	D 286	A 431	
080210	11	K	267	1		CHA	SWE 57301	9187	VELVET AV NY	P	T 112	D47	D 292		
080210	11	T	1185	1	P	CHA	SWE 57301	9187	VELVET AV NY	P	T 112	D49	D 306	A 564	
090120	11	K	281	1	P	CHA	SWE 58132	792	VAN BUSTER A	P		D45		A 490	
100101	11	T	1211	1	P	CHA	SWE 58132	792	VAN BUSTER A	P		D48	D 330	A 549	
100101	11	K	298	1		CHA	SWE 58132	792	VAN BUSTER A	P		D45	D 279		
110113	11	K	321	1	P	CHA	SWE 58132	792	VAN BUSTER A	P		D46		A 498	
110113	11	K	322	1	P	CHA	SWE 58132	792	VAN BUSTER A	P		D44		A 410	
120204	11			6		CHA	SWE 62821	952	ENJOY AV STR	S	T 113				

CHAROLAIS

K.nr: 18	1234 Nansen av Strömsnäs			Född: 2017-02-18		Pris:				
T-tal	Tillväxt g/dag	Födelsevikt	200D	365D	Hornstatus	LINJÄR EXTERIÖR		POÅNG	OPTIMUM	
108	1981	46	356	673	Pp					
Marmorering	Fettdjup	Muskeldjup	Klövstatus	Testikelmått	Korshöjd	Bogbredd	7	7		
2,3	0,4	7,3	10	37	140	Bröstdjup	7	7		

1234 Nansen av Strömsnäs.

Nansen har verkligen visat framfötterna och seglade förbi fjolårets Ivano son Moonlight av Strömsnäs T-107. Ivano av Ekeröd är en oprövad son till Van Buster som gick att beskåda i Charolais-tidningen nr 3-17. Van Buster behöver ingen närmare presentation men nämnas bör sönerna Champagneav Strömsnäs T-116 och Felix av Gudmundslund T-110 som båda kostade många pengar när det begav sig. Modern representerades på Gunnarp i fjol av Moonstruck av Strömsnäs T-101 och således har High Bluff Hank av Strömsnäs ET ytterligare en dotterson på auktion. HBH har som bästa prövade son Hank Jr av Strömsnäs T-106. Mmf är Best av Backagården T-117 som har haft många dyra söner på Gunnarps auktionen.

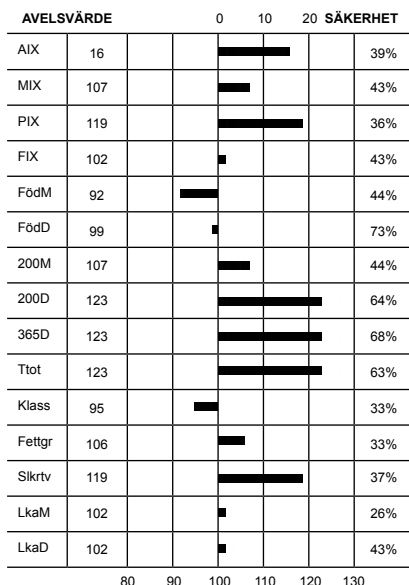

Överlinje	6	7	KROPP 78
Korslutning	5	5	
Korslängd	5	9	
Korsbredd	6	8	
Storlek	8,3	8	
Harmoni	5	9	MUSKLER 84
Rygbredd	7	8	
Ländbredd	7	8	
Ryggmuskellängd	3	9	
Lärbredd	8	8	
Innerfår	7	8	BEN 84
Lärdjup	5	9	
Lärfyllnad sidan	7	8	
Hasvinkel	6	5	
Kotvinkel	5	5	
Ben bakifrån	6	8	
Frambenställning	7	8	
Skelettgrovlek	5	5	
Rörelser	7	9	

Idnr	Född	Ras	Hom	V/B/D	ET	Kalvningar	Kalvar	varav	Svåra	Döda
Stamboksnr/Gen.nr		Namn			Korr FV	200d	365d	T-tal	550d	
Far: 033285 - 2191 13		CHA - CHA - CHA - CHA			2015-04-01 V		31	32	0	0
SWE 67797		IVANO AV EKERÖD				52	324	685		
Mor: 020323 - 6071 12		CHA - CHA - CHA - CHA	P		2016-09-15 D		5	5	0	0
SWE 118788		H VALINNA A STRÖMSNÄS				48	299	489		
FF: 020323 - 0792 04		CHA - CHA - CHA - CHA	P		2005-05-24 V					
SWE 58132		VAN BUSTER AV STRÖMSNÄS				49	328	680		
FM: 033285 - 0878 08		CHA - CHA - CHA - CHA	P		2012-09-10 V					
SWE 108949		DANSEUSE AV EKERÖD				55	363	528		
MF: 033285 - 1911 09		CHA - CHA - CHA - CHA	P		2009-04-09 V					
SWE 63781		HIGH BLUFF HANK AV STRÖMSNÄS				40	330	620		
MM: 033285 - 1026 10		CHA - CHA - CHA - CHA	P							
SWE 105947		VALINNA AV EKERÖD				50	302	501		

KALVNINGAR

Kalven						Kalvens fader				Kalvens korr vikter					
Datum	Ft	Kön	Ind	Anv	H St	Ras	Stbnr/SEnr	Indnr	Namn	H St	T-tal	F-vikt	200dv	365dv	550dv
D	M														
MOR															
140309	11	K	6137	1	H	CHA	SWE 66541	2125	HOLIDAY AV S			D44	A 254	A 431	
150220	11	T	1157	1		CHA	SWE 68227	1112	IDAHO AV ST	P		D46	A 313	A 651	
160313	11	T	1205	1	S	CHA	SWE 66738	315	ICE AV LÄNGH	P		D46	A 374	A 686	
170218	11	T	1234	1	B	CHA	SWE 67797	2191	IVANO AV EKE			D46	A 356	A 673	
180218	11	T	1267	1		CHA	SWE 68778	2239	LAZY AV EKER	B	T 109	D53			
MORMOR															
120218	11	K	6071	1	P	CHA	SWE 63781	1911	HIGH BLUFF H	P		D48	A 299	A 489	
130622	11	K	6128	1	H	CHA	SWE 63894	1765	FAFNER AV SO	S	T 109	D48	A 313		

CHAROLAIS

K.nr: 20	7435 Nock av Krokstorp			Född: 2017-02-27		Pris:				
T-tal	Tillväxt g/dag	Födelsevikt	200D	365D	Hornstatus	LINJÄR EXTERIÖR		POÅNG	OPTIMUM	
108	1935	46	399	697	S					
Marmorering	Fettdjup	Muskeldjup	Klövstatus	Testikelmått	Korshöjd	Bogbredd	6	7		
1,3	0,2	7,2	9(H)	38	141	Bröstdjup	6	7		

7435 Nock av Krokstorp

Åretstjur Great White av Långhults T-106 bästa son Jax av Gudmundslund T-112 har sedan tidigare Masse av Krokstorp T-105. Great White har utöver Jax dessutom Lexus, Lewis och Milo samtliga T-109 och alla från Gudmundslund. Falcon av Strömsnäs T-102 är fallen efter Viggen av Knutsta T-113 och har en prövad son i Hockey av Krokstorp T-105. Falcon har dessutom samma moder som T-talsvinnaren säsongen 09/10 Enjoy av Strömsnäs T-113. Mm 795 Elegante inköptes på elitauktionen 2010 men linjen kommer ursprungligen, likt Skånesemins VD från Lilla Harrie.

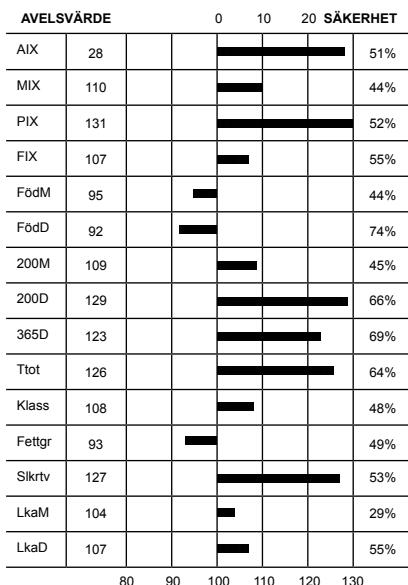

Överlinje	6	7	KROPP 78	HELHET 82
Korslutning	6	5		
Korslängd	5	9		
Korsbredd	7	8		
Storlek	8,6	8	MUSKLER 84	
Harmoni	5	9		
Rygbredd	7	8		
Ländbredd	7	8		
Ryggmuskellängd	3	9	BEN 83	
Lärbredd	7	8		
Innerlår	7	8		
Lärdjup	5	9		
Lärfyllnad sidan	7	8		
Hasvinkel	5	5		
Kotvinkel	4	5		
Ben bakifrån	7	8		
Frambenställning	6	8		
Skelettgrovlek	4	5		
Rörelser	7	9		

Idnr	Född	Ras	Hom	V/B/D	ET	Kalvningar	Kalvar	varav	Svåra	Döda
Stamboksnr/Gen.nr		Namn			Korr FV	200d	365d	T-tal	550d	
Far: 090300 - 1284	14	CHA - CHA - CHA - CHA	P	2014-11-14	V		79	83	0	0
SWE 67680		JAX AV GUDMUNDSLUND				46	401	724	112	
Mor: 038769 - 0483	12	CHA - CHA - CHA - CHA	P	2017-08-28	D		5	5	0	0
SWE 117636		H.ELEGANTE AV KROKSTORP				44	327	498		
FF: 039724 - 0289	11	CHA - CHA - CHA - CHA	V	2011-08-10	V					
SWE 64895		GREAT WHITE AV LÅNGHULT				47	402	699	106	
FM: 090300 - 0297	09	CHA - CHA - CHA - CHA	P	2014-10-08	V					
SWE 114253		CETRA AV GUDMUNDSLUND				43		439		
MF: 020323 - 0979	10	CHA - CHA - CHA - CHA	P	2010-09-27	V					
SWE 63891		FALCON AV STRÖMSNÄS				47	371	650	102	
MM: 020923 - 0795	10	CHA - CHA - CHA - CHA	P			48	318	457		
SWE 105973		F ELEGANTE AV SONARP								

KALVNINGAR

Kalven						Kalvens fader				Kalvens korr vikter					
Datum	Ft	Kön	Ind	Anv	H St	Ras	Stbnr/SEnr	Indnr	Namn	H St	T-tal	F-vikt	200dv	365dv	550dv
MOR															
140225	11	T	7348	1	P	CHA	SWE 63895	1769	OLVERT AV AS	B	T 110	D47	A 353	A 665	
150311	11	K	590	1	P	CHA	SWE 64896	1813	GROGG AV SON	P	T 105	D42	A 302	A 449	
160208	11	K	604	1	P	CHA	SWE 64893	2058	GREAT AV EKE	P	T 108	D46	A 312	A 498	
170227	11	T	7435	1	S	CHA	SWE 67680	1284	JAX AV GUDMU	P	T 112	D46	A 399	A 697	
180131	11	T	7460	1					OSÄKER			D49			
MORMOR															
120213	11	K	483	1	P	CHA	SWE 63891	979	FALCON AV ST	P	T 102	D44	A 327	A 498	
140703	11	K	575	1		CHA	SWE 60829	1539	CELLO AV GRÖ		T 108	D48	A 303		A 628

CHAROLAIS

K.nr: 21	1704 Norton av Askome			Född: 2017-01-28		Pris:				
T-tal	Tillväxt g/dag	Födelsevikt	200D	365D	Hornstatus	LINJÄR EXTERIÖR		POÅNG	OPTIMUM	
108	2013	54	334	654	S					
Marmorering	Fettdjup	Muskeldjup	Klövstatus	Testikelmått	Korshöjd	Bogbredd	6	7		
1,4	0,2	7,6	10	41	143	Bröstdjup	6	7		

1704 Norton av Askome

Justde, iårgör JustDavNors T-107 sitt första avtryck i prövningshistorien med sonen Norton. Just D är på modernet sprungen ur den välmeriterade Excellence linjen från Sandby som idag återfinns lite här och där. I är är linjen även representerad i Nighthawk av Jätsberg T-111 men VB Eastwood av Sandby T-108 är kanhända den i släkten, vars gener nått ut till flest besättningar. Mf Ulysses ET av Simontorp har även han ett digert cv med faderskapet till Best av Backgården T-117 som kronan på verket. Mmf är semintjuren Ross av Grönekulla T-111 som använts mycket både här och i Norge.

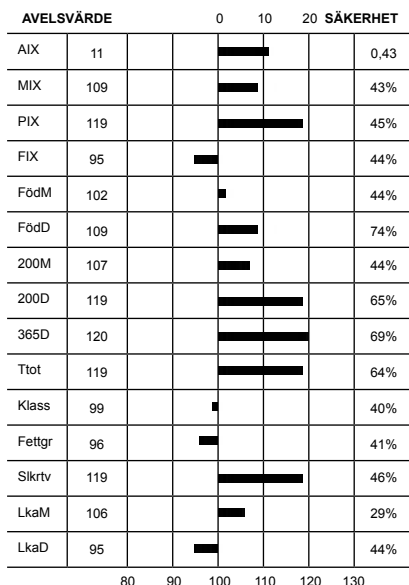

Överlinje	5	7	KROPP 76
Korslutning	6	5	
Korslängd	6	9	
Korsbredd	7	8	
Storlek	8,6	8	
Harmoni	5	9	MUSKLER 82
Rygbredd	6	8	
Ländbredd	7	8	
Ryggmuskellängd	3	9	
Lärbredd	7	8	
Innerlår	7	8	BEN 77
Lärdjup	5	9	
Lärfyllnad sidan	7	8	
Hasvinkel	4	5	
Kotvinkel	3	5	
Ben bakifrån	6	8	BEN 77
Frambenställning	6	8	
Skelettgrovlek	5	5	
Rörelser	6	9	

Idnr	Född	Ras	Hom	V/B/D	ET	Kalvningar	Kalvar	varav Svåra	Döda
Stamboksnr/Gen.nr		Namn			Korr FV	200d	365d	T-tal 550d	
Far: 003051 - 0808 14		CHA - CHA - CHA - CHA	P	2014-09-30	V		74	81	0 5
SWE 67689		JUSTD AV NORS				47	337	637 107	
Mor: 036539 - 0578 12		CHA - CHA - CHA - CHA	P	2015-08-11	D		5	5	0 0
SWE 115955		H.Duchesse av Askome				48	336	556	
FF: 033285 - 2121 12		CHA - CHA - CHA - CHA	S	2012-09-13	V				
SWE 65811		HOOCH AV EKERÖD				50	361	685 109	
FM: 083893 - 7280 07		CHA - CHA - CHA - CHA	P	2014-09-30	V				
SWE 101227		C.EXCELLENCE AV SANDBY				47	276	473	
MF: 035202 - 2297 03		CHA - CHA - CHA - CHA	P	2003-09-29	V				
SWE 56744		Ulysses ET av Simontorp				48	374	746	
MM: 036539 - 0483 10		CHA - CHA - CHA - CHA				47	291	460	
SWE 115954		F.DUCHESS AV ASKOME							

KALVNINGAR

Kalven						Kalvens fader				Kalvens korr vikter					
Datum	Ft	Kön	Ind	Anv	H	Ras	Stbnr/SEnr	Indnr	Namn	H	T-tal	F-vikt	200dv	365dv	550dv
D	M				St					St					
MOR															
140316	11	T	1553	1		CHA	SWE 61486	1386	CLIMETSON AV	P		D46	A 307	A 639	
150310	11	T	1604	1	H	CHA	SWE 65819	2781	HAMRIN AV SI	P	T 107	D55	A 352	A 665	
160305	11	K	772	1		CHA	SWE 67689	808	JUSTD AV NOR	P	T 107	D49	A 335	A 495	
170128	11	T	1704	1	S	CHA	SWE 67689	808	JUSTD AV NOR	P	T 107	D54	A 334	A 654	
180130	11	T	1762	1		CHA	SWE 120130	154	GRIEG AV DIL			D46			
MORMOR															
120322	11	K	578	1	P	CHA	SWE 56744	2297	Ulysses ET a	P		D48	A 336	A 556	

CHAROLAIS

K.nr: 22	2369 Notch av Ekeröd			Född: 2017-03-03		Pris:				
T-tal	Tillväxt g/dag	Födelsevikt	200D	365D	Hornstatus	LINJÄR EXTERIÖR		POÄNG	OPTIMUM	
107	1942	53	378	690	PP					
Marmorering	Fettdjup	Muskeldjup	Klövstatus	Testikelmått	Korshöjd	Bogbredd	6	7		
3,2	0,6	7,3	10	38	139	Bröstdjup	6	7		

2369 Notch av Ekeröd

Fader Jet av Nynäs fortsätter producera prövnings-tjurar för Ekeröds (och Kyle) räkning. Ifjol var det Moe av Ekeröd T-111 och Mylord av Kyle T-105. I år, förutom Notch, lyckades även Nahar T-103, att ansluta sig till skaran auktionsgodkända tjurar. Jet har en halvbror, Icon av Nynäs T-117, som representerar svensk Charolaisavel i Tyskland. Mf Rosso Zephyr är embryotransferson till en tjur med samma namn och som fick en hel del uppmärksamhet i Kanada som utställnings-champion. Mm till Notch är matadoren i svensk avel - Best av Backagården T-117.

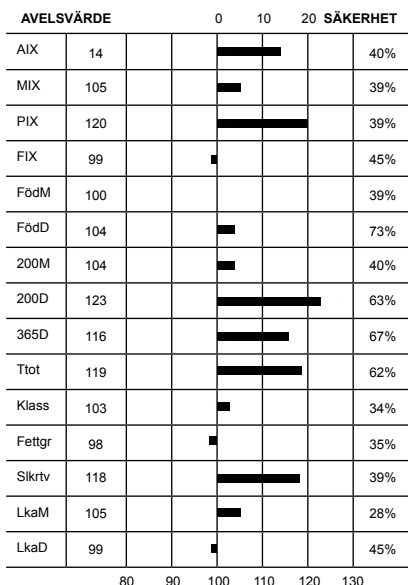

Överlinje	6	7	KROPP 87	HELHET 84
Korslutning	6	5		
Korslängd	6	9		
Korsbredd	7	8		
Storlek	7,9	8		
Harmoni	7	9	MUSKLER 84	
Rygbredd	6	8		
Ländbredd	7	8		
Ryggmuskellängd	3	9		
Lärbredd	7	8		
Innerlår	7	8	BEN 81	
Lärdjup	6	9		
Lärfyllnad sidan	7	8		
Hasvinkel	4	5		
Kotvinkel	5	5		
Ben bakifrån	6	8		
Frambenställning	6	8		
Skelettgrovlek	5	5		
Rörelser	6	9		

Idnr	Född	Ras	Hom	V/B/D	ET	Kalvningar	Kalvar	varav Svåra	Döda
Stamboksnr/Gen.nr		Namn			Korr FV	200d	365d	T-tal 550d	
Far: 018906 - 9504	14	CHA - CHA - CHA - CHA	P	2014-09-18	V		33	44	0 9
SWE 67684		JET AV NYNÄS				49	421	734 111	
Mor: 033285 - 1378	14	CHA - CHA - CHA - CHA		2017-09-13	D		2	2	0 0
SWE 121027		DANSEUSE AV EKERÖD				48	285	452	
FF: 033285 - 2058	11	CHA - CHA - CHA - CHA	P	2011-09-05	V		51	370	695 108
SWE 64893		GREAT AV EKERÖD							
FM: 018906 - 8336	08	CHA - CHA - CHA - CHA	P	2013-08-30	D		33	260	416
SWE 112110		D.BLENDIA AV NYNÄS							
MF: 033285 - 1900	09	CHA - CHA - CHA - CHA	P	2009-04-09	V		51	342	569
SWE 63513		ROSSO ZEPHYR AV EKERÖD							
MM: 033285 - 1232	12	CHA - CHA - CHA - CHA					53	320	479
SWE 121026		DANSEUSE AV EKERÖD							

KALVNINGAR

Kalven						Kalvens fader				Kalvens korr vikter					
Datum	Ft	Kön	Ind	Anv	H	Ras	Stbnr/SEnr	Indnr	Namn	H	T-tal	F-vikt	200dv	365dv	550dv
D	M				St					St					
MOR															
160331	11	T	2334	1	P	CHA	SWE 69693	2237	J AV EKERÖD			D49	A 301	A 642	
170303	11	T	2369	1	A	CHA	SWE 67684	9504	JET AV NYNÄS	P	T 111	D53	A 378	A 690	
MORMOR															
140308	11	K	1378	1		CHA	SWE 63513	1900	ROSSO ZEPHYR	P		D48	A 285	A 452	
150416	11	K	1508	1		CHA	SWE 66738	315	ICE AV LÄNGH	P		D46	A 252	A 391	
160416	11	T	2339	1	P	CHA	SWE 64932	1033	GOLLUM AV ST		T 118	D50	A 287		

CHAROLAIS

K.nr: 23	1244 Newton av Strömsnäs			Född: 2017-03-09		Pris:				
T-tal	Tillväxt g/dag	Födelsevikt	200D	365D	Hornstatus	LINJÄR EXTERIÖR		POÅNG	OPTIMUM	
107	1922	48	386	690	S					
Marmorering	Fettdjup	Muskeldjup	Klövstatus	Testikelmått	Korshöjd	Bogbredd	6	7		
2,7	0,4	7,0	10	34	136	Bröstdjup	6	7		

1244 Newton av Strömsnäs

Äppet faller inte långt från trädet, här upprepar första sonen efter Localizer av Sonarp T-108 nästan sin fars prestation. Localizer är den av sönerna till VB Gustav av Skalltorp T-112 som nått högst i T-talstoppen men brodern VB Lynch T-107 har ett större kändisskap i kraft av sin uttagning till semin. MF Van Buster av Strömsnäs är även MF till vårt senaste tillskott i semin VB Maxon av Ekeröd T-114. MM 68 har varit en hållbar ko med 11 kalvar på 10 kalvningar däribland Empire av Strömsnäs T-105. Mmf är Samuraj av Simontorp ET som återfinns i många individer.

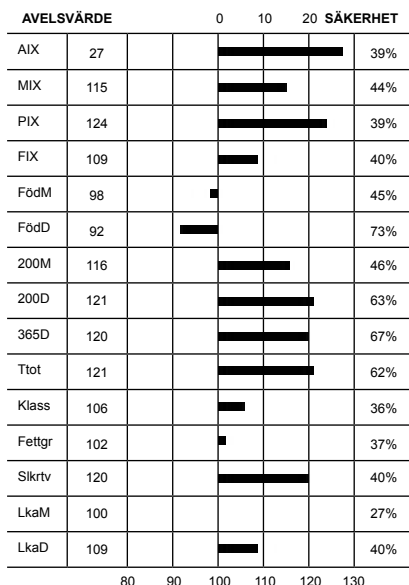

Överlinje	5	7	KROPP 84	HELHET 82
Korslutning	6	5		
Korslängd	4	9		
Korsbredd	8	8		
Storlek	7,4	8		
Harmoni	6	9	MUSKLER 84	
Rygbredd	6	8		
Ländbredd	7	8		
Ryggmuskellängd	4	9		
Lärbredd	8	8		
Innerfår	7	8	BEN 78	
Lärdjup	6	9		
Lärfyllnad sidan	7	8		
Hasvinkel	3	5		
Kotvinkel	5	5		
Ben bakifrån	6	8		
Frambenställning	6	8		
Skelettgrovlek	5	5		
Rörelser	6	9		

Idnr	Född	Ras	Hom	V/B/D	ET	Kalvningar	Kalvar	varav	Svåra	Döda
Stamboksnr/Gen.nr		Namn			Korr FV	200d	365d	T-tal	550d	
Far: 020923 -1994 15	CHA - CHA - CHA - CHA	B	2015-09-02	V			18	19	0	0
SWE 68782	LOCALIZER AV SONARP				45	369	673	108		
Mor: 020323 -0221 08	CHA - CHA - CHA - CHA		2011-06-07	D			9	9	0	0
SWE 106924	D EPINGLE AV STRÖMSNÄS				41	309	464			
FF: 030906 -1316 11	CHA - CHA - CHA - CHA	A	2011-08-10	V						
SWE 64885	GUSTAV AV SKALLTORP				47	347	683	112		
FM: 020923 -0886 12	CHA - CHA - CHA - CHA	P	2015-07-22	D						
SWE 114796	H GERBE AV SONARP				46	272	459			
MF: 020323 -0792 04	CHA - CHA - CHA - CHA	P	2005-05-24	V						
SWE 58132	VAN BUSTER AV STRÖMSNÄS				49	328	680			
MM: 020323 -0068 04	CHA - CHA - CHA - CHA	P	2009-11-30	D						
SWE 98586	V EPINGLE AV STRÖMSNÄS				50	283	464			

KALVNINGAR

Kalven						Kalvens fader				Kalvens korr vikter					
Datum	Ft	Kön	Ind	Anv	H St	Ras	Stbnr/SEnr	Indnr	Namn	H St	T-tal	F-vikt	200dv	365dv	550dv
D M															
MOR															
100228	11	T	992	1	P	CHA	SWE 61706	897	COMMANDER AV	P		D44	A 341	A 639	
110415	11	K	6055	1	P	CHA	SWE 60829	1539	CELLO AV GRÖ		T 108	D48	A 330	A 537	
120520	11	K	6099	1	S	CHA	SWE 61845	1415	DEAN AV NÄSS	P	T 109	D46	A 309	A 737	
130423	11	T	1112	1	P	CHA	SWE 64932	1033	GOLLUM AV ST		T 118	D50	A 393	A 737	
140331	11	K	6152	1	P	CHA	SWE 64883	3283	GURAN AV TOS		T 117	D46	A 336	A 496	
150319	11	T	1170	1	P	CHA	SWE 64932	1033	GOLLUM AV ST		T 118	D46	A 395	A 638	
160409	11	K	6223	1	P	CHA	SWE 66738	315	ICE AV LÄNGH	P		D46	A 311	A 461	
170309	11	T	1244	1	S	CHA	SWE 68782	1994	LOCALIZER AV	B	T 108	D48	A 386	A 690	
180224	11	T	1270	1		CHA	SWE 68778	2239	LAZY AV EKER	B	T 109	D48			
MORMOR															
070405	11	T	899	1	P	CHA	SWE 59394	815	A RMANI AV S			D45	A 386	A 642	
070405	11	K	184	1	P	CHA	SWE 59394	815	A RMANI AV S			D43	A 304	A 494	
080316	11	K	221	1		CHA	SWE 58132	792	VAN BUSTER A	P		D41	A 309	A 464	
090319	11	T	957	1	P	CHA	SWE 59644	7444	BAKU AV HÖGA	P	T 118	D47	A 363	A 662	
100307	11	T	997	1	P	CHA	SWE 57282	169	VIGGEN AV KN	P	T 113	D50	A 275	A 551	
110226	11	T	1016	1		CHA	SWE 60829	1539	CELLO AV GRÖ		T 108	D49	A 331	A 603	
130327	11	T	1101	1	P	CHA	SWE 61845	1415	DEAN AV NÄSS	P	T 109	D47	A 313	A 616	
140403	11	T	1137	1	S	CHA	SWE 61845	1415	DEAN AV NÄSS	P	T 109	D48	A 373	A 667	
150328	11	K	6190	1		CHA	SWE 63781	1911	HIGH BLUFF H	P		D48	A 262	A 459	
160426	11	K	6226	1	P	CHA	SWE 67678	21	JACK	P	T 115	D49	A 311	A 462	

CHAROLAIS

K.nr: 24	3084 Neymar av Simontorp			Född: 2017-02-14		Pris:				
T-tal	Tillväxt g/dag	Födelsevikt	200D	365D	Hornstatus	LINJÄR EXTERIÖR		POÅNG	OPTIMUM	
107	1987	48	365	658	Pp					
Marmorering	Fettdjup	Muskeldjup	Klövstatus	Testikelmått	Korshöjd	Bogbredd	6	7		
3,1	0,3	7,6	10	35	140	Bröstdjup	5	7		

3084 Neymar av Simontorp

Originalnamnen har rekordet som världens genom tiderna dyrastespelarövergång. F. Juvel var betydligt billigare i inköp, men ändå näst bäst betald i sin Gunnarpsomgång, där han bl.a. utmärkte sig för att komma mycket bra överens med folk. Neymar är första sonen till auktion. F. Fleetwood Mac av Simontorp har desto fler meriter som tjurfader och den stora fullträffen kom med semintjuren Hero av Norrtofta T-111. Mf är den välkände och mycket tungt meriterade Best av Backagården T-117, hans bästa resultat som mf är semintjuren Lucky Boy av Benestad T-118. Där till har han ex. vis inte mindre än fyra söner som på auktion sålts för mer än 100 000 kr. Mmf är en annan av rasens dominanter, Neto av Sjunnetorp som med sitt T-119, var rasens första att nå den höga nivån. Neymars mm 464 har lämnat sonen VB Fleetwood T-116 till semin.

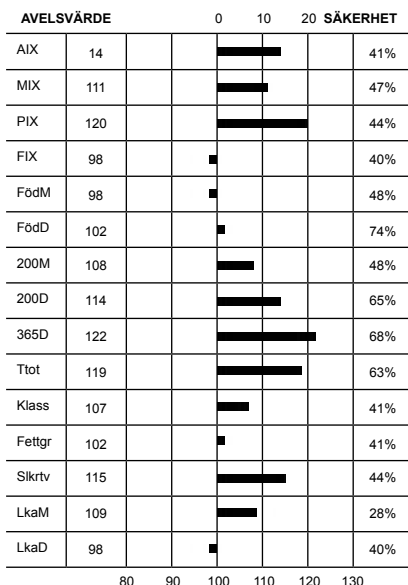

Överlinje	7	7	KROPP 81	HELHET 82
Korslutning	5	5		
Korslängd	6	9		
Korsbredd	6	8		
Storlek	8,3	8		
Harmoni	5	9	MUSKLER 78	
Rygbredd	6	8		
Ländbredd	7	8		
Ryggmuskellängd	3	9		
Lärbredd	7	8		
Innerlår	6	8	BEN 88	
Lärdjup	5	9		
Lärfyllnad sidan	6	8		
Hasvinkel	4	5		
Kotvinkel	4	5		
Ben bakifrån	7	8		
Frambenställning	8	8		
Skelettgrovlek	4	5		
Rörelser	6	9		

Idnr	Född	Ras	Hom	V/B/D	ET	Kalvningar	Kalvar	varav	Svåra	Döda
Stamboksnr/Gen.nr		Namn			Korr FV	200d	365d	T-tal	550d	
Far: 085266 - 7480	14	CHA - CHA - CHA - CHA	P	2014-09-11	V		54	63		0 2
SWE 67686		JUVEL AV VITA FALL				53	370	673	109	
Mor: 035202 - 0962	12	CHA - CHA - CHA - CHA	P	2013-04-10	V		4	4		0 0
SWE 114965		H.KARLA AV SIMONTORP				39	275	501	611	
FF: 035202 - 2674	10	CHA - CHA - CHA - CHA	B	2010-09-02	V					
SWE 63904		FLEETWOOD MAC AV SIMONTORP				48	388	734	116	
FM: 047288 - 1010	07	CHA - CHA - CHA - CHA	P	2014-09-11	V					
SWE 101944		C ETINCELLE AV QVALLSTA				51	357	507		
MF: 039692 - 0097	06	CHA - CHA - CHA - CHA	B	2006-08-28	V					
SWE 59606		BEST AV BACKAGÅRDEN				50	358	720	117	
MM: 035202 - 0464	06	CHA - CHA - CHA - CHA	P	2010-09-02	D					
SWE 99369		B. KARLA AV SIMONTORP				46	286	493		

KALVNINGAR

Kalven						Kalvens fader				Kalvens korr vikter					
Datum	Ft	Kön	Ind	Anv	H St	Ras	Stbnr/SEnr	Indnr	Namn	H St	T-tal	F-vikt	200dv	365dv	550dv
D M															
MOR															
140309	11	K	1066	1	H	CHA	SWE 64825	2747	GLANZ AV SIM	P		D45	A 306	A 519	
150328	11	K	1139	1	P	CHA	SWE 63923	1214	FELIX AV GUD	P	T 110	D43	A 310	A 539	D 651
160206	11	T	3012	1	P	CHA	SWE 67686	7480	JUVEL AV VIT	P	T 109	D47	A 361	A 642	
170214	11	T	3084	1	B	CHA	SWE 67686	7480	JUVEL AV VIT	P	T 109	D48	A 365	A 658	
MORMOR															
080311	11	T	2565	1	P	CHA	SWE 59331	1141	ALABAMA AV S	P		D49	A 342	A 697	
090311	11	K	783	1	P	CHA	SWE 59606	97	BEST AV BACK	B	T 117	D47	A 354	A 586	A 692
100210	11	T	2674	1	B	CHA	SWE 57269	2305	VETERAN AV S	P	T 107	D48	A 388	A 734	
110302	11	T	2744	1		CHA	SWE 59606	97	BEST AV BACK	B	T 117	D52	A 351	A 650	
120320	11	K	962	1	P	CHA	SWE 59606	97	BEST AV BACK	B	T 117	D39	A 275	A 501	D 611
120325	11	K	963	1	P	CHA	SWE 59606	97	BEST AV BACK	B	T 117	D42	A 262	A 472	D 583
130111	11	K	988	1	P	CHA	SWE 2899	2048	BLELACK DIGG	A	317	D50	A 317	A 500	D 624
130224	11	T	2866	1	P	CHA	SWE 59606	97	BEST AV BACK	B	T 117	D45	A 304	A 604	

CHAROLAIS

K.nr: 25	898 Nubbe av Benestad			Född: 2017-01-10		Pris:				
T-tal	Tillväxt g/dag	Födelsevikt	200D	365D	Hornstatus	LINJÄR EXTERIÖR		POÅNG	OPTIMUM	
107	1903	47	372	653	PP					
Marmorering	Fettdjup	Muskeldjup	Klövstatus	Testikelmått	Korshöjd	Bogbredd	6	7		
1,8	0,3	7,3	8(D,H)	35	141	Bröstdjup	6	7		

898 Nubbe av Benestad

Lee av Simontorp intog visningsringen med den äran både på Mila 2016 och 2017, när han tog hem titel både som handjurschampion och BIR. I årets omgång är han också far till Martinho av Simontorp T-105 och Next av Benestad T-104. Ff är norske Grieg av Dillerud, som imponerade när han sågs vid Norgeresan härom sommaren. Mf Felix av Gudmundslund T-110 har Åretstjurtitel och är mångfaldigt meriterad på prövningen, som mf bla till nämnde Martinho T-105, Liverpool av Benestad T-107, Lurch av Simontorp T-106 och Manhattan av Simontorp T-104 som såldes till Lettland vid förra årets auktion för 95 000 kr. Mmf är ET-tjuren UB40 av Simontorp T-108. Nubbes m är championmeriterad vid Mila 2015, dessutom är hon maternell syster till 903 som födde VB Lucky.

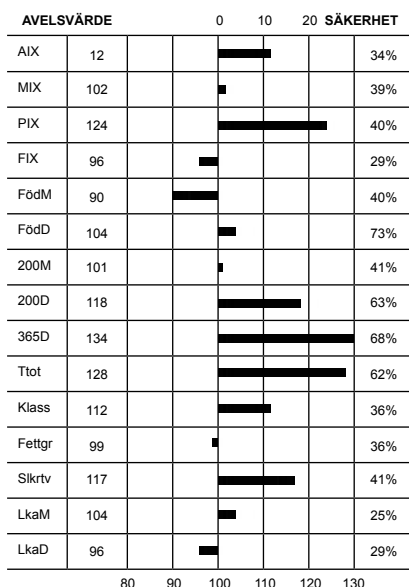

Överlinje	6	7	KROPP 83
Korslutning	6	5	
Korslängd	6	9	
Korsbredd	7	8	
Storlek	8,4	8	
Harmoni	6	9	MUSKLER 80
Rygbredd	6	8	
Ländbredd	7	8	
Ryggmuskellängd	4	9	
Lärbredd	7	8	
Innerfår	7	8	BEN 83
Lärdjup	4	9	
Lärfyllnad sidan	7	8	
Hasvinkel	5	5	
Kotvinkel	8	5	
Ben bakifrån	7	8	
Frambenställning	7	8	
Skelettgrovlek	5	5	
Rörelser	5	9	

Idnr	Född	Ras	Hom	V/B/D	ET	Kalvningar	Kalvar	varav	Svåra	Döda
Stamboksnr/Gen.nr		Namn			Korr FV	200d	365d	T-tal	550d	
Far: 035202 - 2944 15		CHA - CHA - CHA - CHA	P	2016-03-31	V		41	43	0	1
SWE 68643		LEE AV SIMONTORP			48	340	699			
Mor: 035202 - 1042 14		CHA - CHA - CHA - CHA		2017-08-14	D		2	2	0	0
SWE 115283		J.DUNETTE AV SIMONTORP			49	326	508			
FF: 800015 - 0154 11		CHA - CHA - CHA - CHA		2013-02-01	V					
SWE 120130		GRIEG AV DILLERUD								
FM: 035202 - 0788 09		CHA - CHA - CHA - CHA	P	2016-03-31	D					
SWE 106092		E.EVELINE AV SIMONTORP			48	340	591	674		
MF: 090300 - 1214 10		CHA - CHA - CHA - CHA	P	2010-08-23	V					
SWE 63923		FELIX AV GUDMUNDLUND			48	350	657	110		
MM: 035202 - 0408 05		CHA - CHA - CHA - CHA	P							
SWE 96432		A. DUNETTE AV SIMONTORP			49	244	500			

KALVNINGAR

Kalven						Kalvens fader				Kalvens korr vikter					
Datum	Ft	Kön	Ind	Anv	H St	Ras	Stbnr/SEnr	Indnr	Namn	H St	T-tal	F-vikt	200dv	365dv	550dv
D M															
MOR															
160206	11	K	1171	1	P	CHA	SWE 64825	2747	GLANZ AV SIM	P		D45	A 233	A 455	
170110	11	T	898	1	A	CHA	SWE 68643	2944	LEE AV SIMON	P		D47	A 372	A 653	
MORMOR															
070311	11	K	520	1	P	CHA	SWE 58176	2345	VAVA AV SIMO	P		D45	A 319	A 467	A 572
080221	11	K	566	1	P	CHA	SWE 58378	1537	ANOTHER DAY	P	T 111	D49	A 341	A 533	
090304	11	K	636	1	P	CHA	SWE 59606	97	BEST AV BACK	B	T 117	D49	A 344	A 567	A 660
100307	11	K	848	1	P	CHA	SWE 61000	2505	COLOSS AV SI	P		D49	A 308	A 496	
110312	11	K	903	1	P	CHA	SWE 59606	97	BEST AV BACK	B	T 117	D42	A 299	A 511	D 635
120407	11	T	2821	1	P	CHA	SWE 62235	2573	DENVER AV SI	P	T 110	D51	A 385	A 695	
130306	11	K	1007	1	D	CHA	SWE 59606	97	BEST AV BACK	B	T 117	D47	A 296	A 513	D 692
140123	11	K	1042	1		CHA	SWE 63923	1214	FELIX AV GUD	P	T 110	D49	D 326	A 508	
150122	11	T	2949	1		CHA	SWE 63923	1214	FELIX AV GUD	P	T 110	D56	A 364	A 699	
151228	12	T	2987	1	P	CHA	SWE 64825	2747	GLANZ AV SIM	P		D46	A 354	A 642	
151228	12	K		6		CHA	SWE 64825	2747	GLANZ AV SIM	P					
161226	11	T	3047	1	P	CHA	SWE 68643	2944	LEE AV SIMON	P		D52	A 296	D 624	

CHAROLAIS

K.nr: 26	2108 Notorius B.I.G av Sonarp			Född: 2017-01-10		Pris:		
T-tal	Tillväxt g/dag	Födelsevikt	200D	365D	Hornstatus	LINJÄR EXTERIÖR		
107	1864	49	388	682	S	POÅNG	OPTIMUM	
Marmorering	Fettdjup	Muskeldjup	Klövstatus	Testikelmått	Korshöjd	Bogbredd	7	7
2,5	0,4	7,2	10	35	136	Bröstdjup	6	7

2108 Notorius B.I.G av Sonarp

Skaggs har säkrat upp sina avelsvärden mycket tack vare de 12 tjurar som deltagit på Gunnarp och gjort bra ifrån sig. Bäst har Sonarps tjurarna Largo T-114 och Najs T-113 presterat men prismässigt står de sig slätt mot Sparrows Braxton som vid auktion i Canada såldes för ca 700 000 kr. M 686 hade i föl Marvel av Sonarp T-103. MF Viking av Simontorp T-108 har sin plats i charolaishistorien med gener sprida ut över landets gränser. MM presterade själv Blessed Edding av Sonarp T-105 och utnämndes till årets ko 2008, Modernshelsyster fick en hygglig son i Garp av Sonarp T-119 Mmf Liston av Lommagården T-113 visade sig vare en mycket god hondjursnedärvare.

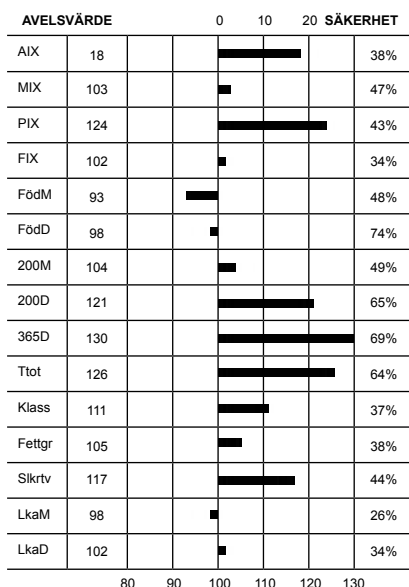

Överlinje	5	7	KROPP 81	HELHET 81
Korslutning	6	5		
Korslängd	5	9		
Korsbredd	7	8		
Storlek	7,4	8		
Harmoni	5	9	MUSKLER 82	
Rygbredd	7	8		
Ländbredd	7	8		
Ryggmuskellängd	4	9		
Lärbredd	7	8		
Innerlår	7	8	BEN 79	
Lärdjup	5	9		
Lärfyllnad sidan	6	8		
Hasvinkel	4	5		
Kotvinkel	6	5		
Ben bakifrån	6	8		
Frambenställning	6	8		
Skelettgrovlek	5	5		
Rörelser	6	9		

Idnr	Född	Ras	Hom	V/B/D	ET	Kalvningar	Kalvar	varav	Svåra	Döda
Stamboksnr/Gen.nr		Namn			Korr FV	200d	365d	T-tal	550d	
Far: 800015 - 0727 10		CHA - CHA - CHA - CHA			2014-03-28 V		48	52	0	3
SWE 120431		WINN MANS SKAGGS 663X								
Mor: 020923 - 0686 08		CHA - CHA - CHA - CHA	P		2014-08-22 V		8	9	0	0
SWE 102201		D GERBE AV SONARP				49	320	461		
FF: 800015 - 0725 08		CHA - CHA - CHA - CHA								
		MD ALI TRADE U1059								
FM: 800014 - 1939 06		CHA - CHA - CHA - CHA								
		WINN MANS BEVERLY 663S								
MF: 035202 - 2336 04		CHA - CHA - CHA - CHA	A		2004-04-13 V					
SWE 57297		VIKING AV SIMONTORP				52	382	704	108	
MM: 020923 - 0365 99		CHA - CHA - CHA - CHA	D		2002-09-30 D					
SWE 85758		GERBE				44	291	508		

KALVNINGAR

Kalven						Kalvens fader				Kalvens korr vikter					
Datum	Ft	Kön	Ind	Anv	H St	Ras	Stbnr/SEnr	Indnr	Namn	H St	T-tal	F-vikt	200dv	365dv	550dv
D M															
MOR															
100201	11	T	1755	1	P	CHA	SWE 62122	1611	C AV SONARP	P		D44	A 311	A 622	
101225	11	T	1807	1	P	CHA	SWE 60787	2517	COLORADO AV	P	T 104	D44	A 307	A 465	
101225	11	K	823	1	P	CHA	SWE 60787	2517	COLORADO AV	P	T 104	D44	A 307	A 465	
120117	11	K	884	1	P	CHA	SWE 2882	114	ROSEDALE WIL	P		D49	A 328	A 523	
130209	11	K	920	1		CHA	SWE 2882	114	ROSEDALE WIL	P		D51	A 326	A 512	
140122	11	T	1951	1	P	CHA	SWE 64438	1742	EDMONTON AV	P		D44	A 375	A 597	
150120	11	K	1121	1		CHA	SWE 120431	727	WINN MANS SK			D48	A 311	A 492	
160110	11	T	2052	1	B	CHA	SWE 120434	734	PCC SUDDEN I			D50	A 363	A 653	
170110	11	T	2108	1	S	CHA	SWE 120431	727	WINN MANS SK			D49	A 388	A 682	
MORMOR															
040205	11	K	514	1	P	CHA	SWE 52481	2092	REDDING AV J	P	T 111	D48	A 312	A 510	
040205	11	K	515	1	P	CHA	SWE 52481	2092	REDDING AV J	P	T 111	D47	A 359	A 536	
050209	11	K	562	1	P	CHA	SWE 52481	2092	REDDING AV J	P	T 111	D46	A 338	A 474	
050209	11	K	563	1	P	CHA	SWE 52481	2092	REDDING AV J	P	T 111	D45	A 346	A 534	
060115	11	T	1564	1	S	CHA	SWE 52481	2092	REDDING AV J	P	T 111	D50	A 366	A 653	
070126	11	K	629	1	P	CHA	SWE 57297	2336	VIKING AV SI	A	T 108	D48	A 322	A 487	
080202	11	K	686	1	P	CHA	SWE 57297	2336	VIKING AV SI	A	T 108	D49	A 320	A 461	
090213	11	T	1708	1	P	CHA	SWE 57297	2336	VIKING AV SI	A	T 108	D48			
090213	11	T	1707	1	P	CHA	SWE 57297	2336	VIKING AV SI	A	T 108	D50	A 342	A 615	
100208	11			6		CHA	SWE 60786	895	CHIVAS AV ST	A	T 117				

CHAROLAIS

K.nr: 27	671 Noak av Vårsjö			Född: 2017-03-16		Pris:				
T-tal	Tillväxt g/dag	Födelsevikt	200D	365D	Hornstatus	LINJÄR EXTERIÖR		POÅNG	OPTIMUM	
106	1955	51	355	659	S					
Marmorering	Fettdjup	Muskeldjup	Klövstatus	Testikelmått	Korshöjd	Bogbredd	6	7		
2,2	0,3	7,3	10	37	136	Bröstdjup	6	7		

671 Noak av Vårsjö

Semintjuren Gustav anlätades av Viking Genetics i egenskap av prestandatjur. Efter hans första kalvningssäsong visade sig att han även är mästare i lätta kalvningar. Gustav har en uttagen seminson – Lynch av Sonarp T-107. Sönerna Localizer T-108 och Looney Tune T-105 härstammar också från Sonarp. Ff Akron av Backgården T-111 har fortfarande näst bästa auktionsresultat någonsin i Sverige, nämligen 150 000 kr. Morfar Hero är även han begåvat med lätta kalvningar, bra tillväxt och mycket bra mjölkgener. Från prövningen kommer bl.a. sönerna Musse av Skärhamn T-111, Lazy av Ekeröd T-109, Loren av Mellby T-107 och Munchausen av Simontorp T-106.

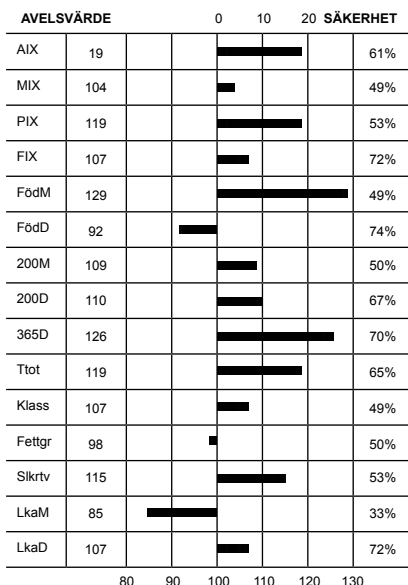

Överlinje	6	7	KROPP 82	HELHET 81
Korslutning	6	5		
Korslängd	5	9		
Korsbredd	7	8		
Storlek	7,5	8		
Harmoni	5	9	MUSKLER 82	
Rygbredd	6	8		
Ländbredd	7	8		
Ryggmuskellängd	3	9		
Lärbredd	7	8		
Innerlår	7	8	BEN 78	
Lärdjup	6	9		
Lärfyllnad sidan	6	8		
Hasvinkel	4	5		
Kotvinkel	3	5		
Ben bakifrån	6	8		
Frambenställning	6	8		
Skelettgrovlek	5	5		
Rörelser	6	9		

Idnr	Född	Ras	Hom	V/B/D	ET	Kalvningar	Kalvar	varav	Svåra	Döda
Stamboksnr/Gen.nr		Namn			Korr FV	200d	365d	T-tal	550d	
Far: 030906 - 1316 11	CHA - CHA - CHA - CHA	A	2011-08-10	V			984	1023		0 43
SWE 64885	GUSTAV AV SKALLTORP				47	347	683	112		
Mor: 085412 - 0122 15	CHA - CHA - CHA - CHA	P	2017-08-14	V			1	1		0 0
SWE 120880	L.ECUELLE AV VÅRSJÖ				50	312	491			
FF: 045010 - 0363 05	CHA - CHA - CHA - CHA	P	2005-09-06	V						
SWE 58390	AKRON AV BACKGÅRDEN				52	381	714	111		
FM: 030906 - 0566 06	CHA - CHA - CHA - CHA	P	2009-08-04	D						
SWE 102088	B-ERIA AV SKALLTORP				47	338	533			
MF: 089840 - 1234 12	CHA - CHA - CHA - CHA	B	2012-08-07	V						
SWE 65803	HERO AV NORRTOFTA				45	341	701	111		
MM: 085412 - 0093 12	CHA - CHA - CHA - CHA	P	2016-08-22	D						
SWE 114842	H.ECUELLE AV VÅRSJÖ				45	299	508	613		

KALVNINGAR

Kalven						Kalvens fader				Kalvens korr vikter					
Datum	Ft	Kön	Ind	Anv	H St	Ras	Stbnr/SEnr	Indnr	Namn	H St	T-tal	F-vikt	200dv	365dv	550dv
D M															
MOR															
170316	11	T	671	1	S	CHA	SWE 64885	1316	GUSTAV AV SK	A	T 112	D51	A 355	A 659	
MORMOR															
140211	13	K	114	1		CHA	SWE 61778	2245	DJANGO AV JÄ	A	T 107	D53			
150306	11	K	122	2	P	CHA	SWE 65803	1234	HERO AV NORR	B	T 111	D50	A 312	A 491	
160224	11	T	650	1	S	CHA	SWE 66757	7426	Ivanhoe av D	P	T 108	D54	A 377	A 711	
170220	11	T	666	1		CHA	SWE 120722	1298	IKEA P			D52	A 334		
180123	11	T	682	1		CHA	SWE 68673	1995	LYNCH AV SON	A	T 107	D44			

CHAROLAIS

K.nr: 28	4002 Nansen av Backgården			Född: 2017-01-04		Pris:				
T-tal	Tillväxt g/dag	Födelsevikt	200D	365D	Hornstatus	LINJÄR EXTERIÖR		POÅNG	OPTIMUM	
106	1890	45	357	640	P					
Marmorering	Fettdjup	Muskeldjup	Klövstatus	Testikelmått	Korshöjd	Bogbredd		6	7	KROPP 82
1,5	0,2	7,9	10	34	138	Bröstdjup		6	7	
						Överlinje		6	7	MUSKLER 80
						Korslutning		5	5	
						Korslängd		5	9	
						Korsbredd		7	8	
						Storlek		7,7	8	
						Harmoni		5	9	
						Rygbredd		6	8	
						Ländbredd		7	8	
						Ryggmuskellängd		3	9	
						Lärbredd		7	8	
						Innerlår		6	8	
						Lärdjup		5	9	
						Lärfyllnad sidan		7	8	
						Hasvinkel		5	5	
						Kotvinkel		4	5	
						Ben bakifrån		6	8	
						Frambenställning		5	8	
						Skelettgrovlek		5	5	
						Rörelser		6	9	

4002 Nansen av Backgården

Semintjuren Jackson är far till hela 6 prövade tjurar denna säsong. Fem söner är godkända till auktion och deras snitt T-tal hamnar på höga 107,2. Farfar Eisenhower blev utsedd till årets tjur 2014 och har tidigare producerat Jimbo T-107 och Herkules T-105, båda från Askome, Imper av Mellby T-107, Magic av Norge T-107 och Manhattan av Simontorp T-104. Fff Brå av Olinge T-112 är bl a far till Garp av Sonarp T-119 och semintjuren Django av Jätsberg T-107. Mmm 418 Dardanelle är mor till semintjuren Gabriel av Backgården T-110. På möderne har Nansen fyra generationer semintjurar i stamtavlan - Saturnus, Best, Uranus och Farot.

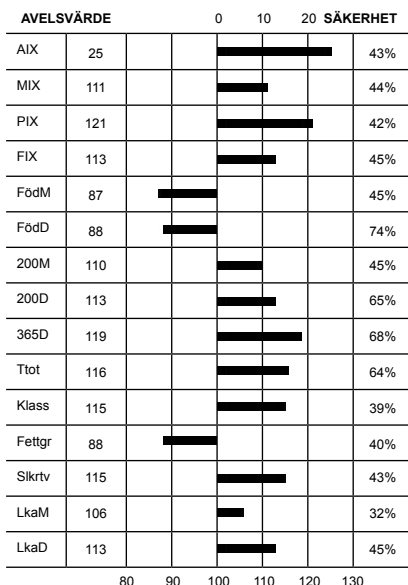

Idnr	Född	Ras	Hom	V/B/D	ET	Kalvningar	Kalvar	varav	Svåra	Döda
Stamboksnr/Gen.nr		Namn			Korr FV	200d	365d	T-tal	550d	
Far: 036539 - 1554 14		CHA - CHA - CHA - CHA	S	2014-09-11	V		176	185	0	10
SWE 67672		JACKSON AV ASKOME				52	359	695	111	
Mor: 045010 - 0547 11		CHA - CHA - CHA - CHA	P	2014-09-11	V		6	6	0	0
SWE 112715		G Dardanelle av Backgården				38	298	436		
FF: 020923 - 1725 09		CHA - CHA - CHA - CHA	S	2009-08-18	V					
SWE 62824		Eisenhower av Sonarp				50	359	680	108	
FM: 036539 - 0507 10		CHA - CHA - CHA - CHA	P	2014-09-11	D					
SWE 114325		F.ETASOEUR AV ASKOME				45	271	475		
MF: 089840 - 1068 01		CHA - CHA - CHA - CHA	P	2001-08-30	V					
SWE 53745		SATURNUS AV SIMONTORP				52	295	612	107	
MM: 045010 - 0482 09		CHA - CHA - CHA - CHA	D	2012-08-23	V					
SWE 110364		E Dardanelle av Backgården				43	306	468		

KALVNINGAR

Kalven						Kalvens fader				Kalvens korr vikter					
Datum	Ft	Kön	Ind	Anv	H St	Ras	Stbnr/SEnr	Indnr	Namn	H St	T-tal	F-vikt	200dv	365dv	550dv
D M															
MOR															
130208	11	K	651	1	P	CHA	SWE 61008	2523	CARIBOO AV S	S		D37	A 303	A 451	
140118	11	T	709	1	P	CHA	SWE 61645	435	CANADIAN MAD	P		D43	A 351	A 602	
150306	11	T	896	1	P	CHA	SWE 68094	667	INTERPOL AV	P		D38	D 347	A 518	
160216	11	K	941	1	P	CHA	SWE 67694	2377	JOLSON AV JÄ	S	T 107	D46	A 364	A 501	
170104	11	T	4002	1	P	CHA	SWE 67672	1554	JACKSON AV A	S	T 111	D45	A 357	A 640	
180216	11	K	1032	1		CHA	SWE 67694	2377	JOLSON AV JÄ	S	T 107	D47			
MORMOR															
110131	11	K	547	1	P	CHA	SWE 53745	1068	SATURNUS AV	P	T 107	D38	D 298	A 436	
120112	11	T	589	1	P	CHA	SWE 2743	31	ACC HERCULES	P		D45	A 351	A 632	
130120	11	K	645	1	P	CHA	SWE 61778	2245	DJANGO AV JÄ	A	T 107	D41	A 342	A 504	
131222	11	K	696	1		CHA	SWE 61778	2245	DJANGO AV JÄ	A	T 107	D44			
150103	11	T	862	1		CHA	SWE 64885	1316	GUSTAV AV SK	A	T 112	D48			
160303	11	T	955	1	P	CHA	SWE 68094	667	INTERPOL AV	P		D57	A 393	A 652	
170116	11	K	991	1	P	CHA	SWE120723	1302	ICEBERG PP			D48	D 279	A 490	
180203	11	K	1029	1		CHA	SWE 68673	1995	LYNCH AV SON	A	T 107	D41			

CHAROLAIS

K.nr: 29	7674 Napoleon av Vita Fall			Född: 2017-01-02		Pris:				
T-tal	Tillväxt g/dag	Födelsevikt	200D	365D	Hornstatus	LINJÄR EXTERIÖR		POÅNG	OPTIMUM	
105	1883	51	352	639	PP					
Marmorering	Fettdjup	Muskeldjup	Klövstatus	Testikelmått	Korshöjd	Bogbredd	7	7		
2,4	0,4	7,2	10	33	138	Bröstdjup	7	7		

7674 Napoleon av Vita Fall

Semintjuren VB Jackson av Askome T-111 gör en kanonstart på prövningen med sex insatta söner som går ut med i medeltal T-107. Ff Eisenhower av Sonarp T-108 har både Åretstjurtitel och flera auktionsgodkända söner på sin meritlista. Mf Awesome Day av Sonarp, T-108 har sonen Chivas av Qvallsta T-105. Napoleon är maternell halvbror med Juvel av Vita Fall T-109, som såldes för 97 000 kronor, årets prövade son är Neymar av Simontorp T-107. Mmf är franske Impair som för alltid finns i Charolaishistorien som nedärvare av produktionsstarka hondjur. Mm hade prövningsframgång med Ivan av Vita Fall T-106.

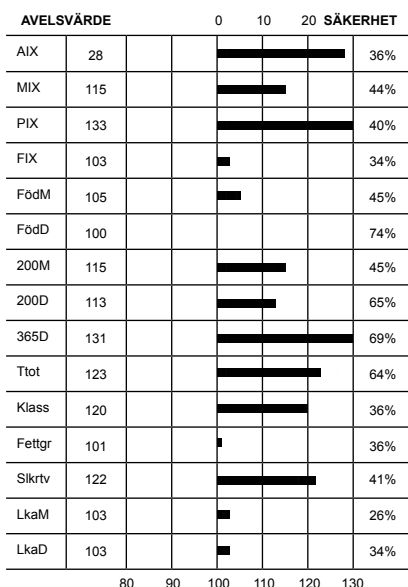

Överlinje	5	7	KROPP 88
Korslutning	5	5	
Korslängd	6	9	
Korsbredd	8	8	
Storlek	7,7	8	
Harmoni	7	9	MUSKLER 86
Rygbredd	7	8	
Ländbredd	7	8	
Ryggmuskellängd	3	9	
Lärbredd	7	8	
Innerlår	8	8	HELHET 87
Lärdjup	5	9	
Lärfyllnad sidan	7	8	
Hasvinkel	4	5	
Kotvinkel	4	5	
Ben bakifrån	7	8	BEN 87
Frambenställning	7	8	
Skelettgrovlek	5	5	
Rörelser	6	9	

Idnr	Född	Ras	Hom	V/B/D	ET	Kalvningar	Kalvar	varav	Svåra	Döda
Stamboksnr/Gen.nr		Namn			Korr FV	200d	365d	T-tal	550d	
Far: 036539 - 1554 14		CHA - CHA - CHA - CHA	S	2014-09-11	V		176	185	0	10
SWE 67672		JACKSON AV ASKOME				52	359	695	111	
Mor: 047288 - 1010 07		CHA - CHA - CHA - CHA	P	2014-09-11	V		9	9	0	1
SWE 101944		C ETINCELLE AV QVALLSTA				51	357	507		
FF: 020923 - 1725 09		CHA - CHA - CHA - CHA	S	2009-08-18	V					
SWE 62824		Eisenhower av Sonarp				50	359	680	108	
FM: 036539 - 0507 10		CHA - CHA - CHA - CHA	P	2014-09-11	D					
SWE 114325		F.ETASOEUR AV ASKOME				45	271	475		
MF: 020923 - 1525 05		CHA - CHA - CHA - CHA	P	2005-08-30	V					
SWE 58297		AWESOME DAY AV SONARP				51	363	675	108	
MM: 047288 - 0889 04		CHA - CHA - CHA - CHA	D	2013-08-30	V					
SWE 95436		V AV QVALLSTA				43	310	472		

KALVNINGAR

Kalven						Kalvens fader				Kalvens korr vikter					
Datum	Ft	Kön	Ind	Anv	H St	Ras	Stbnr/SEnr	Indnr	Namn	H St	T-tal	F-vikt	200dv	365dv	550dv
MOR															
090321	11	T	7228	1		CHA	SWE 58454	202	ALI AV LÄNGH	P		D44	A 275	A 572	
100306	11	T	7270	1		CHA	SWE 56155	1395	URANUS AV GR	B	T 110	D49	A 336	A 651	
110218	11	T	7315	1	P	CHA	SWE 60822	880	Champagne av	P	T 116	D51	A 350	A 620	
120121	11			6		CHA	SWE 2899	2048	BLELACK DIGG						
130206	11	K	1262	1		CHA	SWE 64904	293	Gustaf av Tr		T 104	D45	A 319	A 458	
140117	11	T	7480	1	P	CHA	SWE 63904	2674	FLEETWOOD MA	B	T 116	D53	A 370	A 673	
150225	11	K	1386	1	P	CHA	SWE 64904	293	Gustaf av Tr		T 104	D49	A 307	A 469	
160120	11	K	1416	1	D	CHA	SWE 66757	7426	Ivanhoe av D	P	T 108	D48	A 295	A 499	
170102	11	T	7674	1	A	CHA	SWE 67672	1554	JACKSON AV A	S	T 111	D51	A 352	A 639	
MORMOR															
080109	8			0		OKÄND									
090203	11	K	1061	1		CHA	SWE 60822	880	Champagne av	P	T 116	D46	A 321	A 476	
100301	11	T	7264	1		CHA	SWE 60822	880	Champagne av	P	T 116	D52	A 339		
110305	11	K	1185	1	P	CHA	SWE 60822	880	Champagne av	P	T 116	D54	A 327	A 508	
120202	11	T	7371	1		CHA	SWE 2882	114	ROSEDALE WIL	P		D59	A 345	A 599	
130126	11	T	7427	1	P	CHA	SWE 63904	2674	FLEETWOOD MA	B	T 116	D53	A 376	A 677	
130126	11	T	7428	1		CHA	SWE 63904	2674	FLEETWOOD MA	B	T 116	D48	A 324	A 580	
150405	13	T		6		CHA	SWE 64904	293	Gustaf av Tr		T 104				
160324	12	K	1467	1	P	CHA	SWE 65816	2343	HALLYDAY AV	P	T 108	D53	A 290	A 508	
170315	11	K	1524	1	D	CHA	SWE 63904	2674	FLEETWOOD MA	B	T 116	D46	A 283	A 479	

CHAROLAIS

K.nr: 30	5640 Nixon av Bosarp			Född: 2017-03-18		Pris:				
T-tal	Tillväxt g/dag	Födelsevikt	200D	365D	Hornstatus	LINJÄR EXTERIÖR		POÅNG	OPTIMUM	
105	1812	46	417	701	P					
Marmorering	Fettdjup	Muskeldjup	Klövstatus	Testikelmått	Korshöjd	Bogbredd	8	7		
1,9	0,3	7,7	10	37	139	Bröstdjup	6	7		

5640 Nixon av Bosarp

JR tillför även i år en son till årets auktionslista genom Nixon. Ifjol lyckades han få igenom sonen Max av Bosarp T-105. Jr har en helbror Laphroaig av Tubbarp T-106. Mf Champion har en rad testade prövningssöner, alla från Bosarp: Google T-112, Edgard T-110 och Fadde T-106. Champions hel-syster har sönerna Green Day av Henriksfält T-115 och semintjuren Eastwood av Sandby T-108. Mmf är Anton av Lommagården T-108, en son till legendariske lättkalvartjuren Manolito. Anton producerade på Bosarp sönerna Cellist T-106 och Detroit T-106.

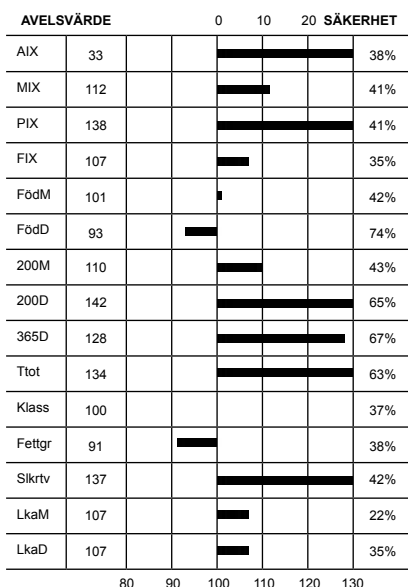

Överlinje	7	7	KROPP 85	HELHET 84
Korslutning	7	5		
Korslängd	5	9		
Korsbredd	8	8		
Storlek	8,1	8		
Harmoni	7	9	MUSKLER 88	
Rygbredd	7	8		
Ländbredd	7	8		
Ryggmuskellängd	3	9		
Lärbredd	7	8		
Innerlår	8	8	BEN 78	
Lärdjup	6	9		
Lärfyllnad sidan	8	8		
Hasvinkel	4	5		
Kotvinkel	4	5		
Ben bakifrån	6	8		
Frambenställning	6	8		
Skelettgrovlek	4	5		
Rörelser	6	9		

Idnr	Född	Ras	Hom	V/B/D	ET	Kalvningar	Kalvar	varav	Svåra	Döda
Stamboksnr/Gen.nr		Namn			Korr FV	200d	365d	T-tal	550d	
Far: 075264 - 1185 14		CHA - CHA - CHA - CHA	P	2014-08-28	V		66	71	0	1
SWE 67683		JR AV TUBBARP			50	364	709	112		
Mor: 039729 - 0570 12		CHA - CHA - CHA - CHA	P	2017-08-14	D		4	5	0	0
SWE 118551		NANA AV BOSARP			42	311	470			
FF: 033285 - 2143 12		CHA - CHA - CHA - CHA	P	2012-09-13	V					
SWE 65814		HARDY AV EKERÖD			50	372	674	103		
FM: 033285 - 0748 07		CHA - CHA - CHA - CHA	P	2014-08-28	V					
SWE 99148		ETOFFE AV EKERÖD			49	320	508			
MF: 083893 - 1675 07		CHA - CHA - CHA - CHA		2007-08-10	V					
SWE 60823		CHAMPION AV SANDBY			54	359	673	112		
MM: 039729 - 0396 08		CHA - CHA - CHA - CHA	D		42	308	502			
SWE 108189		NANA AV BOSARP								

KALVNINGAR

Kalven						Kalvens fader				Kalvens korr vikter					
Datum	Ft	Kön	Ind	Anv	H	Ras	Stbnr/SEnr	Indnr	Namn	H	T-tal	F-vikt	200dv	365dv	550dv
D	M				St					St					
MOR															
140407	11	T	5466	2		OKÄND									
150420	11	T	5552	1	P	CHA	SWE 63904	2674	FLEETWOOD MA	B	T 116	D44	A 361	A 632	
150420	11	T	5551	1	H	CHA	SWE 63904	2674	FLEETWOOD MA	B	T 116	D42	A 314	A 624	
160412	11	K	811	1	P	CHA	SWE 67681	2221	JOCER AV EKE	P	T 112	D46	A 312	A 427	
170318	11	T	5640	1	P	CHA	SWE 67683	1185	JR AV TUBBARP	P	T 112	D46	A 417	A 701	
MORMOR															
100311	11	T	5271	1	P	CHA	SWE 59673	1201	BÄST AV MELL	S	T 103	D42	A 312	A 638	
110412	11	T	5329	1		CHA	SWE 63424	5231	EROS AV BOSA	P		D46	A 320	A 667	
120312	11	K	570	1	P	CHA	SWE 60823	1675	CHAMPION AV		T 112	D42	A 311	A 470	

CHAROLAIS

K.nr: 31	1473 Nestor av Mellby			Född: 2017-01-13		Pris:				
T-tal	Tillväxt g/dag	Födelsevikt	200D	365D	Hornstatus	LINJÄR EXTERIÖR		POÅNG	OPTIMUM	
105	1825	52	377	677	P					
Marmorering	Fettdjup	Muskeldjup	Klövstatus	Testikelmått	Korshöjd	Bogbredd	7	7		
2,5	0,4	7,9	10	36	138	Bröstdjup	7	7		

1473 Nestor av Mellby

VB Gustav T-112 såldes till semin meriterad med tillväxtprestation på Gunnarp. Han visar sig sen kombinera dessa tillväxtgener med anlag för mycket låga kalvvikter och är nu en av rasens säkra "kvigtjurar". Han har hunnit bli far till semintjuren VB Lynch T-107 och fått utmärkelse som Årets Charolaistjur 2016. Vid sidan av Lynch finns ett helt gäng auktionsgodkända söner, högst resultat har Localizer av Sonarp T-108. Ff Akron av Backgården T-111 gjorde oförglömliga avtryck när han såldes för 150 000 kr som den bäst betalda någonsin. Mf är Bamse av Vårsjö som har sonen Ferrari av Mellby T-107. Mmf är ET-tjuren Rex av Mellby.

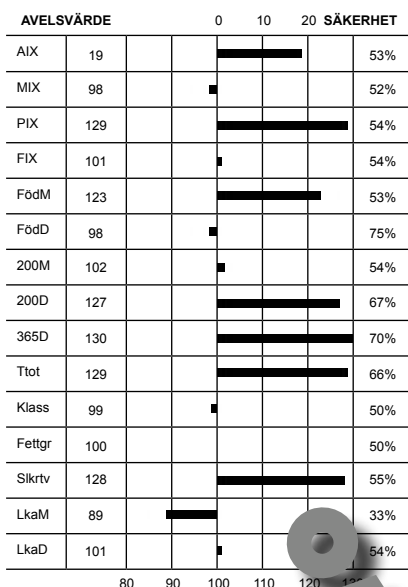

Överlinje	5	7	KROPP 82
Korslutning	6	5	
Korslängd	5	9	
Korsbredd	8	8	
Storlek	7,8	8	MUSKLER 84
Harmoni	6	9	
Rygbredd	6	8	
Ländbredd	7	8	
Ryggmuskellängd	3	9	HELHET 84
Lärbredd	8	8	
Innerlår	7	8	
Lärdjup	6	9	
Lärfyllnad sidan	7	8	BEN 85
Hasvinkel	5	5	
Kotvinkel	4	5	
Ben bakifrån	7	8	
Frambenställning	6	8	
Skallek	5	5	
R		9	

Idnr	Född	Ras	V/B/D	Kalvning	200d	365d	550d
Far: 030906 - 1316 11	11	CHA - CHA	A	2011-08-10	V	984	0 43
SWE 64885		GUS - VÄRSJÖ	DRP			68	
Mor: 745920 - 028 00	00	CHA - CHA	A	4-10-13	V	6	6 0 0
SWE 11432		DAUPHINE AV				281	491
FF: 045010 - 0363 05	05	CHA - CHA	P	09-0			
SWE 8390		ON AV BACH				52	381 714 111
FM: 030906 - 036 06	06	CHA - CHA - CHA	P	2009-08-04	D		
SWE 2088		AV SKALLTORP				47	338 533
MF: 0412 - 05 06	06	CHA - CHA - CHA	P	2007-06-12	V		
SWE 7		BAMSE AV VÄRSJÖ				53	456 784
MM: 0 - 01 04	04	CHA - CHA - CHA - CHA	D	2009-09-08	D		
SWE		DAUPHINE AV MELLBY				44	316 475

KALVNINGAR

Kalven						Kalvens fader				Kalvens korr vikter					
Datum	Ft	Kön	Ind	Anv	H St	Ras	Stbnr/SEnr	Indnr	Namn	H St	T-tal	F-vikt	200dv	365dv	550dv
MOR															
121216	11	K	341	1	D	CHA	SWE 52470	1288	ROSS AV GRÖN	P	T 111	D48	A 345	A 467	
140107	11	T	1390	1	P	CHA	SWE 120130	154	GRIEG AV DIL			D50		A 679	
150123	11	K	413	1	H	CHA	SWE 2845	3344	VIRGIL			D44	A 267	A 423	
160213	11	T	1455	1	S	CHA	SWE 64885	1316	GUSTAV AV SK	A	T 112	D47	A 333	A 646	
170113	11	T	1473	1	P	CHA	SWE 64885	1316	GUSTAV AV SK	A	T 112	D52	A 377	A 677	
180109	11	T	1507	1		CHA	SWE 120856	1653	JOKER AV DIL			D48			
MORMOR															
060216	11	K	199	1	P	CHA	SWE 53745	1068	SATURNUS AV	P	T 107	D39	A 242	A 428	
061229	8			0					OKÄND						
080202	11	K	217	1	P	CHA	SWE 53978	2189	SHEIK AV SIM	P		D45	A 258	A 453	
090104	11	T	1251	1	S	CHA	SWE 56174	755	UNITED RAY A	P	T 109	D43	A 319	A 587	
091226	11	T	1272	1	P	CHA	SWE 60488	557	BAMSE AV VÄR	P		D49	D 320	A 632	
101121	11	K	285	1	P	CHA	SWE 60488	557	BAMSE AV VÄR	P		D47	A 281	A 491	
120203	11	T	1330	1	P	CHA	SWE 61486	1386	CLIMETSON AV	P		D48	A 369	A 616	

CHAROLAIS

K.nr: 32	3063 Nurizzo av Simontorp			Född: 2017-01-15		Pris:				
T-tal	Tillväxt g/dag	Födelsevikt	200D	365D	Hornstatus	LINJÄR EXTERIÖR		POÅNG	OPTIMUM	
105	1838	46	359	639	S					
Marmorering	Fettdjup	Muskeldjup	Klövstatus	Testikelmått	Korshöjd	Bogbredd		7	7	KROPP 85
2,9	0,5	6,9	10	37	133	Bröstdjup		6	7	
						Överlinje		6	7	
						Korslutning		5	5	

3063 Nurizzo av Simontorp

Skaggs är en kanadensisk spermaimport som lyckats mycket bra som prövningsfader, 12 söner har nästan T-105 i medeltal, med bästa resultat av Sonarpstjurarna Largo T-114 och Najs T-113. De kanadensiska ägarna, Sparrow Farms, har de första fyra säsongerna med sålda söner, sett 16 st betalas med motsvarande 100 000 kr eller mer, med topp på drygt 700 000 kr. Mf Felix var sin omgångs högst betalde med 140 000 kr och har sedan meriterat sig bl.a. med seminonen Lucky Boy av Benestad T-118 och titeln Årets Tjur 2015. Mmf är semin- och championjuren Viking av Simontorp ET T-108. M 998 lyckades redan som kvigkalv bli hondjurschampion på Elmia.

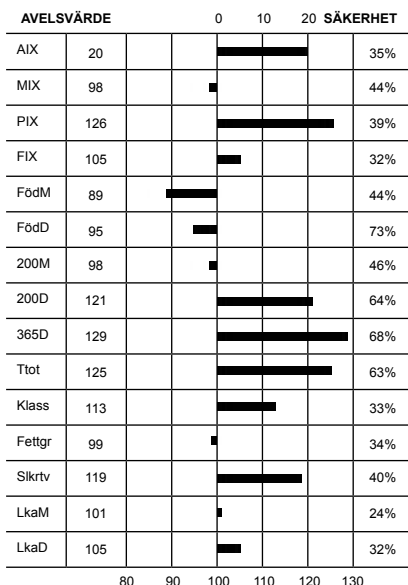

Överlinje	6	7	KROPP 85
Korslutning	5	5	
Korslängd	5	9	
Korsbredd	7	8	
Storlek	6,8	8	MUSKLER 82
Harmoni	6	9	
Rygbredd	6	8	
Ländbredd	7	8	
Ryggmuskellängd	3	9	BEN 85
Lärbredd	7	8	
Innerlår	7	8	
Lärdjup	6	9	
Lärfyllnad sidan	6	8	BEN 85
Hasvinkel	5	5	
Kotvinkel	5	5	
Ben bakifrån	6	8	
Frambenställning	7	8	BEN 85
Skelettgrovlek	4	5	
Rörelser	6	9	

Idnr	Född	Ras	Hom	V/B/D	ET	Kalvningar	Kalvar	varav	Svåra	Döda
Stamboksnr/Gen.nr		Namn			Korr FV	200d	365d	T-tal	550d	
Far: 800015 - 0727 10		CHA - CHA - CHA - CHA			2014-03-28 V		48	52	0	3
SWE 120431		WINN MANS SKAGSS 663X								
Mor: 035202 - 0998 13		CHA - CHA - CHA - CHA	P		2017-09-13 D		4	4	0	0
SWE 114953		I.EVELINE AV SIMONTORP				46	331	525	690	
FF: 800015 - 0725 08		CHA - CHA - CHA - CHA								
		MD ALI TRADE U1059								
FM: 800014 - 1939 06		CHA - CHA - CHA - CHA								
		WINN MANS BEVERLY 663S								
MF: 090300 - 1214 10		CHA - CHA - CHA - CHA	P		2010-08-23 V					
SWE 63923		FELIX AV GUDMUNDSLUND				48	350	657	110	
MM: 035202 - 0500 07		CHA - CHA - CHA - CHA	P							
SWE 101697		C. EVELINE AV SIMONTORP				52	302	487		

KALVNINGAR

Kalven						Kalvens fader				Kalvens korr vikter					
Datum	Ft	Kön	Ind	Anv	H St	Ras	Stbnr/SEnr	Indnr	Namn	H St	T-tal	F-vikt	200dv	365dv	550dv
D M															
MOR															
150307	11	T	2966	1	A	CHA	SWE 64825	2747	GLANZ AV SIM	P		D48	A 376	A 695	
160125	11	K	1162	1	P	CHA	SWE 67686	7480	JUVEL AV VIT	P	T 109	D47	A 316	A 535	
170115	11	T	3063	1	S	CHA	SWE 120431	727	WINN MANS SK			D46	A 359	A 639	
180124	11	K	1272	1					OSÅKER			D44			
MORMOR															
090104	11	T	2598	1	P	CHA	SWE 52470	1288	ROSS AV GRÖN	P	T 111	D44	A 343	A 603	
100204	11	K	831	1	P	CHA	SWE 62235	2573	DENVER AV SI	P	T 110	D43	A 307	A 536	A 643
110112	11	K	878	1	P	CHA	SWE 2845	3344	VIRGIL			D50	A 294	A 503	D 629
130207	11	K	998	1	P	CHA	SWE 63923	1214	FELIX AV GUD	P	T 110	D46	A 331	A 525	D 690
140112	11	K	1029	1		CHA	SWE 62777	1708	EASTWOOD AV	A	T 108	D47	D 297	A 457	
150105	11	K		7					OKÄND						
160106	11	K	1147	1	P	CHA	SWE 63904	2674	FLEETWOOD MA	B	T 116	D48	A 316	D 501	
170109	11	T	3057	1	P	CHA	SWE 65803	1234	HERO AV NORR	B	T 111	D45	A 295	A 606	
180123	11	K	1269	1		CHA	SWE 68643	2944	LEE AV SIMON	P		D45			

CHAROLAIS

K.nr: 33	1695 Nippon av Askome			Född: 2017-01-15		Pris:				
T-tal	Tillväxt g/dag	Födelsevikt	200D	365D	Hornstatus	LINJÄR EXTERIÖR		POÅNG	OPTIMUM	
105	1903	52	330	627	S					
Marmorering	Fettdjup	Muskeldjup	Klövstatus	Testikelmått	Korshöjd	Bogbredd		6	7	KROPP 81
2,5	0,4	6,8	10	36	137	Bröstdjup		6	7	
						Överlinje		5	7	
						Korslutning		6	5	

1695 Nippon av Askome

JustD av Nors T-107 gör prövningspremiär i år och det med resultatet mycket väl godkänt, vid sidan av Nippon finns Norton av Askome med T-108. Ff är Hooch av Ekeröd T-109. Mf är Sheik ET av Simontorp som är spolningsbror med modern till semintjuren Viril av Nynäs T-108. Sheik hade som får bl a VIP av Länghult T-106. Mmf Lust av Klevagård T-110 är mf till Ludvig av Askome, T-107.

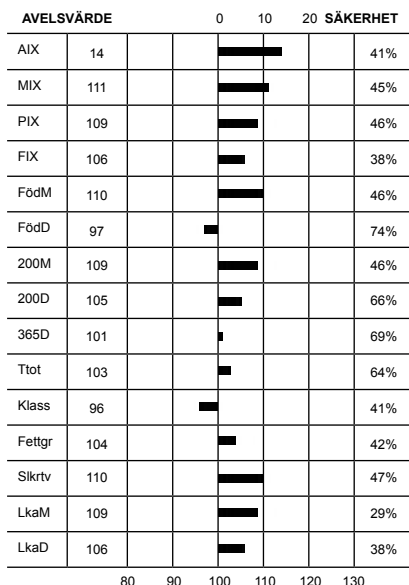

Överlinje	5	7	KROPP 81	HELHET 82
Korslutning	6	5		
Korslängd	6	9		
Korsbredd	6	8		
Storlek	7,6	8	MUSKLER 82	
Harmoni	5	9		
Rygbredd	6	8		
Ländbredd	7	8		
Ryggmuskellängd	3	9	BEN 84	
Lärbredd	7	8		
Innerlår	7	8		
Lärdjup	5	9		
Lärfyllnad sidan	7	8		
Hasvinkel	4	5		
Kotvinkel	7	5		
Ben bakifrån	7	8		
Frambenställning	8	8		
Skelettgrovlek	4	5		
Rörelser	7	9		

Idnr	Född	Ras	Hom	V/B/D	ET	Kalvningar	Kalvar	varav	Svåra	Döda
Stamboksnr/Gen.nr		Namn			Korr FV	200d	365d	T-tal	550d	
Far: 003051 - 0808 14	CHA - CHA - CHA - CHA	P	2014-09-30	V			74	81	0	5
SWE 67689	JUSTD AV NORS				47	337	637	107		
Mor: 036539 - 0456 09	CHA - CHA - CHA - CHA		2017-08-28	D			8	8	0	0
SWE 109773	E.GINNY AV ASKOME				45	299	428			
FF: 033285 - 2121 12	CHA - CHA - CHA - CHA	S	2012-09-13	V						
SWE 65811	HOOCH AV EKERÖD				50	361	685	109		
FM: 083893 - 7280 07	CHA - CHA - CHA - CHA	P	2014-09-30	V						
SWE 101227	C.EXCELLENCE AV SANDBY				47	276	473			
MF: 035202 - 2189 01	CHA - CHA - CHA - CHA	P	2002-02-20	V						
SWE 53978	SHEIK AV SIMONTORP				49	360	683			
MM: 036539 - 0279 04	CHA - CHA - CHA - CHA									
SWE 97585	V.GINNY AV ASKOME				51	282	531			

KALVNINGAR

Kalven						Kalvens fader				Kalvens korr vikter					
Datum	Ft	Kön	Ind	Anv	H St	Ras	Stbnr/SEnr	Indnr	Namn	H St	T-tal	F-vikt	200dv	365dv	550dv
MOR															
110406	11	T	1402	1		CHA	SWE 56744	2297	Ulysses ET a	P		D40	A 293	A 543	
120414	11	K	587	1	P	CHA	SWE 62945	1170	DIAMANT AV N	S		D48	A 302	A 440	
130320	11	K	627	1		CHA	SWE 62703	2579	DALLAS AV SI	P		D53	A 338	A 529	
140308	11	T	1546	1		CHA	SWE 62824	1725	Eisenhower a	S	T 108	D53	A 348	A 666	
150305	11	K	726	1	D	CHA	SWE 65819	2781	HAMRIN AV SI	P	T 107	D43	A 267	A 402	
160123	11	K	752	1		CHA	SWE 66779	2168	INGVAR AV EK	P	T 110	D49	A 330		
170115	11	T	1695	1	S	CHA	SWE 67689	808	JUSTD AV NOR	P	T 107	D52	A 330	A 627	
180208	11	K	874	1					OKÄND			D42			
MORMOR															
060315	11	T	1201	1		CHA	SWE 53978	2189	SHEIK AV SIM	P		D49	A 270	A 566	
070216	11	K	360	1	P	CHA	SWE 58374	771	AGENT AV RÅB	P	T 105	D48	D 207	A 351	
070216	11	K	361	1	P	CHA	SWE 58374	771	AGENT AV RÅB	P	T 105	D47	D 245	A 436	
080310	11	T	1258	1		CHA	SWE 58374	771	AGENT AV RÅB	P	T 105	D57	D 325	A 620	
090319	11	K	456	1		CHA	SWE 53978	2189	SHEIK AV SIM	P		D45	A 299	D 428	
100206	11	T	1330	1		CHA	SWE 60786	895	CHIVAS AV ST	A	T 117	D59	A 322	A 716	
110111	11	K	520	1		CHA	SWE 2845	3344	VIRGIL			D47	A 256	A 449	

CHAROLAIS

K.nr: 34	3049 Martinho av Simontorp			Född: 2016-12-28		Pris:				
T-tal	Tillväxt g/dag	Födelsevikt	200D	365D	Hornstatus	LINJÄR EXTERIÖR		POÅNG	OPTIMUM	
105	1864	46	355	627	PP					
Marmorering	Fettdjup	Muskeldjup	Klövstatus	Testikelmått	Korshöjd	Bogbredd	6	7		
1,5	0,2	6,3	10	35	139	Bröstdjup	6	7		

3049 Martinho av Simontorp

Fader Lee av Simontorp, som var Mila-champion både som 1- och 2-åring, hade i år sina första tre söner på Gunnarp. Det inkluderade Benestads-tjurarna Nubbe T-107 och Next T-104 och därmed lyckades alla ta sig till auktionen. Ff Grieg av Dillerud är en av de bäst testade Charolais-tjurarna i Norge och har t.o.m. spermaexporterats till Frankrike. Mf Felix av Gudmundslun har förutom flera framstående söner sitt bästa resultat som mf med Liverpool av Benestad T-107. Han är dessutom fader till topplistedaren Igloo av Simontorp, vilken är helbroder till Martinho's moder. Mmm 213 är kolinjens mest meriterade genom sonen Amigo av Simontorp T-117. Mmf är semintjuren Best av Backagården T-117 som är den som levererat flest auktionstjurar genom åren.

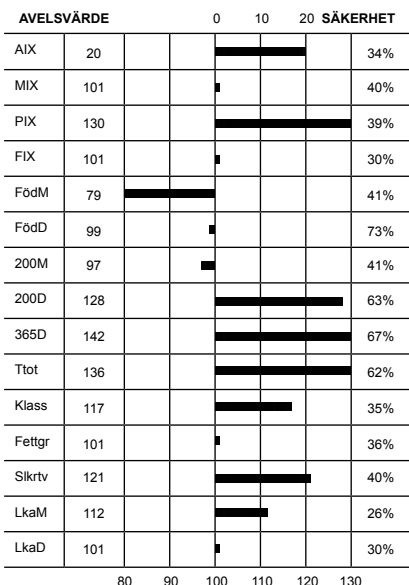

Överlinje	6	7	KROPP 84
Korslutning	6	5	
Korslängd	6	9	
Korsbredd	6	8	
Storlek	7,8	8	
Harmoni	6	9	MUSKLER 78
Rygbredd	6	8	
Ländbredd	7	8	
Ryggmuskellängd	3	9	
Lärbredd	6	8	
Innerlår	7	8	BEN 82
Lärdjup	4	9	
Lärfyllnad sidan	7	8	
Hasvinkel	4	5	
Kotvinkel	6	5	
Ben bakifrån	7	8	
Frambenställning	6	8	
Skelettgrovlek	5	5	
Rörelser	6	9	

Idnr	Född	Ras	Hom	V/B/D	ET	Kalvningar	Kalvar	varav	Svåra	Döda
Stamboksnr/Gen.nr		Namn			Korr FV	200d	365d	T-tal	550d	
Far: 035202 - 2944 15		CHA - CHA - CHA - CHA	P	2016-03-31	V		41	43	0	1
SWE 68643		LEE AV SIMONTORP				48	340	699		
Mor: 035202 - 1068 14		CHA - CHA - CHA - CHA	P	2017-09-13	V		3	3	0	0
SWE 120392		J.LADY MONTE AV SIMONTORP				45	302	516		
FF: 800015 - 0154 11		CHA - CHA - CHA - CHA		2013-02-01	V					
SWE 120130		GRIEG AV DILLERUD								
FM: 035202 - 0788 09		CHA - CHA - CHA - CHA	P	2016-03-31	D					
SWE 106092		E.EVELINE AV SIMONTORP				48	340	591	674	
MF: 090300 - 1214 10		CHA - CHA - CHA - CHA	P	2010-08-23	V					
SWE 63923		FELIX AV GUDMUNDLUND				48	350	657	110	
MM: 035202 - 0780 09		CHA - CHA - CHA - CHA	P	2009-06-05	V					
SWE 106087		E.LADY MONTE AV SIMONTORP				43	326	536		

KALVNINGAR

Kalven						Kalvens fader					Kalvens korr vikter				
Datum	Ft	Kön	Ind	Anv	H St	Ras	Stbnr/SEnr	Indnr	Namn	H St	T-tal	F-vikt	200dv	365dv	550dv
MOR															
160203	11	K	1166	1	P	CHA	SWE 64825	2747	GLANZ AV SIM	P		D42	A 280	A 463	
161228	11	T	3049	1	A	CHA	SWE 68643	2944	LEE AV SIMON	P		D46	A 355	A 627	
180105	11	K	1251	1		CHA	SWE 68643	2944	LEE AV SIMON	P		D41			
MORMOR															
120124	11	K	933	1	P	CHA	SWE 2882	114	ROSEDALE WIL	P		D46	A 306	A 573	D 646
130112	11	T	2837	1	P	CHA	SWE 63923	1214	FELIX AV GUD	P T 110		D43	A 352	A 699	
140312	11	K	1068	1	P	CHA	SWE 63923	1214	FELIX AV GUD	P T 110		D45	A 302	A 516	
150218	11	K	1115	1		CHA	SWE 63923	1214	FELIX AV GUD	P T 110		D45	A 284	A 509	
160101	11	K	1145	1	P	CHA	SWE 66757	7426	Ivanhoe av D	P T 108		D46	A 281	A 497	D 639
170218	11	T	3085	1	H	CHA	SWE 64825	2747	GLANZ AV SIM	P		D41	A 265	A 545	
180209	11	T	3134	1		CHA	SWE 67686	7480	JUVEL AV VIT	P T 109		D48			

CHAROLAIS

K.nr: 35	7968 Noppe av Sundhult			Född: 2017-03-13		Pris:				
T-tal	Tillväxt g/dag	Födelsevikt	200D	365D	Hornstatus	LINJÄR EXTERIÖR		POÅNG	OPTIMUM	
105	1883	50	370	668	Pp					
Marmorering	Fettdjup	Muskeldjup	Klövstatus	Testikelmått	Korshöjd	Bogbredd	7	7		
2,9	0,5	8,6	10	37	139	Bröstdjup	6	7		

7968 Noppe av Sundhult

Fadern Lino debuterar på prövningen med sonen Noppe. Ff, semintjuren Ferb är en erkänd duktig lättkalvarspecialist, men det finns även tillväxt i hans genupsättning. Ferbs bäst prövade söner är: semintjuren Igloo av Askome T-108, Jambam av Benestad T-112 samt Laser T-108 och Legolas T-103, båda från Vita Fall. Fff Cheer av Strömsnäs har prövningssönerna Galiano T-109 och Hellboy T-110, båda från Sonarp. Modern 662 Gurli har en annan prövningsson – Herman av Sundhult T-107. Som mmf finns det Kazimir av Jularp T-107.

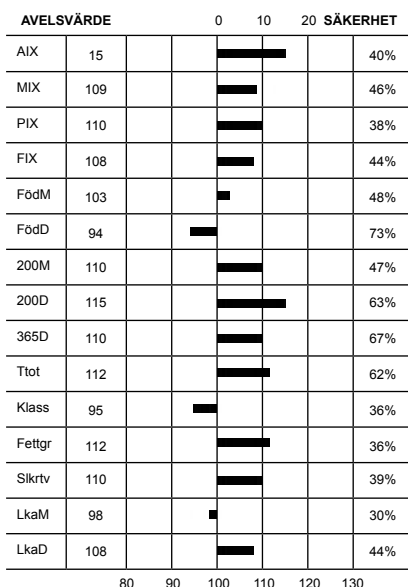

Överlinje	4	7	KROPP 76	HELHET 80
Korslutning	7	5		
Korslängd	4	9		
Korsbredd	7	8		
Storlek	8,1	8		
Harmoni	5	9	MUSKLER 80	
Rygbredd	7	8		
Ländbredd	7	8		
Ryggmuskellängd	3	9		
Lärbredd	6	8		
Innerfår	7	8	BEN 84	
Lärdjup	5	9		
Lärfyllnad sidan	6	8		
Hasvinkel	5	5		
Kotvinkel	6	5		
Ben bakifrån	7	8		
Frambenställning	6	8		
Skelettgrovlek	5	5		
Rörelser	6	9		

Idnr	Född	Ras	Hom	V/B/D	ET	Kalvningar	Kalvar	varav	Svåra	Döda
Stamboksnr/Gen.nr		Namn			Korr FV	200d	365d	T-tal	550d	
Far: 036539 - 1601 15		CHA - CHA - CHA - CHA	P	2015-08-11	V		12	12	0	0
SWE 68776		LINO AV ASKOME			48	376	703	111		
Mor: 054225 - 0662 06		CHA - CHA - CHA - SRB	P	2012-09-24	V		10	11	0	0
SWE 100032		B. GURLI AV SUNDHULT			42	230	398			
FF: 020923 - 1769 10		CHA - CHA - CHA - CHA	B	2010-08-12	V					
SWE 63895		OLVERT AV ASKOME			48	364	687	110		
FM: 036539 - 0626 13		CHA - CHA - CHA - CHA	P	2015-08-11	D					
SWE 116320		I.EUROPE AV ASKOME			54	289	463			
MF: 039139 - 0083 04		CHA - CHA - CHA - CHA	P	2004-08-30	V					
SWE 57287		VASS AV SOLKERYD			45	379	668	103		
MM: 054225 - 0572 02		CHA - CHA - CHA - SRB	P	2005-08-11	D					
SWE 89072		GURLI AV SUNDHULT			48	295	414			

KALVNINGAR

Kalven						Kalvens fader				Kalvens korr vikter					
Datum	Ft	Kön	Ind	Anv	H St	Ras	Stbnr/SEnr	Indnr	Namn	H St	T-tal	F-vikt	200dv	365dv	550dv
MOR															
080503	11	K	726	1		CHA	SWE 59664	1149	BRUTTO AV NO	S	T 105	D46	A 293		
090307	11	K	736	1	P	CHA	SWE 60825	1613	COOL DAY AV	P	T 110	D42	A 307	A 455	
100220	11	T	7764	1	P	CHA	SWE 59664	1149	BRUTTO AV NO	S	T 105	D50	A 381	A 632	
110220	11	T	7788	1	P	CHA	SWE 62815	268	EMIR AV TRE	P	T 104	D51	A 345	A 638	
110220	11	K	778	1		CHA	SWE 62815	268	EMIR AV TRE	P	T 104	D44			
120222	11	T	7821	1	P	CHA	SWE 63925	1288	FERRARI AV M	P	T 107	D49	A 376	A 692	
130227	11	K	816	1	P	CHA	SWE 64901	2723	GRIMALDI AV		T 104	D55	A 323	A 435	
140218	11	K	842	1	H	CHA	SWE 65813	2133	HAMID AV EKE	P	T 109	D48	A 344	A 453	
150225	11	K	865	1	P	CHA	SWE 65813	2133	HAMID AV EKE	P	T 109	D54	A 361	A 525	
160218	11	K	883	1		CHA	SWE 67697	31	JÅKEL AV TOS	P	T 105	D44	A 318	A 440	
170313	11	T	7968	1	B	CHA	SWE 68776	1601	LINO AV ASKO	P	T 111	D50	A 370	A 668	
MORMOR															
060223	11	K	662	1	P	CHA	SWE 57287	83	VASS AV SOLK	P	T 103	D42	A 230	A 398	
070218	11	T	7684	1	P	CHA	SWE 57287	83	VASS AV SOLK	P	T 103	D51	A 317	A 532	
080222	11	T	7716	1	P	CHA	SWE 56176	2106	ULVANG AV OL		T 113	D52	A 344	A 617	
090328	11	K	746	1	P	CHA	SWE 59664	1149	BRUTTO AV NO	S	T 105	D47	A 252	A 335	
100221	11	T	7765	1		CHA	SWE 60825	1613	COOL DAY AV	P	T 110	D52	A 320		
110310	11			6		CHA	SWE 60825	1613	COOL DAY AV	P	T 110				
110310	11	T	7806	1		CHA	SWE 60825	1613	COOL DAY AV	P	T 110	D53	A 340		
120207	11	T	7820	1	P	CHA	SWE 62815	268	EMIR AV TRE	P	T 104	D49	A 298	A 596	

CHAROLAIS

K.nr: 36	896 Next av Benestad			Född: 2017-03-04		Pris:				
T-tal	Tillväxt g/dag	Födelsevikt	200D	365D	Hornstatus	LINJÄR EXTERIÖR		POÅNG	OPTIMUM	
104	1740	48	446	723	PP					
Marmorering	Fettdjup	Muskeldjup	Klövstatus	Testikelmått	Korshöjd	Bogbredd	6	7		
1,9	0,3	7,9	10	39	142	Bröstdjup	7	7		

896 Next av Benestad

Next är tillsammans med Nubbe av Benestad T-107 och Martinho av Simontorp T-105 de första sönerna att individprövas efter dubbla Mila-champion Lee av Simontorp.

Många är de nationaliteter som finns i Next härstammningsbakgrund via ff som är den norske testvinnaren 2011-12, Grieg av Dillerud, eftersom han i sin tur har brittisk fader och fransk morfar. Mf till Next är embryoimporten från Kanada, Glanz av Simontorp ET, därigenom finns också påbrå från USA. Benestadsbesättningen står också för en prövad Glanz-son, Liverpool T-107. Mmf är årets tjur 2015, Felix av Gudmundslund T-110 som också är f till Benestads bidrag till semin VB Lucky T-118. Mm 965 hade sonen Lurch av Simontorp T-106.

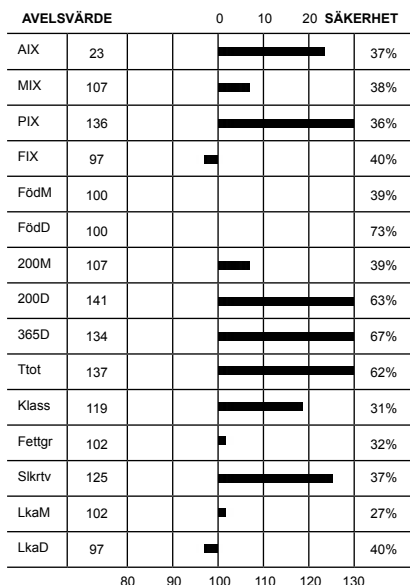

	POÅNG	OPTIMUM	
Överlinje	5	7	KROPP 80
Korslutning	6	5	
Korslängd	6	9	
Korsbredd	7	8	
Storlek	8,5	8	
Harmoni	6	9	MUSKLER 86
Rygbredd	7	8	
Ländbredd	7	8	
Ryggmuskellängd	3	9	
Lärbredd	7	8	
Innerlår	7	8	HELHET 83
Lärdjup	6	9	
Lärfyllnad sidan	7	8	
Hasvinkel	5	5	
Kotvinkel	6	5	
Ben bakifrån	8	8	BEN 83
Frambenställning	5	8	
Skelettgrovlek	5	5	
Rörelser	6	9	

Idnr	Född	Ras	Hom	V/B/D	ET	Kalvningar	Kalvar	varav	Svåra	Döda
Stamboksnr/Gen.nr		Namn			Korr FV	200d	365d	T-tal	550d	
Far: 035202 - 2944 15		CHA - CHA - CHA - CHA	P	2016-03-31	V		41	43	0	1
SWE 68643		LEE AV SIMONTORP				48	340	699		
Mor: 035202 - 1065 14		CHA - CHA - CHA - CHA	P	2017-05-18	V		3	3	0	0
SWE 120421		J.KARLA AV SIMONTORP				48	329	530		
FF: 800015 - 0154 11		CHA - CHA - CHA - CHA		2013-02-01	V					
SWE 120130		GRIEG AV DILLERUD								
FM: 035202 - 0788 09		CHA - CHA - CHA - CHA	P	2016-03-31	D					
SWE 106092		E.EVELINE AV SIMONTORP				48	340	591	674	
MF: 035202 - 2747 11		CHA - CHA - CHA - CHA	P	2011-06-07	V					
SWE 64825		GLANZ AV SIMONTORP				39	339	679		
MM: 035202 - 0965 12		CHA - CHA - CHA - CHA	P	2015-09-02	V					
SWE 113053		H.KARLA AV SIMONTORP				47	294	512	613	

KALVNINGAR

Kalven						Kalvens fader				Kalvens korr vikter					
Datum	Ft	Kön	Ind	Anv	H St	Ras	Stbnr/SEnr	Indnr	Namn	H St	T-tal	F-vikt	200dv	365dv	550dv
D M	D M														
MOR															
160407	11	T	3037	1	P	CHA	SWE 64399	2710	FLIPP AV SIM	S		D48	A 298	A 608	
170304	11	T	896	1	A	CHA	SWE 68643	2944	LEE AV SIMON	P		D48	A 446	A 723	
180207	11	T	3130	1		CHA	SWE 68673	1995	LYNCH AV SON	A	T 107	D54			
MORMOR															
140308	11	K	1065	1	P	CHA	SWE 64825	2747	GLANZ AV SIM	P		D48	A 329	A 530	
150330	11	T	2978	1	A	CHA	SWE 65816	2343	HALLYDAY AV	P	T 108	D51	A 367	A 683	
160421	11	T	3041	1	P	CHA	SWE 62824	1725	Eisenhower a	S	T 108	D56	A 333	A 635	
170228	11	K	1236	1	P	CHA	SWE 67686	7480	JUVEL AV VIT	P	T 109	D50	A 307	A 508	
180204	11	T	3127	1					OSÄKER			D51			

CHAROLAIS

K.nr: 37	7109 Nordahl av Brödåkra			Född: 2017-02-03		Pris:				
T-tal	Tillväxt g/dag	Födelsevikt	200D	365D	Hornstatus	LINJÄR EXTERIÖR		POÅNG	OPTIMUM	
104	1896	48	310	607	S					
Marmorering	Fettdjup	Muskeldjup	Klövstatus	Testikelmått	Korshöjd	Bogbredd		5	7	KROPP 77
1,8	0,3	7,3	10	35	134	Bröstdjup		6	7	
						Överlinje		6	7	

7109 Nordahl av Brödåkra

Semintjuren Hero har blivit en säker förärvare av lätta kalvningar, goda maternella egenskaper och inte minst tillväxt. Han har producerat bl.a. Musse av Skärhamn T-111, Lazy av Ekeröd T-109, Loren av Mellby T-107, Munchausen av Simontorp T-106. Även ff Fleetwood Mac är en semintjur med mycket lyckat karriär på prövningen. Förutom Hero har han bl.a. Juvel T-109 och Ivan T-106, båda från Vita Fall, Lauder T-108 och Malte T-108 av Bosarp samt Interpol av Mellby T-107. Mf Mar Katz, embryotransfer från Kanada, har lämnat stort och positivt avtryck i Charolaisaveln i Sverige. Som f är hans bästa son Alvares av Brödåkra T-109. Mar Katz är även mycket lyckosam som hondjursnedärvare. Han förekommer otaliga gånger som både mf och ff till högt-talare i prövningssammanhang.

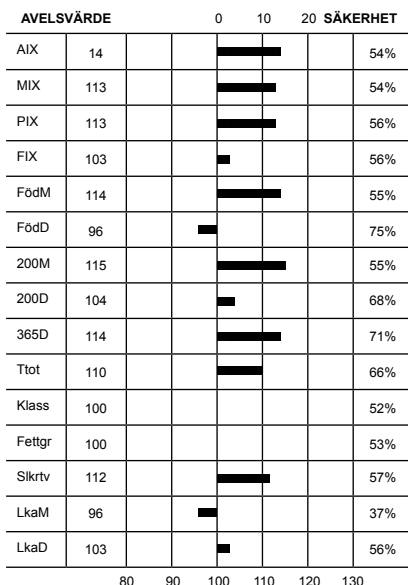

Överlinje	6	7	KROPP 77
Korslutning	5	5	
Korslängd	5	9	
Korsbredd	6	8	MUSKLER 76
Storlek	6,9	8	
Harmoni	4	9	
Rygbredd	6	8	BEN 80
Ländbredd	6	8	
Ryggmuskellängd	2	9	
Lärbredd	6	8	
Innerfår	6	8	
Lärdjup	5	9	
Lärfyllnad sidan	6	8	
Hasvinkel	3	5	
Kotvinkel	5	5	
Ben bakifrån	7	8	
Frambenställning	7	8	
Skelettgrovlek	3	5	
Rörelser	6	9	

Idnr	Född	Ras	Hom	V/B/D	ET	Kalvningar	Kalvar	varav	Svåra	Döda
Stamboksnr/Gen.nr		Namn			Korr FV	200d	365d	T-tal	550d	
Far: 089840 - 1234 12		CHA - CHA - CHA - CHA	B	2012-08-07	V		890	934	0	38
SWE 65803		HERO AV NORRTOFTA			45	341	701	111		
Mor: 062056 - 3673 06		CHA - CHA - CHA - CHA	P	2014-08-28	D		9	9	0	0
SWE 107266		B JACKIE AV BRÖDÅKRA			49	296	471			
FF: 035202 - 2674 10		CHA - CHA - CHA - CHA	B	2010-09-02	V					
SWE 63904		FLEETWOOD MAC AV SIMONTORP			48	388	734	116		
FM: 089840 - 0121 03		CHA - CHA - CHA - CHA	P	2007-05-08	D					
SWE 97821		U.EUROPE AV NORRTOFTA			39	292	437			
MF: 020323 - 0565 97		CHA - CHA - CHA - CHA	P	1998-03-11	V					
SWE 49592		MAR KATZ AV STRÖMSNÄS			52	367	721			
MM: 062056 - 3585 03		CHA - CHA - CHA - CHA	P		51	274	444			
SWE 96704		U JACKIE AV BRÖDÅKRA								

KALVNINGAR

Kalven						Kalvens fader				Kalvens korr vikter					
Datum	Ft	Kön	Ind	Anv	H St	Ras	Stbnr/SEnr	Indnr	Namn	H St	T-tal	F-vikt	200dv	365dv	550dv
MOR															
080219	11	K	3724	1	P	CHA	SWE 57293	960	VAMBAM AV BE	P	T 108	D41	D 266	A 413	
090528	11	T	3275	1	P	CHA	SWE 59642	9226	BONFIRE AV N	P	T 108	D47	A 311	D 641	
100430	11	T	3318	1	P	CHA	SWE 61855	621	DAIMOND AV P	S	T 106	D54	D 344	A 666	
110311	11	K	3850	1	P	CHA	SWE 62228	2535	DON QUIJOTE	S	T 106	D45	A 304	A 520	
120324	11	T	3400	1		CHA	SWE 62812	780	Emil av Lomm	P	T 111	D48		A 539	
140223	11	T	3455	1	P	CHA	SWE 62235	2573	DENVER AV SI	P	T 110	D53	D 321	A 625	
150227	11	K	4017	1	P	CHA	SWE 65803	1234	HERO AV NORR	B	T 111	D48	D 267	A 444	
160220	11	K	4063	1	P	CHA	SWE 63899	1044	FINN AV RÄBY	P	T 109	D51	D 300	A 476	
170203	11	T	7109	1	S	CHA	SWE 65803	1234	HERO AV NORR	B	T 111	D48	A 310	A 607	
MORMOR															
050226	12	K	3641	1	P	CHA	SWE 49592	565	MAR KATZ AV	P		D50	D 264	A 422	
060306	11	K	3673	1	P	CHA	SWE 49592	565	MAR KATZ AV	P		D49	D 296	A 471	
070323	11	K	3706	1	P	CHA	SWE 57293	960	VAMBAM AV BE	P	T 108	D50	D 280	A 468	
080415	11	T	3230	1	P	CHA	SWE 49592	565	MAR KATZ AV	P		D49		A 611	
090311	11	K	3778	1	P	CHA	SWE 59642	9226	BONFIRE AV N	P	T 108	D48	A 328	D 510	
100409	11	T	3312	1	P	CHA	SWE 61855	621	DAIMOND AV P	S	T 106	D50	D 351	D 651	
110403	11	K	3856	7		CHA	SWE 61855	621	DAIMOND AV P	S	T 106	D48			
120511	11	K	3907	1		CHA	SWE 61006	2515	COMANCHE AV	S			D 0	A 0	
130513	11	T	3448	1	P	CHA	SWE 64889	1543	G VIRGIL AV	P	T 109	D49	D 280	A 550	
140424	11	T	3491	1	P	CHA	SWE 64889	1543	G VIRGIL AV	P	T 109	D54		A 351	

CHAROLAIS

K.nr: 38	7671 Newstar av Rosendal			Född: 2017-03-26		Pris:		
T-tal	Tillväxt g/dag	Födelsevikt	200D	365D	Hornstatus	LINJÄR EXTERIÖR		
104	1935	46	354	615	P	POÅNG	OPTIMUM	
Marmorering	Fettdjup	Muskeldjup	Klövstatus	Testikelmått	Korshöjd	Bogbredd	6	7
2,1	0,2	6,9	10	37	135	Bröstdjup	6	7

7671 Newstar av Rosendal

Semintjuren Gabriel har redan en prövningsson - Mercury av Vita Fall T-110. Gabriel har i sin stam den mycket meriterade semintjuren Best av Backgården T-117, vidare finns även semintjurarerna Uranus av Grönekulla T-110 och Farot av Högtorp T-107. Modern är en lyckad inköp av en Elitkviga från en av föreningens höstauctioner. För en Råbykviga är det en vanlig härstamning med Gustav och Viking som far och morfar. Semintjuren Gustav är numera ansett som en perfekt kvigtjur, dessutom med bra tillväxt och kroppsform. Hans bästa söner är semintjuren Lynch T-107, Localizer T-108 och Looney Tune T-105, alla från Sonarp. Mmf är den utställningsmeriterade semintjuren Viking av Simontorp T-108.

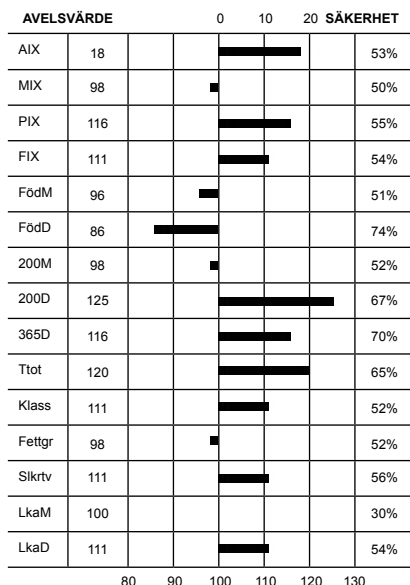

Överlinje	7	7	KROPP 80	HELHET 75
Korslutning	4	5		
Korslängd	5	9		
Korsbredd	6	8		
Storlek	7,4	8		
Harmoni	4	9		
Rygbredd	5	8		
Länbredd	6	8		
Ryggmuskellängd	3	9		
Lärbredd	6	8		
Innetår	6	8	MUSKLER 71	BEN 75
Lärdjup	6	9		
Lärfyllnad sidan	4	8		
Hasvinkel	5	5		
Kotvinkel	3	5	BEN 75	BEN 75
Ben bakifrån	6	8		
Frambenställning	5	8		
Skelettgrovlek	5	5		
Rörelser	6	9		

Idnr	Född	Ras	Horn	V/B/D	ET	Kalvningar	Kalvar	varav	Svåra	Döda
Stamboksnr/Gen.nr		Namn			Korr FV	200d	365d	T-tal	550d	
Far: 045010 - 0541 11	CHA - CHA - CHA - CHA	A	2011-11-01	V		758	798	0	48	
SWE 64887	GABRIEL AV BACKGÅRDEN	42	354	679	110					
Mor: 030493 - 1279 14	CHA - CHA - CHA - CHA	P	2017-09-13	V		3	5	0	0	
SWE 114512	J.Eveline av Råby	46	329	557						
FF: 039692 - 0097 06	CHA - CHA - CHA - CHA	B	2006-08-28	V		50	358	720	117	
SWE 59606	BEST AV BACKGÅRDEN	50	358	720	117					
FM: 045010 - 0418 07	CHA - CHA - CHA - CHA	P	2011-08-25	D		49	307	464		
SWE 109239	C Dardanelle av Backgården	49	307	464						
MF: 030906 - 1316 11	CHA - CHA - CHA - CHA	A	2011-08-10	V		47	347	683	112	
SWE 64885	GUSTAV AV SKALLTORP	47	347	683	112					
MM: 030493 - 0947 08	CHA - CHA - CHA - CHA	P	2013-08-16	D		45	264	471		
SWE 112803	D.EVELINE AV RÅBY	45	264	471						

KALVNINGAR

Kalven						Kalvens fader				Kalvens korr vikter					
Datum	Ft	Kön	Ind	Anv	H St	Ras	Stbnr/SEnr	Indnr	Namn	H St	T-tal	F-vikt	200dv	365dv	550dv
D M	D M														
MOR															
160301	11	T	7624	1	P	CHA	SWE 64887	541	GABRIEL AV B	A	T 110	D53	D 256		
160301	11	K	628	1	P	CHA	SWE 64887	541	GABRIEL AV B	A	T 110	D48	D 188		
170326	11	T	7671	1	P	CHA	SWE 64887	541	GABRIEL AV B	A	T 110	D46	A 354	A 615	
180216	11	K	690	1		CHA	SWE 69938	2410	MERILL AV JÄ	S	T 112				
180216	11	T	7690	1		CHA	SWE 69938	2410	MERILL AV JÄ	S	T 112				
MORMOR															
100512	11	K	1074	1	P	CHA	SWE 61696	894	COLORADO AV	S		D38	A 255		
110420	11	T	1123	1	P	CHA	SWE 61696	894	COLORADO AV	S		D52	A 299	A 653	
110420	11			6		CHA	SWE 61696	894	COLORADO AV	S					
120410	11	T	1179	1	P	CHA	SWE 61696	894	COLORADO AV	S		D46	A 330	A 629	
130409	11	T	1238	1	P	CHA	SWE 62504	933	DAKOTA AV RÅ	P		D48	A 342		
140227	11	K	1279	1	P	CHA	SWE 64885	1316	GUSTAV AV SK	A	T 112	D46	A 329	A 557	
150302	11	T	1329	1	P	CHA	SWE 63896	1772	FOLSOM AV SO	P	T 106	D47	A 320	A 585	
160427	11	T	1366	1	S	CHA	SWE 67947	283				D48	A 311	A 682	
160427	11	T	1365	1	S	CHA	SWE 67947	283				D44	A 281	A 623	
170425	11	T	1381	1	P	CHA	SWE 63896	1772	FOLSOM AV SO	P	T 106	D45	A 340		

CHAROLAIS

K.nr: 39	7443 Nibelungen 2 av Älmås			Född: 2017-02-25		Pris:				
T-tal	Tillväxt g/dag	Födelsevikt	200D	365D	Hornstatus	LINJÄR EXTERIÖR		POÄNG	OPTIMUM	
103	1818	46	337	643	PP					
Marmorering	Fettdjup	Muskeldjup	Klövstatus	Testikelmått	Korshöjd	Bogbredd	6	7		
2,3	0,4	6,7	10	33	132	Bröstdjup	6	7		

7443 Nibelungen 2 av Älmås

Semintjuren Ivanhoe får i år med två söner till prövningsauktionen, förutom tvåan finns även en trea- Nibelungen 3 av Älmås T-111. Ivanhoe har semintjurar Opal av Dalabro T-117 och Spratt av Lommagården T-116 längre bak i sin stam. Ivanhoe fick mycket hög exteriörbedömning under prövningen. Inte konstigt att hans dotter, 592 Doree av Tranberga, blev både Best i Rasen under Mila 2018 och till slut även Bis på hela utställningen. Mf är semintjuren Chivas, en mycket säker tillväxtmedelare. Hans bästa söner Guran av Tostarp T-117 och Green Day av Henriksfält T-115 är prov på det. Vår nyaste semintjuren Maxon av Ekeröd T-114 har Chivas som ff. Familjen Jeja har producerat även Irik 2 T-112 och Uruk-Hai T-105, båda från Älmås.

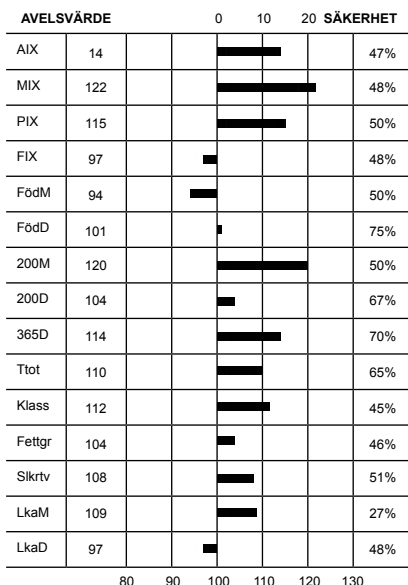

Överlinje	6	7	KROPP 81	HELHET 83
Korslutning	6	5		
Korslängd	5	9		
Korsbredd	7	8		
Storlek	6,8	8		
Harmoni	5	9	MUSKLER 82	
Rygbredd	7	8		
Ländbredd	7	8		
Ryggmuskellängd	2	9		
Lärbredd	7	8		
Innerfår	7	8	BEN 85	
Lärdjup	5	9		
Lärfyllnad sidan	6	8		
Hasvinkel	5	5		
Kotvinkel	5	5		
Ben bakifrån	7	8		
Frambenställning	6	8		
Skelettgrovlek	4	5		
Rörelser	6	9		

Idnr	Född	Ras	Hom	V/B/D	ET	Kalvningar	Kalvar	varav Svåra	Döda
Stamboksnr/Gen.nr		Namn			Korr FV	200d	365d	T-tal 550d	
Far: 053656 - 7426 13		CHA - CHA - CHA - CHA	P	2013-09-02	V		692 718	0 32	
SWE 66757		Ivanhoe av Dalskog				46	380 689 108		
Mor: 054459 - 0249 09		CHA - CHA - CHA - CHA	P	2017-08-28	D		7 7	0 0	
SWE 120887		E.JEJA AV ÄLMÅS				48	242 373		
FF: 030493 - 1054 10		CHA - CHA - CHA - CHA	P	2010-08-10	V				
SWE 63944		FREJ AV RÄBY				49	345 662 109		
FM: 053656 - 0339 10		CHA - CHA - CHA - CHA	P	2013-08-30	D				
SWE 112271		F.EVANGE				44	284 427		
MF: 020323 - 0895 07		CHA - CHA - CHA - CHA	A	2007-10-03	V				
SWE 60786		CHIVAS AV STRÖMSNÄS				47	382 723 117		
MM: 054459 - 0133 06		CHA - CHA - CHA - CHA	P						
SWE 99960		B.JEJA AV ÄLMÅS				51	266 499		

KALVNINGAR

Kalven						Kalvens fader				Kalvens korr vikter					
Datum	Ft	Kön	Ind	Anv	H St	Ras	Stbnr/SEnr	Indnr	Namn	H St	T-tal	F-vikt	200dv	365dv	550dv
MOR															
111229	11	K	298	1	P	CHA	SWE 60787	2517	COLORADO AV	P	T 104	D43	A 273	A 358	
121211	11	T	7334	1	P	CHA	SWE 63315	1313	ESAKI AV ASK	P		D48			
140202	11	K	340	1		CHA	SWE 61778	2245	DJANGO AV JÄ	A	T 107	D40	A 239	A 384	
150212	11	K	363	1		CHA	SWE 61778	2245	DJANGO AV JÄ	A	T 107	D48	D 304	A 455	
160131	11	T	7422	1	P	CHA	SWE 64400	2713	Falcao av Si	P		D49	D 339	A 606	
170225	11	T	7443	1	A	CHA	SWE 66757	7426	Ivanhoe av D	P	T 108	D46	A 337	A 643	
180225	11	T	7469	1		CHA	SWE 66757	7426	Ivanhoe av D	P	T 108	D49			
MORMOR															
080131	11	K	168	1	P	HER	SWE 59486	7795	PP NEVADA Ä	P		D45	A 240	A 370	
081215	11	K	187	1	P	CHA	SWE 58867	2410	APOLLO AV SI	P		D42	D 253	A 380	
091229	11	K	249	1	P	CHA	SWE 60786	895	CHIVAS AV ST	A	T 117	D48	D 242	A 373	
110525	11	K	293	1	P	CHA	SWE 61850	7057	DJUNGEL AV V	P	T 107	D46	D 310	A 440	
120406	11	K	312	1	P	CHA	SWE 60834	2479	CARTWRIGHT A	P	T 107	D47	A 219	A 385	
130308	11	T		6					OSÄKER						

CHAROLAIS

K.nr: 40	2368 Nahar av Ekeröd			Född: 2017-03-02		Pris:				
T-tal	Tillväxt g/dag	Födelsevikt	200D	365D	Hornstatus	LINJÄR EXTERIÖR		POÅNG	OPTIMUM	
103	1870	50	329	638	PP					
Marmorering	Fettdjup	Muskeldjup	Klövstatus	Testikelmått	Korshöjd	Bogbredd	6	7		
2,6	0,4	7,6	10	37	138	Bröstdjup	6	7		

2368 Nahar av Ekeröd

Fader Jet av Nynäs fortsätter producera prövnings-
tjurar för Ekeröds (och Kyle) räkning. Ifjol var det
Moe av Ekeröd T-111 och Mylord av Kyle T-105.
I år, förutom Nahar, lyckades även Notch T-107,
att ansluta sig till skaran auktionsgodkända tjurar.
Jet har en halvbror, Icon av Nynäs T-117, som
representerar svensk Charolaisavel i Tyskland.
Mmf är en svensk tillväxt- och T-tals rekordhållare
Neto av Sjunnetorp T-119. Moder 774 Danseuse
har redan en prövningsson- Lazarus av Ekeröd
T-106. Mm 439 Danseuse är M till Ekeröds-
tjurarna Fenix T-111 och Great T-108. Både Mm
och mmm är Elitauktionskvigor.

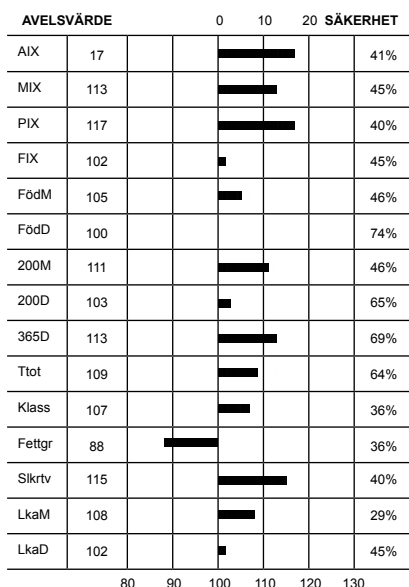

Överlinje	7	7	KROPP 85	HELHET 82
Korslutning	7	5		
Korslängd	6	9		
Korsbredd	6	8		
Storlek	7,7	8		
Harmoni	6	9	MUSKLER 82	
Rygbredd	6	8		
Ländbredd	7	8		
Ryggmuskellängd	3	9		
Lärbredd	7	8		
Innerfår	6	8	BEN 78	
Lärdjup	6	9		
Lärfyllnad sidan	7	8		
Hasvinkel	4	5		
Kotvinkel	5	5		
Ben bakifrån	5	8		
Frambenställning	6	8		
Skelettgrovlek	5	5		
Rörelser	6	9		

Idnr	Född	Ras	Hom	V/B/D	ET	Kalvningar	Kalvar	varav	Svåra	Döda
Stamboksnr/Gen.nr		Namn			Korr FV	200d	365d	T-tal	550d	
Far: 018906 - 9504 14		CHA - CHA - CHA - CHA	P	2014-09-18	V		33	44	0	9
SWE 67684		JET AV NYNÄS			49	421	734	111		
Mor: 033285 - 0774 07		CHA - CHA - CHA - CHA	P	2015-08-26	V		9	10	0	0
SWE 103733		DANSEUSE AV EKERÖD			52	321	478			
FF: 033285 - 2058 11		CHA - CHA - CHA - CHA	P	2011-09-05	V					
SWE 64893		GREAT AV EKERÖD			51	370	695	108		
FM: 018906 - 8336 08		CHA - CHA - CHA - CHA	P	2013-08-30	D					
SWE 112110		D.BLENDA AV NYNÄS			33	260	416			
MF: 088251 - 3109 05		CHA - CHA - CHA - CHA	P	2006-03-20	V					
SWE 58315		AJAX AV TOSTARP			49	321	577			
MM: 085126 - 0439 05		CHA - CHA - CHA - CHA	P	2009-08-04	D					
SWE 93385		DANSEUSE AV SKOGEN			45	319	476			

KALVNINGAR

Kalven						Kalvens fader				Kalvens korr vikter					
Datum	Ft	Kön	Ind	Anv	H St	Ras	Stbnr/SEnr	Indnr	Namn	H St	T-tal	F-vikt	200dv	365dv	550dv
MOR															
090310	11	K	961	1	P	CHA	SWE 59331	1141	ALABAMA AV S	P		D54	A 295	A 435	
100327	11	K	1092	1	P	CHA	SWE 60130	1574	BRUTUS AV SO	P		D49	A 289	A 462	
110309	11	K	1157	1	P	CHA	SWE 57269	2305	VETERAN AV S	P	T 107	D48	A 306	A 410	
120207	12	K	1195	1		CHA	SWE 59606	97	BEST AV BACK	B	T 117	D44	A 262	A 422	
120207	12	K	1194	1		CHA	SWE 59606	97	BEST AV BACK	B	T 117	D42	A 333	A 469	
130218	11	K	1296	1		CHA	SWE 64883	3283	GURAN AV TOS		T 117	D46	A 323	A 481	
140123	11	K	1346	1		CHA	SWE 63894	1765	FAFNER AV SO	S	T 109	D51	A 313	A 501	
150215	11	T	2260	1	B	CHA	SWE 59606	97	BEST AV BACK	B	T 117	D50	A 340	A 665	
160118	11	K	1521	1	P	CHA	SWE 63894	1765	FAFNER AV SO	S	T 109	D50	A 298	A 497	
170302	11	T	2368	1	A	CHA	SWE 67684	9504	JET AV NYNÄS	P	T 111	D50	A 329	A 638	
MORMOR															
070312	11	K	774	1	P	CHA	SWE 58315	3109	AJAX AV TOST	P		D52	A 321	A 478	
080312	11	K	878	1	P	CHA	SWE 56184	761	URAJ AV STRÖ	P	T 109	D55	A 363	A 528	
090325	11	T	1937	1	P	CHA	SWE 58136	777	WIN RAJ AV S	P		D49	A 346	A 645	
100219	11	T	1989	1	S	CHA	SWE 59606	97	BEST AV BACK	B	T 117	D53	A 358	A 691	
110206	11	T	2058	1	P	CHA	SWE 57269	2305	VETERAN AV S	P	T 107	D51	A 370	A 695	
120221	11	K	1232	1		CHA	SWE 59606	97	BEST AV BACK	B	T 117	D53	A 320	A 479	
130222	11	K	1298	1		CHA	SWE 58132	792	VAN BUSTER A	P		D50	A 270	A 440	

CHAROLAIS

K.nr: 41	1209 Nike av Tubbarp			Född: 2017-03-12		Pris:				
T-tal	Tillväxt g/dag	Födelsevikt	200D	365D	Hornstatus	LINJÄR EXTERIÖR		POÅNG	OPTIMUM	
103	1818	48	370	659	Pp					
Marmorering	Fettdjup	Muskeldjup	Klövstatus	Testikelmått	Korshöjd	Bogbredd	6	7		
1,9	0,2	7,1	10	39	138	Bröstdjup	5	7		

1209 Nike av Tubbarp

F Irdingo har med Nike sin första son på Gunnarp. Ff Glanz av Simontorp ET har sonen Liverpool av Benestad T-107. Glanz är efter den kanadensiske Winn Man Lanza som med särklassiga avelsvärden och avkommor är mycket högt respekterad. Irdingos fm 909 hade förra året sonen Macahan av Simontorp T-104. Mf Hardy har dugliga söner från Tubbarp i JR T-112 och Laphroaig T-106 samt årets Mila-champion Magnum. Döttrar har varit eftertraktade på senare års Elitauktionen med 40 000 kr som toppnotering. Mmf Dahlin av Simontorp är en son till Veteran av Simontorp T-107 och 213 T.Lady Monte vars son Amigo av Simontorp T-117 tillhör rasens bäst individprovade.

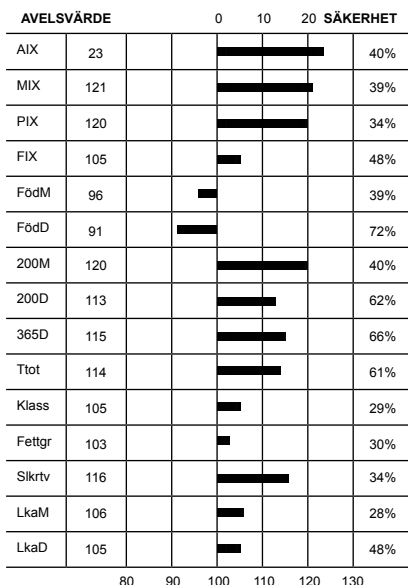

Överlinje	7	7	KROPP 81	HELHET 80
Korslutning	5	5		
Korslängd	4	9		
Korsbredd	7	8		
Storlek	7,8	8		
Harmoni	5	9	MUSKLER 80	
Rygbredd	7	8		
Ländbredd	7	8		
Ryggmuskellängd	4	9		
Lärbredd	7	8		
Innerlår	7	8	BEN 80	
Lärdjup	5	9		
Lärfyllnad sidan	5	8		
Hasvinkel	4	5		
Kotvinkel	4	5		
Ben bakifrån	6	8		
Frambenställning	6	8		
Skelettgrovlek	5	5		
Rörelser	7	9		

Idnr	Född	Ras	Hom	V/B/D	ET	Kalvningar	Kalvar	varav	Svåra	Döda
Stamboksnr/Gen.nr		Namn			Korr FV	200d	365d	T-tal	550d	
Far: 035202 - 2869 13		CHA - CHA - CHA - CHA	S	2014-06-03	V		14	16	0	0
SWE 67008		IRDINGO AV SIMONTORP				40	359	696		
Mor: 075264 - 2158 14		CHA - CHA - CHA - CHA	P	2017-08-23	D		2	2	0	0
SWE 117615		J.ELEGANTE AV TUBBARP				46	342	473		
FF: 035202 - 2747 11		CHA - CHA - CHA - CHA	P	2011-06-07	V					
SWE 64825		GLANZ AV SIMONTORP				39	339	679		
FM: 035202 - 0909 11		CHA - CHA - CHA - CHA	P	2014-06-03	D					
SWE 110384		G.DUNETTE AV SIMONTORP				43	266	492	622	
MF: 033285 - 2143 12		CHA - CHA - CHA - CHA	P	2012-09-13	V					
SWE 65814		HARDY AV EKERÖD				50	372	674	103	
MM: 075264 - 2115 10		CHA - CHA - CHA - CHA	P							
SWE 109423		F.ELEGANTE AV TUBBARP				46	325	477		

KALVNINGAR

Kalven						Kalvens fader				Kalvens korr vikter					
Datum	Ft	Kön	Ind	Anv	H	Ras	Stbnr/SEnr	Indnr	Namn	H	T-tal	F-vikt	200dv	365dv	550dv
D M	D M				St					St					
MOR															
160310	11	K	2176	1	P	CHA	SWE 67008	2869	IRDINGO AV S	S		D47	A 327	A 529	
170312	11	T	1209	1	B	CHA	SWE 67008	2869	IRDINGO AV S	S		D48	A 370	A 659	
MORMOR															
120219	11	T	1166	1	P	CHA	SWE 64147	2703	FERARRI AV S	P		D45	A 326		
130310	11	K	2144	1	P	CHA	SWE 61857	7513	DUMAX AV HÖG	P	T 105	D43	A 284	A 483	
130310	11	K	2143	1	P	CHA	SWE 61857	7513	DUMAX AV HÖG	P	T 105	D44	A 322	A 475	
140412	11	K	2158	1	P	CHA	SWE 65814	2143	HARDY AV EKE	P	T 103	D46	A 342	A 473	
150410	11	T	1197	1	H	CHA	SWE 65814	2143	HARDY AV EKE	P	T 103	D48	A 385	A 748	
160220	11	K	2172	1	P	CHA	SWE 65814	2143	HARDY AV EKE	P	T 103	D46	A 365	A 503	
170207	11	K	2184	1	P	CHA	SWE 65814	2143	HARDY AV EKE	P	T 103	D44	A 344		

CHAROLAIS

K.nr: 42	2988 Noah av Prästbol			Född: 2017-02-24		Pris:				
T-tal	Tillväxt g/dag	Födelsevikt	200D	365D	Hornstatus	LINJÄR EXTERIÖR		POÅNG	OPTIMUM	
103	1870	46	302	619	P					
Marmorering	Fettdjup	Muskeldjup	Klövstatus	Testikelmått	Korshöjd	Bogbredd	6	7		
1,6	0,2	7,5	10	38	134	Bröstdjup	6	7		

2988 Noah av Prästbol

Istanbul är i år också fader till Nils Evert av Prästbol T-108. Ff Felix av Gudmundslund T-110 blev utsedd till Årets Tjur 2015, sina tyngsta tjurfadermeriter fick han via Lucky Boy av Benestad T-118 och Long John av Norge T-115. Mf är den tillväxtsäkra semintjuren Chivas av Strömsnäs T-117. Söner som Guran av Tostarp T-117, Green Day av Henriksfält -115 och Fafner av Sonarp T-109 bekräftar hans tillväxtnedärvning. Som mf har bästa T-talet kommit med Nike av Glashed T-114. Mmf är ytterligare en säker tillväxttjur, McShot av Simontorp, han är bl.a. f till semintjuren Orlando av Simontorp T-108. Kofamiljen Eglantine importerades till L.Harrie och har en hållbar representant i Noah's mm 591 som kalvat 14 ggr, en av hennes avkommor är Balder av Råby T-105.

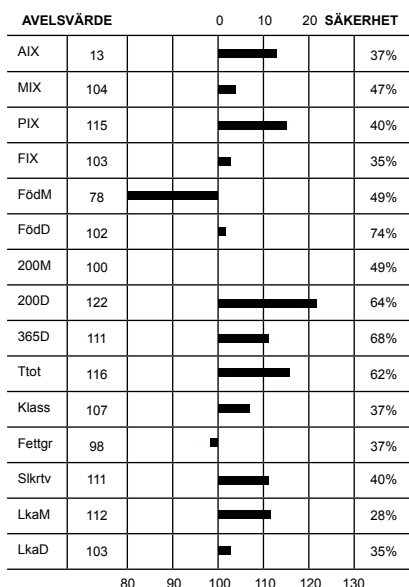

Överlinje	7	7	KROPP 84
Korslutning	5	5	
Korslängd	5	9	
Korsbredd	6	8	
Storlek	7,2	8	MUSKLER 76
Harmoni	5	9	
Rygbredd	6	8	
Ländbredd	7	8	
Ryggmuskellängd	2	9	HELHET 80
Lärbredd	7	8	
Innerfår	6	8	
Lärdjup	5	9	
Lärfyllnad sidan	5	8	BEN 81
Hasvinkel	4	5	
Kotvinkel	5	5	
Ben bakifrån	6	8	
Frambenställning	6	8	
Skelettgrovlek	5	5	
Rörelser	6	9	

Idnr	Född	Ras	Hom	V/B/D	ET	Kalvningar	Kalvar	varav	Svåra	Döda
Stamboksnr/Gen.nr		Namn			Korr FV	200d	365d	T-tal	550d	
Far: 035202 - 2875 13		CHA - CHA - CHA - CHA	P	2013-08-30	V		71	76	0	0
SWE 66802		ISTANBUL AV SIMONTORP			44	380	691	108		
Mor: 030493 - 1078 10		CHA - CHA - CHA - CHA	P	2017-09-13	V		6	6	0	0
SWE 114494		F.EGLANTINE AV RÅBY			48	309	484			
FF: 090300 - 1214 10		CHA - CHA - CHA - CHA	P	2010-08-23	V					
SWE 63923		FELIX AV GUDMUNDSLUND			48	350	657	110		
FM: 035202 - 0800 09		CHA - CHA - CHA - CHA	P	2012-07-19	V					
SWE 111061		E.UNIC AV SIMONTORP			43	312	514	617		
MF: 020323 - 0895 07		CHA - CHA - CHA - CHA	A	2007-10-03	V					
SWE 60786		CHIVAS AV STRÖMSNÄS			47	382	723	117		
MM: 030493 - 0591 02		CHA - CHA - CHA - CHA	P	2006-08-24	D					
SWE 93239		T. EGLANTINE AV RÅBY			50	262	441			

KALVNINGAR

Kalven						Kalvens fader				Kalvens korr vikter					
Datum	Ft	Kön	Ind	Anv	H St	Ras	Stbnr/SEnr	Indnr	Namn	H St	T-tal	F-vikt	200dv	365dv	550dv
MOR															
130309	11	T	1231	1	P	CHA	SWE 65577	1082	GOOGLE AV RÅ	P		D45	A 297	A 560	
140218	11	K	1276	1	P	CHA	SWE 64885	1316	GUSTAV AV SK	A	T 112	D45	A 328	A 406	
150113	11	K	1307	1	P	CHA	SWE 63896	1772	FOLSOM AV SO	P	T 106	D45	A 287	A 483	
160304	11	K	962	1	P	CHA	SWE 66794	1097	IMPRESS AV S	P	T 113	D43		A 481	
170224	11	T	2988	1	P	CHA	SWE 66802	2875	ISTANBUL AV	P	T 108	D46	A 302	A 619	
180203	9	T	3141	1					OKÄND			D44			
MORMOR															
050301	11	K	763	1	P	CHA	SWE 56922	744	ULTRA AV STR	P		D42	A 276	A 436	
060315	11	T	832	1	P	CHA	SWE 57348	2346	VITAL AV SIM	P		D51	A 319	A 626	
070415	11	K	900	1	P	CHA	SWE 57348	2346	VITAL AV SIM	P		D47	A 267	A 432	
080325	11	K	949	1	P	CHA	SWE 57297	2336	VIKING AV SI	A	T 108	D48	A 324	A 529	
090209	11	T	986	1	P	CHA	SWE 57297	2336	VIKING AV SI	A	T 108	D45	A 337	A 642	
100122	11	T	1028	1	P	CHA	SWE 57297	2336	VIKING AV SI	A	T 108	D51	A 262	A 536	
101227	11	K	1078	1	P	CHA	SWE 60786	895	CHIVAS AV ST	A	T 117	D48	A 309	A 484	
111130	11	K	1131	1		CHA	SWE 62504	933	DAKOTA AV RÅ	P		D49		A 422	
130106	11	K	1197	1		CHA	SWE 63896	1772	FOLSOM AV SO	P	T 106	D48	A 291	A 425	
140121	11	T	1260	1	P	CHA	SWE 63896	1772	FOLSOM AV SO	P	T 106	D47	A 320	A 624	
141228	11	T	1300	1	B	CHA	SWE 64885	1316	GUSTAV AV SK	A	T 112	D47	A 315	A 578	
160202	11	T	1359	1	P	CHA	SWE 63896	1772	FOLSOM AV SO	P	T 106	D48	A 303	A 616	
170518	12	K	1382	1	P	CHA	SWE 63896	1772	FOLSOM AV SO	P	T 106	D48	A 319		

CHAROLAIS

K.nr: 43	1637 Neon av Dalabro			Född: 2017-03-03		Pris:				
T-tal	Tillväxt g/dag	Födelsevikt	200D	365D	Hornstatus	LINJÄR EXTERIÖR		POÅNG	OPTIMUM	
102	1838	51	353	634	S					
Marmorering	Fettdjup	Muskeldjup	Klövstatus	Testikelmått	Korshöjd	Bogbredd		6	7	KROPP 82
2,6	0,4	7,9	9(X=5)	34	136	Bröstdjup		6	7	
						Överlinje		6	7	
						Korslutning		6	5	

1637 Neon av Dalabro

Neon är ett resultat av spermaintport från Frankrike, där flera intressanta pollade tjurar importerades med tanke på den alltid nödvändiga blodsförnyelsen. Iceberg PP är en homozygot pollad tjur med positiva maternella – och exteriöra egenskaper. Morfar Wanted har intressant kombination av nordamerikanska blodslinjer, där mff Samuraj av Simontorp ET har utmärkt sig med lätta kalvningar och bra tillväxt och kan stolsera med en uttagen semintjur- Chivas av Strömsnäs T-117. I Neons stam finns även Mar Katz ET, även han med seminuttagen son – Viking av Simontorp T-108.

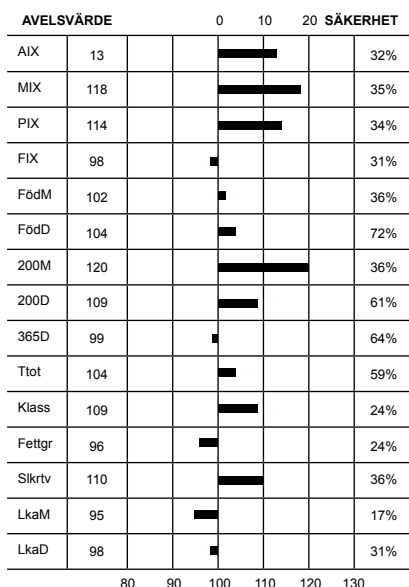

Överlinje	6	7	KROPP 82
Korslutning	6	5	
Korslängd	5	9	
Korsbredd	7	8	
Storlek	7,3	8	MUSKLER 84
Harmoni	5	9	
Rygbredd	7	8	
Ländbredd	7	8	
Ryggmuskellängd	3	9	BEN 78
Lärbredd	7	8	
Innerlår	7	8	
Lärdjup	6	9	
Lärfyllnad sidan	6	8	
Hasvinkel	5	5	
Kotvinkel	4	5	
Ben bakifrån	6	8	
Frambenställning	5	8	
Skelettgrovlek	5	5	
Rörelser	6	9	

Idnr	Född	Ras	Hom	V/B/D	ET	Kalvningar	Kalvar	varav	Svåra	Döda
Stamboksnr/Gen.nr		Namn			Korr FV	200d	365d	T-tal	550d	
Far: 800015 - 1302 13		CHA - CHA - CHA - CHA			2016-03-03 V		24	26	0	1
SWE 120723		ICEBERG PP								
Mor: 041754 - 0455 09		CHA - CHA - CHA - CHA	D		2017-08-28 V		6	6	0	0
SWE 110436		ELLA AV DALABRO				52	277	406		
FF: 800015 - 1301 10		CHA - CHA - CHA - CHA								
		FORGEOT P								
FM: 800014 - 2696 10		CHA - CHA - CHA - CHA								
		FLAMME								
MF: 020323 - 0772 04		CHA - CHA - CHA - CHA	S		2004-08-25 V					
SWE 57264		WANTED AV STRÖMSNÄS				48	355	634	102	
MM: 041754 - 0318 01		CHA - CHA - CHA - CHA	P		2008-07-24 D					
SWE 89981		STELLA				44	230	445		

KALVNINGAR

Kalven						Kalvens fader				Kalvens korr vikter					
Datum	Ft	Kön	Ind	Anv	H	Ras	Stbnr/SEnr	Indnr	Namn	H	T-tal	F-vikt	200dv	365dv	550dv
D	M				St					St					
MOR						OKÄND				D48					
110622	11	T	1509	1	P							D48			
120423	11	K	546	1	H	CHA	SWE 62822	1703	ENDEAVOUR AV	P	T 103	D47	A 357	A 464	
130402	11	K	562	1	H	CHA	SWE 61852	2566	Dakota av Si	P	T 107	D48	A 329	A 477	
140311	11	K	581	1	P	CHA	SWE 65794	589	Hannibal av	P	T 102	D46	A 363	A 567	
150317	11	K	607	1		CHA	SWE 65794	589	Hannibal av	P	T 102	D47	A 376	A 552	
170303	11	T	1637	1	S	CHA	SWE 120723	1302	ICEBERG PP			D51	A 353	A 634	
MORMOR															
030317	11	K	343	1	D	CHA	SWE 51234	2070	ONTARIO AV S	P	T 111	D44	A 346	A 540	
040225	11	K	354	1	D	CHA	SWE 53476	1557	SATURNUS AV			D47	A 337	A 457	
050129	11	T	1385	1	D	CHA	SWE 51234	2070	ONTARIO AV S	P	T 111	D48	A 303	A 580	
060202	11	K	393	1	P	CHA	SWE 56174	755	UNITED RAY A	P	T 109	D45	A 288		
070122	11	T	1411	1	P	CHA	SWE 56174	755	UNITED RAY A	P	T 109	D56	A 343	A 622	
080207	11	T	1430	1	P	CHA	SWE 56174	755	UNITED RAY A	P	T 109	D50	A 369	A 671	
090311	11	K	455	1	D	CHA	SWE 57264	772	WANTED AV ST	S	T 102	D52	A 277	A 406	
100214	11	K	487	1	P	CHA	SWE 56177	2144	ULYSSES AV J	P	T 113	D49	A 259	A 452	

CHAROLAIS

K.nr: 44	7142 Nesta av Brödåkra			Född: 2017-03-29		Pris:				
T-tal	Tillväxt g/dag	Födelsevikt	200D	365D	Hornstatus	LINJÄR EXTERIÖR		POÅNG	OPTIMUM	
102	1883	46	306	620	S					
Marmorering	Fettdjup	Muskeldjup	Klövstatus	Testikelmått	Korshöjd	Bogbredd	5	7		
2,4	0,4	7,3	10	32	139	Bröstdjup	5	7		

7142 Nesta av Brödåkra

Fader Juninho är en oprövd son till Felix av Gudmundslund T-110, vars försäljningspris 140 000 kr var toppnoteringen första årgången på Gunnarp. Juninho's moder är en högproducerande dotter till mjölknedärvaren UB40 av Simontorp ET T-108. Mf till Nesta är Denver av Simontorp ET T-110, en nord-amerikansk kombination som producerat Simontorpstjurarna Hertz T-110 och Higgins T-105. Mmf är den i svensk charolais-avel, mycket tongivande, Mar Katz av Strömsnäs ET. Utsedd till årets tjur 2005 och med 20 prövade söner. Hans starka inflytande kan illustreras med att han 7 år i rad var antingen ff, mf eller mmf till rasens högst testade tjur. Kofamiljen bakom Nesta har via mm 3685 lämnat Brödåkratjurarna Hysén T-104 och Lampard T-103.

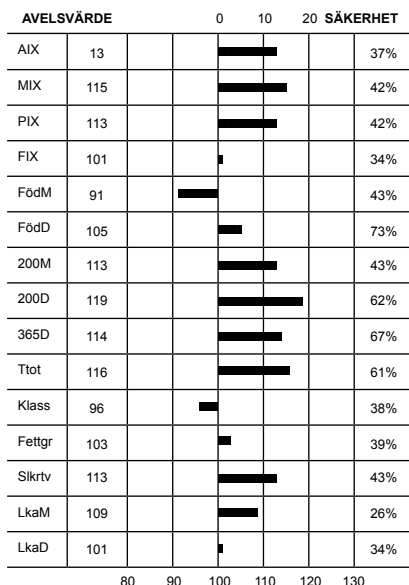

Överlinje	7	7	KROPP 76
Korslutning	6	5	
Korslängd	4	9	
Korsbredd	6	8	
Storlek	8,3	8	MUSKLER 70
Harmoni	5	9	
Rygbredd	5	8	
Länbredd	6	8	
Ryggmuskellängd	3	9	
Lärbredd	6	8	
Innerfår	6	8	
Lärdjup	5	9	
Lärfyllnad sidan	5	8	
Hasvinkel	4	5	
Kotvinkel	5	5	
Ben bakifrån	6	8	
Frambenställning	6	8	
Skelettgrovlek	4	5	
Rörelser	7	9	

Idnr	Född	Ras	Hom	V/B/D	ET	Kalvningar	Kalvar	varav	Svåra	Döda
Stamboksnr/Gen.nr		Namn			Korr FV	200d	365d	T-tal	550d	
Far: 035202 - 2934 14		CHA - CHA - CHA - CHA	P	2016-11-16	V		28	30		0 1
SWE 67945		JUNINHO AV SIMONTORP				54	374	718		
Mor: 062056 - 3965 14		CHA - CHA - CHA - CHA	P	2017-08-23	V		2	2		0 0
SWE 119004		J Tonell av Brödåkra				51	315	519		
FF: 090300 - 1214 10		CHA - CHA - CHA - CHA	P	2010-08-23	V					
SWE 63923		FELIX AV GUDMUNDSLUND				48	350	657	110	
FM: 035202 - 0534 07		CHA - CHA - CHA - CHA	P	2016-03-31	D					
SWE 101709		C.TONELLE AV SIMONTORP				51	308	513	631	
MF: 035202 - 2573 08		CHA - CHA - CHA - CHA	P	2008-08-01	V					
SWE 62235		DENVER AV SIMONTORP				52	376	687	110	
MM: 062056 - 3685 07		CHA - CHA - CHA - CHA	P	2009-08-11	D					
SWE 111308		C TONELL AV BRÖDÅKRA				47	261	424		

KALVNINGAR

Kalven						Kalvens fader				Kalvens korr vikter					
Datum	Ft	Kön	Ind	Anv	H	Ras	Stbnr/SEnr	Indnr	Namn	H	T-tal	F-vikt	200dv	365dv	550dv
D M	D M				St					St					
MOR															
160225	11	K	4067	1		CHA	SWE 64889	1543	G VIRGIL AV	P	T 109	D48	A 292	A 426	
170329	11	T	7142	1	S	CHA	SWE 67945	2934	JUNINHO AV S	P		D46	A 306	A 620	
MORMOR															
090224	11	T	3248	1	P	CHA	SWE 61416	3184	CARLOS AV BR	P		D48	A 305		
110223	11	K	3836	1	P	CHA	SWE 62812	780	Emil av Lomm	P	T 111	D46	A 291	A 490	
120312	11	T	3392	1	P	CHA	SWE 62812	780	Emil av Lomm	P	T 111	D48	A 360	A 667	
130307	11	K	3930	1		CHA	SWE 62812	780	Emil av Lomm	P	T 111	D50	A 327	A 435	
140305	11	K	3965	1	P	CHA	SWE 62235	2573	DENVER AV SI	P	T 110	D51	D 315	A 519	
150406	11	T	7031	1	A	CHA	SWE 63899	1044	FINN AV RÄBY	P	T 109	D47	A 368	A 659	
160320	11	T	7076	1	H	CHA	SWE 63899	1044	FINN AV RÄBY	P	T 109	D49	D 305	A 549	
170405	11	K	4158	1		CHA	SWE 65803	1234	HERO AV NORR	B	T 111	D44			

CHAROLAIS

K.nr: 45	2357 Nirac av Ekeröd			Född: 2017-01-02		Pris:				
T-tal	Tillväxt g/dag	Födelsevikt	200D	365D	Hornstatus	LINJÄR EXTERIÖR		POÅNG	OPTIMUM	
101	1773	49	378	619	Pp					
Marmorering	Fettdjup	Muskeldjup	Klövstatus	Testikelmått	Korshöjd	Bogbredd		6	7	KROPP 84
2,6	0,4	7,4	10	32	137	Bröstdjup		7	7	
						Överlinje		6	7	MUSKLER 82
						Korslutning		7	5	
						Korslängd		5	9	
						Korsbredd		7	8	
						Storlek		7,5	8	
						Harmoni		6	9	
						Rygbredd		6	8	
						Ländbredd		7	8	
						Ryggmuskellängd		4	9	
						Lärbredd		7	8	
						Innerlår		7	8	
						Lärdjup		5	9	
						Lärfyllnad sidan		7	8	
						Hasvinkel		5	5	
						Kotvinkel		4	5	
						Ben bakifrån		6	8	
						Frambenställning		8	8	
						Skelettgrovlek		5	5	
						Rörelser		7	9	

2357 Nirac av Ekeröd

Lyckad start för franskimporten Cabar P, som gör prövningspremiär med sonen Nirac. Syftet med importen är blodsförnyelse och i hemlandet har Cabar goda avelsvärden för lätta kalvningar och bra modersegenskaper. Avelsrådet har sett fler avkomor i fält med tilltalande exteriör. Mf Checker av Simontorp T-105 är efter ET-produkten UB40 av Simontorp T-108 och därmed halvbror till kände mjölknedäraren Amigo av Simontorp T-117, som såldes för 145 000 kr vid auktionen på Gismestad 2006. Mmf Bacardi var också en känd mjölknedärare på sin tid.

AVELSVÄRDE		0 10 20 SÄKERHET				
AIX	7					28%
MIX	108					34%
PIX	108					31%
FIX	100					26%
FödM	92					35%
FödD	102					70%
200M	110					35%
200D	117					57%
365D	97					61%
Ttot	106					56%
Klass	100					24%
Fettgr	97					24%
Slkrtv	108					32%
LkaM	94					21%
LkaD	100					26%

Idnr	Född	Ras	Hom	V/B/D	ET	Kalvningar	Kalvar	varav	Svåra	Döda
Stamboksnr/Gen.nr		Namn			Korr FV	200d	365d	T-tal	550d	
Far: 800015 - 1299 07		CHA - CHA - CHA - CHA	P		V		7	9	0	1
SWE 120724		CABAR P								
Mor: 033285 - 1179 11		CHA - CHA - CHA - CHA		2014-08-22	V		5	5	0	0
SWE 114328		ERIA AV EKERÖD			44	338				
FF: 800015 - 1297 03		CHA - CHA - CHA - CHA								
		UNO P								
FM: 800014 - 2692 80		CHA - CHA - CHA - CHA								
		TEMPETE								
MF: 035202 - 2493 07		CHA - CHA - CHA - CHA		2007-08-14	V					
SWE 60845		CHECKER AV SIMONTORP			49	348	630	105		
MM: 033285 - 0358 01		CHA - CHA - CHA - CHA	P	2010-08-12	D					
SWE 87423		S. ERIA AV EKERÖD			45	280	402			

KALVNINGAR

Kalven						Kalvens fader				Kalvens korr vikter					
Datum	Ft	Kön	Ind	Anv	H St	Ras	Stbnr/SEnr	Indnr	Namn	H St	T-tal	F-vikt	200dv	365dv	550dv
D M															
MOR															
140217	12	T	2212	1	P	CHA SE	33285	2159	HUGIN AV EKE			D47	A 363	A 618	
150127	11	T	2247	1		CHA SWE	66762	2116	HERAX AV EKE			D48	A 322	A 647	
160123	11	K	1526	1	P	CHA SWE	67684	9504	JET AV NYNÄS	P	T 111	D50	A 315	A 510	
170102	11	T	2357	1	B	CHA SWE	120724	1299	CABAR P	P		D49	A 378	A 619	
180114	11	T	2404	1		CHA SWE	68789	2260	LAZARUS AV E	B	T 106	D49			
MORMOR															
030505	11	K	497	1	P	CHA SWE	52235	7837	OWEN ET AV Ö	P		D50	A 309	A 532	
040504	11	K	569	1	P	CHA SWE	55488	1385	TZLATAN ET A	P		D50	A 307	A 505	
050401	12	T	1615	1	P	CHA SWE	56465	748	UNISEX AV ST	P		D41	A 393	A 734	
060508	11	T	1709	1	P	CHA SWE	54841	2130	TUNNEY AV JÄ	P	T 105	D51	A 288	A 612	
070414	11	K	804	1	P	CHA SWE	58299	2378	AMIGO AV SIM	P	T 117	D52	A 348	A 481	
080411	11	K	902	1	P	CHA SWE	58299	2378	AMIGO AV SIM	P	T 117	D49	A 342	A 509	
090315	11	K	971	1	P	CHA SWE	58299	2378	AMIGO AV SIM	P	T 117	D51	A 333	A 430	
090315	11			6		CHA SWE	58299	2378	AMIGO AV SIM	P	T 117				
100329	11	T	2025	1	P	CHA SWE	59606	97	BEST AV BACK	B	T 117	D48	A 333	A 671	
110529	11	K	1179	1		CHA SWE	60845	2493	CHECKER AV S		T 105	D44	A 338		

CHAROLAIS

K.nr: 46	1324 Nobel av Gudmundslund			Född: 2017-01-04		Pris:				
T-tal	Tillväxt g/dag	Födelsevikt	200D	365D	Hornstatus	LINJÄR EXTERIÖR		POÅNG	OPTIMUM	
101	1721	50	362	636	P					
Marmorering	Fettdjup	Muskeldjup	Klövstatus	Testikelmått	Korshöjd	Bogbredd		6	7	KROPP 85
1,6	0,3	7,4	10	37	140	Bröstdjup		6	7	
						Överlinje		5	7	

1324 Nobel av Gudmundslund

Google av Simontorp T-113 är en av många söner till Best av Backgården T-117 som gjort bra ifrån sig på individprovningen. För att nämna några; semintjuren VB Gabriel av Backgården T-110 samt de fyra som sålts för över 100 000 kr på provningsauktion: Emil av Lommgården T-111, Ekerödstjurarna Fenix T-111, Freeway T-110 och Lazarus T-106. I år har Google också Nimbus av Gudmundslund T-109. Mf är Van Buster ET av Strömsnäs, en annan gigant inom svensk Charolaisavel. Mycket framgångsrik, både som far, ff och mf finns han i många provningsframgångar genom åren. Som mf är främsta meriten semintjuren VB Maxon av Ekeröd T-114. Mmf Sakic av Norrtofta är nog mest känd som morfar till nytutmärkte Årets Tjur VB Hero av Norrtofta T-111.

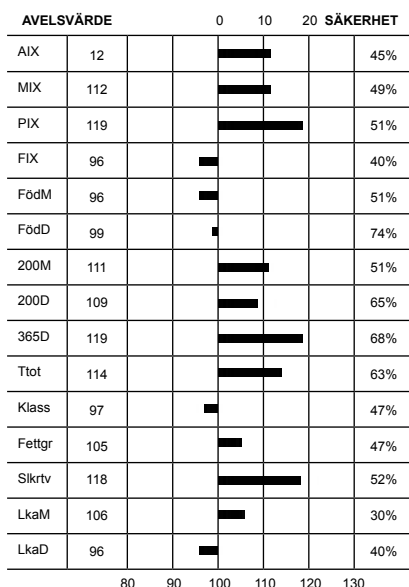

Överlinje	5	7	KROPP 85
Korslutning	7	5	
Korslängd	6	9	
Korsbredd	7	8	MUSKLER 80
Storlek	8,1	8	
Harmoni	7	9	
Rygbredd	6	8	BEN 82
Ländbredd	7	8	
Ryggmuskellängd	3	9	
Lärbredd	7	8	
Innerfår	7	8	
Lärdjup	4	9	
Lärfyllnad sidan	7	8	
Hasvinkel	5	5	
Kotvinkel	4	5	
Ben bakifrån	6	8	
Frambenställning	6	8	
Skelettgrovlek	5	5	
Rörelser	7	9	

Idnr	Född	Ras	Hom	V/B/D	ET	Kalvningar	Kalvar	varav Svåra	Döda
Stamboksnr/Gen.nr		Namn			Korr FV	200d	365d	T-tal 550d	
Far: 035202 - 2741 11		CHA - CHA - CHA - CHA			2011-08-25 V		97 105	0 4	
SWE 65488		GOOGLE AV SIMONTORP			51	342 685 113			
Mor: 090300 - 0321 11		CHA - CHA - CHA - CHA	P	2015-08-19 D		6 6	0 0		
SWE 113873		DULCINE AV GUDMUNDSLUND			46	498			
FF: 039692 - 0097 06		CHA - CHA - CHA - CHA	B	2006-08-28 V		50 358 720 117			
SWE 59606		BEST AV BACKAGÅRDEN							
FM: 035202 - 0473 06		CHA - CHA - CHA - CHA	P	2006-05-18 V		51 315 555			
SWE 99373		B.EVELINE AV SIMONTORP							
MF: 020323 - 0792 04		CHA - CHA - CHA - CHA	P	2005-05-24 V		49 328 680			
SWE 58132		VAN BUSTER AV STRÖMSNÄS							
MM: 090300 - 0185 03		CHA - CHA - CHA - CHA			41	326 479			
SWE 101112		DULCINE AV GUDMUNDSLUND							

KALVNINGAR

Kalven						Kalvens fader				Kalvens korr vikter					
Datum	Ft	Kön	Ind	Anv	H St	Ras	Stbnr/SEnr	Indnr	Namn	H St	T-tal	F-vikt	200dv	365dv	550dv
D M															
MOR															
130223	11	T	1265	1	P	CHA	SWE 65462	156	GALANT AV HÖ	P		D40	D 324	A 671	
140201	11	T	1279	1	P	CHA	SWE 64895	289	GREAT WHITE		T 106	D48		A 622	
150113	11	T	1298	1	S	CHA	SWE 64895	289	GREAT WHITE		T 106	D48	A 428	A 747	
160206	11	K	395	1	P	CHA	SWE 64895	289	GREAT WHITE		T 106	D45	D 334	A 524	
170104	11	T	1324	1	P	CHA	SWE 65488	2741	GOOGLE AV SI		T 113	D50	A 362	A 636	
180118	11	K	434	1		CHA	SWE 65488	2741	GOOGLE AV SI		T 113	D41			
MORMOR															
050419	11	K	218	1		CHA	SWE 56198	1344	ULTIMA AV BÅ		T 103	D44	D 288		
060412	11	K	235	1		CHA	SWE 56198	1344	ULTIMA AV BÅ		T 103	D49	D 245		
070330	11	K	254	1	P	CHA	SWE 59221	806	ALCAZAR AV			D45	D 286	A 431	
080210	11	K	267	1		CHA	SWE 57301	9187	VELVET AV NY	P	T 112	D47	D 292		
080210	11	T	1185	1	P	CHA	SWE 57301	9187	VELVET AV NY	P	T 112	D49	D 306	A 564	
090120	11	K	281	1	P	CHA	SWE 58132	792	VAN BUSTER A	P		D45		A 490	
100101	11	T	1211	1	P	CHA	SWE 58132	792	VAN BUSTER A	P		D48	D 330	A 549	
100101	11	K	298	1		CHA	SWE 58132	792	VAN BUSTER A	P		D45	D 279		
110113	11	K	321	1	P	CHA	SWE 58132	792	VAN BUSTER A	P		D46		A 498	
110113	11	K	322	1	P	CHA	SWE 58132	792	VAN BUSTER A	P		D44		A 410	
120204	11			6		CHA	SWE 62821	952	ENJOY AV STR	S	T 113				

CHAROLAIS

K.nr: 48	1685 Mr Hero av Askome			Född: 2016-12-23		Pris:				
T-tal	Tillväxt g/dag	Födelsevikt	200D	365D	Hornstatus	LINJÄR EXTERIÖR		POÅNG	OPTIMUM	
101	1773	49	325	583	PP					
Marmorering	Fettdjup	Muskeldjup	Klövstatus	Testikelmått	Korshöjd	Bogbredd	5	7		
2,1	0,3	7,3	10	33	134	Bröstdjup	6	7		

1685 Mr Hero av Askome

Mr Hero är förstas döpt efter pappan, semintjuren VB Hero T-111, som vid det här laget presterat många auktionstjurar, ex vis Musse av Skärhamn T-111, Lazy av Ekeröd T-109, Loren av Mellby T-107, Ludvig av Askome T-107 och Munchausen av Simontorp T-106. Nyligen blev han också utsedd till Årets Charolaistjur 2017. FFleetwood Mac av Simontorp, T-116 var sin omgångs högst testade har flera prövningsframgångar vid sidan av Hero, bl a Lauder och Malte av Bosarp båda T-108, Juvel o Ivan av Vita Fall T-109 o T-106. Mf Ulysses ET av Simontorp har sin främsta merit som far till prövningsmatadoren Best av Backagården, T-117. Mmf är ET-tjuren Rex av Mellby.

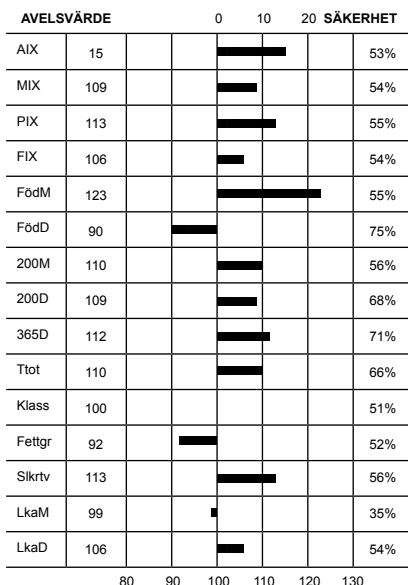

Överlinje	6	7	KROPP 80
Korslutning	6	5	
Korslängd	5	9	
Korsbredd	7	8	
Storlek	6,7	8	MUSKLER 76
Harmoni	5	9	
Rygbredd	5	8	
Ländbredd	6	8	
Ryggmuskellängd	3	9	
Lärbredd	6	8	
Innerfår	7	8	
Lärdjup	6	9	
Lärfyllnad sidan	6	8	
Hasvinkel	3	5	
Kotvinkel	5	5	
Ben bakifrån	7	8	
Frambenställning	6	8	
Skelettgrovlek	5	5	
Rörelser	6	9	

Idnr	Född	Ras	Hom	V/B/D	ET	Kalvningar	Kalvar	varav	Svåra	Döda
Stamboksnr/Gen.nr		Namn			Korr FV	200d	365d	T-tal	550d	
Far: 089840 - 1234 12		CHA - CHA - CHA - CHA	B	2012-08-07	V		890	934	0	38
SWE 65803		HERO AV NORRTOFTA				45	341	701	111	
Mor: 036539 - 0454 09		CHA - CHA - CHA - CHA		2015-10-19	V		8	9	0	0
SWE 109772		ENJOLEUSE AV ASKOME				45	283	471		
FF: 035202 - 2674 10		CHA - CHA - CHA - CHA	B	2010-09-02	V					
SWE 63904		FLEETWOOD MAC AV SIMONTORP				48	388	734	116	
FM: 089840 - 0121 03		CHA - CHA - CHA - CHA	P	2007-05-08	D					
SWE 97821		U.EUROPE AV NORRTOFTA				39	292	437		
MF: 035202 - 2297 03		CHA - CHA - CHA - CHA	P	2003-09-29	V					
SWE 56744		Ulysses ET av Simontorp				48	374	746		
MM: 036539 - 0325 06		CHA - CHA - CHA - CHA	D	2013-01-29	D					
SWE 103875		B.ENJOLEUSE AV ASKOME				39	269	390		

KALVNINGAR

Kalven						Kalvens fader				Kalvens korr vikter					
Datum	Ft	Kön	Ind	Anv	H St	Ras	Stbnr/SEnr	Indnr	Namn	H St	T-tal	F-vikt	200dv	365dv	550dv
MOR															
110410	11	T	1406	1		CHA	SWE 62945	1170	DIAMANT AV N	S		D56	A 295	A 571	
120407	11	T	1454	1		CHA	SWE 62703	2579	DALLAS AV SI	P		D55	A 364	A 623	
130324	11	K	628	1	D	CHA	SWE 63895	1769	VB FERB	B	T 110	D44	A 279	A 469	
140224	11	T	1536	1	S	CHA	SWE 62824	1725	Eisenhower a	S	T 108	D53	A 301	A 602	
150213	11	K	707	1	D	CHA	SWE 65819	2781	HAMRIN AV SI	P	T 107	D52	A 287	A 439	
160112	11	K	749	1		CHA	SWE 2845	3344	VIRGIL			D50	A 306	A 482	
161223	11	T	1685	1	P	CHA	SWE 65803	1234	HERO AV NORR	B	T 111	D49	A 325	A 583	
161223	11	K	797	1		CHA	SWE 65803	1234	HERO AV NORR	B	T 111	D50	D 308		
180121	11	T	1753	1		CHA	SWE 68673	1995	LYNCH AV SON	A	T 107	D52			
MORMOR															
080307	11	T	1256	1		CHA	SWE 53978	2189	SHEIK AV SIM	P		D46	D 294	A 509	
090315	11	K	453	1		CHA	SWE 56744	2297	Ulysses ET a	P		D48	A 285	A 475	
090315	11	K	454	1		CHA	SWE 56744	2297	Ulysses ET a	P		D45	A 283	A 471	
100414	11	K	513	1		CHA	SWE 58374	771	AGENT AV RÅB	P	T 105	D46	A 300	A 453	
110326	11	T	1393	1		CHA	SWE 62824	1725	Eisenhower a	S	T 108	D51	A 358	A 680	
120411	11	T	1457	1	P	CHA	SWE 62703	2579	DALLAS AV SI	P		D53	A 308		
130227	11	K	612	1	P	CHA	SWE 63895	1769	VB FERB	B	T 110	D37	A 255	A 407	

CHAROLAIS

K.nr: 49	512 Nobel av Knutsta			Född: 2017-01-16		Pris:				
T-tal	Tillväxt g/dag	Födelsevikt	200D	365D	Hornstatus	LINJÄR EXTERIÖR		POÄNG	OPTIMUM	
101	1721	50	371	639	P					
Marmorering	Fettdjup	Muskeldjup	Klövstatus	Testikelmått	Korshöjd	Bogbredd	5	7		
1,8	0,3	7,5	10	33	138	Bröstdjup	6	7		

512 Nobel av Knutsta

Nobel är efter en förstakalvare och då är det inte konstigt att semintjuren VB Gustav T-112 valts som far. Han kombinerar på ett outstanding vis låga kalvvikter och goda anlag för tillväxt. Gustav har flera andra prövningsframgångar, bla VB Lynch T-107, Localizer av Sonarp T-108, Noak av Vårsjö T-106, Jäkel av Tostarp T-105, Nestor av Mellby T-105, Madmax och Mac, båda från Askome och med T-104. Mf Ivory av Strömsnäs T-109 är fallen efter Fafner av Sonarp T-109, därmed är Ivory bl a halvbror till förra årets seminuttagne VB Maxon T-114. Mmf är Manolito av Örskellunga T-109.

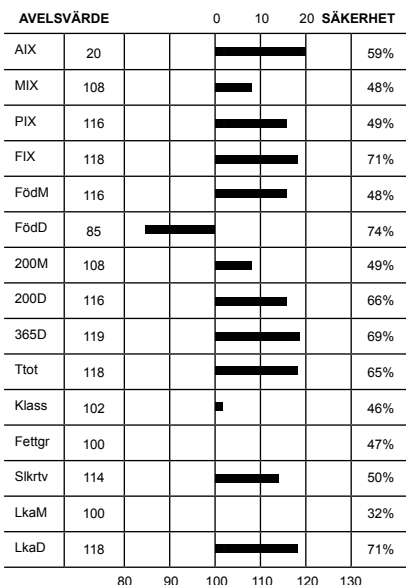

Överlinje	7	7	KROPP 81	HELHET 76
Korslutning	5	5		
Korslängd	5	9		
Korsbredd	6	8		
Storlek	7,8	8		
Harmoni	5	9	MUSKLER 70	
Rygbredd	6	8		
Ländbredd	6	8		
Ryggmuskellängd	3	9		
Lärbredd	6	8		
Innerlår	6	8	BEN 76	
Lärdjup	4	9		
Lärfyllnad sidan	5	8		
Hasvinkel	5	5		
Kotvinkel	6	5		
Ben bakifrån	6	8		
Frambenställning	5	8		
Skelettgrovlek	5	5		
Rörelser	6	9		

Idnr	Född	Ras	Hom	V/B/D	ET	Kalvningar	Kalvar	varav	Svåra	Döda
Stamboksnr/Gen.nr		Namn			Korr FV	200d	365d	T-tal	550d	
Far: 030906 - 1316 11		CHA - CHA - CHA - CHA	A	2011-08-10	V		984	1023		0 43
SWE 64885		GUSTAV AV SKALLTORP				47	347	683	112	
Mor: 025670 - 0443 15		CHA - CHA - CHA - CHA		2017-09-13	D		2	2		0 0
SWE 120677		L-Eclipse av Knutsta				45	285	409		
FF: 045010 - 0363 05		CHA - CHA - CHA - CHA	P	2005-09-06	V					
SWE 58390		AKRON AV BACKGÅRDEN				52	381	714	111	
FM: 030906 - 0566 06		CHA - CHA - CHA - CHA	P	2009-08-04	D					
SWE 102088		B-ERIA AV SKALLTORP				47	338	533		
MF: 020323 - 1093 13		CHA - CHA - CHA - CHA	P	2013-09-02	V					
SWE 66793		IVORY AV STRÖMSNÄS				47	347	672	109	
MM: 025670 - 0366 12		CHA - CHA - CHA - CHA				44	291	445		
SWE 113550		H-ECLIPSE AV KNUSTSTA								

KALVNINGAR

Kalven						Kalvens fader				Kalvens korr vikter					
Datum	Ft	Kön	Ind	Anv	H	Ras	Stbnr/SEnr	Indnr	Namn	H	T-tal	F-vikt	200dv	365dv	550dv
D	M				St					St					
MOR															
170116	11	T	512	1	P	CHA	SWE 64885	1316	GUSTAV AV SK	A	T 112	D50	A 371	A 639	
180209	11	T	570	1					OSÄKER			D51			
MORMOR															
140202	11	K	404	1	P	CHA	SWE 66021	738	HJULIUS AV N	P		D43	A 295	A 442	
150205	11	K	443	1		CHA	SWE 66793	1093	IVORY AV STR	P	T 109	D45	A 285	A 409	
160221	11	K	484	1		CHA	SWE 65801	1162	HÄRJE AV RÅB	P	T 104	D46	A 270	A 384	
170126	11	T	517	1		CHA	SWE 68594	454	Lightning av			D45	A 316		
180206	11	K	569	1					OSÄKER			D44			
180206	11	T	568	1					OSÄKER			D47			

CHAROLAIS

K.nr: 50	1237 Nobel av Strömsnäs			Född: 2017-02-27		Pris:				
T-tal	Tillväxt g/dag	Födelsevikt	200D	365D	Hornstatus	LINJÄR EXTERIÖR		POÅNG	OPTIMUM	
100	1727	48	371	651	P					
Marmorering	Fettdjup	Muskeldjup	Klövstatus	Testikelmått	Korshöjd	Bogbredd		6	7	KROPP 83
1,5	0,2	7,5	9(D)	36	136	Bröstdjup		6	7	
						Överlinje		6	7	MUSKLER 82
						Korslutning		6	5	
						Korslängd		6	9	
						Korsbredd		7	8	
						Storlek		7,6	8	
						Harmoni		5	9	
						Rygbredd		7	8	
						Ländbredd		7	8	
						Ryggmuskellängd		3	9	
						Lärbredd		7	8	
						Innerlår		7	8	
						Lärdjup		4	9	
						Lärfyllnad sidan		7	8	
						Hasvinkel		5	5	
						Kotvinkel		5	5	
						Ben bakifrån		5	8	
						Frambenställning		7	8	
						Skelettgrovlek		5	5	
						Rörelser		6	9	

1237 Nobel av Strömsnäs

Ivano av Ekeröd är sedan tidigare fader till Moonlight T-107 och i år Nansen T-109 båda från Strömsnäs. FF Van Buster har ett facit som fader som inte många rår på, han är även delaktig i många individer som ff/mf. Han är FF till bla Semintjurarna Ferb av SonarpT-110 och Lucky Boy av Benestad T-118 men även JR av Tubbarp T-112 vars fader Hardy T-103 är helbror med ovan nämnda Ivano. Mf är han till bla Hemingway av Strömsnäs T-113 och de båda Ekeröds tjurarna Moe T-111 samt den senaste i raden av semintjurur VB Maxon T-114.

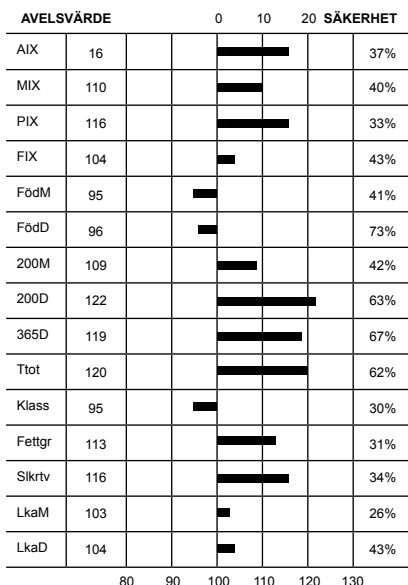

Idnr	Född	Ras	Hom	V/B/D	ET	Kalvningar	Kalvar	varav	Svåra	Döda
Stamboksnr/Gen.nr		Namn			Korr FV	200d	365d	T-tal	550d	
Far: 033285 - 2191 13		CHA - CHA - CHA - CHA			2015-04-01 V		31	32	0	0
SWE 67797		IVANO AV EKERÖD				52	324	685		
Mor: 020323 - 6136 14		CHA - CHA - CHA - CHA	P		2017-08-23 D		3	3	0	0
SWE 121855		J URBISE AV STRÖMSNÄS				45	293	455		
FF: 020323 - 0792 04		CHA - CHA - CHA - CHA	P		2005-05-24 V					
SWE 58132		VAN BUSTER AV STRÖMSNÄS				49	328	680		
FM: 033285 - 0878 08		CHA - CHA - CHA - CHA	P		2012-09-10 V					
SWE 108949		DANSEUSE AV EKERÖD				55	363	528		
MF: 020323 - 0984 10		CHA - CHA - CHA - CHA	P		2011-06-07 V					
SWE 64830		FAKIR AV STRÖMSNÄS				44	363	640		
MM: 020323 - 6083 12		CHA - CHA - CHA - CHA	P							
SWE 121771		H URBISE AV STRÖMSNÄS				48	295	521		

KALVNINGAR

Kalven						Kalvens fader				Kalvens korr vikter					
Datum	Ft	Kön	Ind	Anv	H	Ras	Stbnr/SEnr	Indnr	Namn	H	T-tal	F-vikt	200dv	365dv	550dv
D	M				St					St					
MOR															
160216	11	K	6204	1	P	CHA	SWE 68226	1129	JOLLY AV STR	S		D45	A 232	A 363	
170227	11	T	1237	1	P	CHA	SWE 67797	2191	IVANO AV EKE			D48	A 371	A 651	
180228	11	K	6274	1		CHA	SWE 67678	21	JACK	P	T 115	D46			
MORMOR															
140306	11	K	6136	1	P	CHA	SWE 64830	984	FAKIR AV STR	P		D45	A 293	A 455	
150222	11	K	6174	1		CHA	SWE 63894	1765	FAFNER AV SO	S	T 109	D39	A 305	A 489	
160406	11	K	6219	1	P	CHA	SWE 67678	21	JACK	P	T 115	D49	A 315	A 465	
180116	11	K	6262	1		CHA	SWE 68782	1994	LOCALIZER AV	B	T 108	D48			
180116	11	K	6263	1		CHA	SWE 68782	1994	LOCALIZER AV	B	T 108	D49			

CHAROLAIS

K.nr: 51	234 Nazareth av Skärhamn			Född: 2017-02-13		Pris:				
T-tal	Tillväxt g/dag	Födelsevikt	200D	365D	Hornstatus	LINJÄR EXTERIÖR		POÅNG	OPTIMUM	
100	1740	49	362	640	S					
Marmorering	Fettdjup	Muskeldjup	Klövstatus	Testikelmått	Korshöjd	Bogbredd	6	7		
2,4	0,4	7,6	10	34	134	Bröstdjup	7	7		

234 Nazareth av Skärhamn

En av fjolårets spännande sperma importer Ikea som vi framför allt valde för sina förväntade maternella egenskaper har haft 5 söner i prövning i år. Kvar att hylla är Nazareth som räddade sig kvar med en bra sista vägning. Facit för de franska tjurarna är att Ikeas halvbror Iceberg nådde T-102 med Neon av Dalabro och Ikeas Mf Cabars son Nirac av Ekeröd stannade på T-101. Nazareths moder presterade en av tillväxttopparna Musse av Skärhamn T-111 förra året och Mm har en son med imponerande årsvikten 811 kg. Mf är VB Eastwood av Sandby T-108 och som Mmf återfinns en annan fransos Habit.

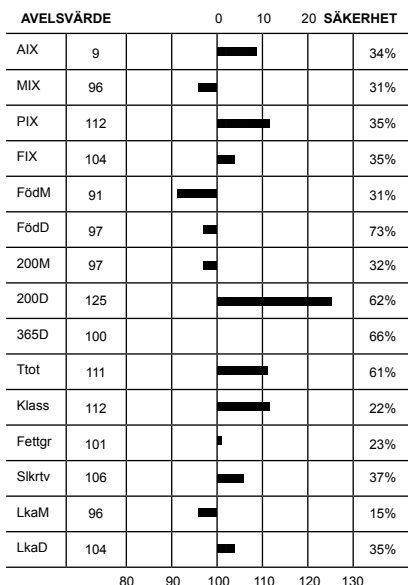

Överlinje	6	7	KROPP 80	HELHET 82
Korslutning	6	5		
Korslängd	4	9		
Korsbredd	7	8		
Storlek	7,1	8	MUSKLER 82	
Harmoni	5	9		
Rygbredd	7	8		
Länbredd	7	8		
Ryggmuskellängd	2	9	BEN 84	
Lärbredd	7	8		
Innerlår	7	8		
Lärdjup	5	9		
Lärfyllnad sidan	6	8		
Hasvinkel	5	5		
Kotvinkel	6	5		
Ben bakifrån	7	8		
Frambenställning	6	8		
Skelettgrovlek	5	5		
Rörelser	6	9		

Idnr	Född	Ras	Hom	V/B/D	ET	Kalvningar	Kalvar	varav	Svåra	Döda
Stamboksnr/Gen.nr		Namn			Korr FV	200d	365d	T-tal	550d	
Far: 800015 - 1298 13		CHA - CHA - CHA - CHA			2016-03-03 V		44	48	0	5
SWE 120722		IKEA P								
Mor: 018731 - 0185 12		CHA - CHA - CHA - CHA			2016-08-13 V		3	3	0	0
SWE 118785		H-TIMBALE AV SKÄRHAMN				45	312	499		
FF: 800015 - 1301 10		CHA - CHA - CHA - CHA								
		FORGEOT P								
FM: 800014 - 2691 09		CHA - CHA - CHA - CHA								
		ECHAPPEE								
MF: 083893 - 1708 09		CHA - CHA - CHA - CHA	A		2009-08-11 V					
SWE 62777		EASTWOOD AV SANDBY				47	317	641	108	
MM: 018731 - 0119 06		CHA - CHA - CHA - CHA			2014-05-26 V		45	327	527	
SWE 107415		B-TIMBALE								

KALVNINGAR

Kalven						Kalvens fader				Kalvens korr vikter					
Datum	Ft	Kön	Ind	Anv	H St	Ras	Stbnr/SEnr	Indnr	Namn	H St	T-tal	F-vikt	200dv	365dv	550dv
D M															
MOR															
140716	11	T	210	4		OKÄND						D52			
160111	11	T	219	4	P	CHA	SWE 65803	1234	HERO AV NORR	B	T 111	D47	A 374	A 728	
170213	11	T	234	4	S	CHA	SWE 120722	1298	IKEA P			D49	A 362	A 640	
MORMOR															
080413	11	T	142	1		CHA	SWE 2719	934	RENOIR			D45	A 362	D 621	
090514	11	T	159	1		CHA	SE 18731	128	CUBEN AV SKÅ			D47	A 367		
110127	11	K	169	1	P	CHA	SWE 60786	895	CHIVAS AV ST	A	T 117	D44	D 287	A 472	
120222	11	K	185	1		CHA	SWE 62777	1708	EASTWOOD AV	A	T 108	D45	D 312	A 499	
130211	11	K	195	1		CHA	SWE 63904	2674	FLEETWOOD MA	B	T 116	D43	D 316	A 550	
140331	11	T	207	4		CHA	SWE 63904	2674	FLEETWOOD MA	B	T 116	D47	D 347	A 811	
150422	11	T	218	4		OKÄND						D48	D 338	A 658	
160315	11	T	228	4		CHA	SWE 64885	1316	GUSTAV AV SK	A	T 112	D48	D 349	A 668	
170219	11	K	235	4		CHA	SWE 120723	1302	ICEBERG PP			D50	D 276		
180212	11	T	243	4		CHA	SWE 68673	1995	LYNCH AV SON	A	T 107	D44			

HEREFORD

K.nr: 53	621 Hamras Excellent			Född: 2016-01-04		Pris:				
T-tal	Tillväxt g/dag	Födelsevikt	200D	365D	Hornstatus	LINJÄR EXTERIÖR		POÄNG	OPTIMUM	
113	1861	40	386	674	PP					
Marmorering	Fettdjup	Muskeldjup	Klövstatus	Testikelmått	Korshöjd	Bogbredd	8	6		
3,3	0,6	8,2	9(H)	34	135	Bröstdjup	6	7		

621 Hamras Excellent

Semintjur 2017

Exteriörbedömning, klövbedömning och ultraljudsscanning utförd 2017.

Tjuren är inte bärare av anlag för hårlöshet.

Modern till Excellent är en embryo import från den välkända Harvie besättningen i Kanada. Modern är från Ms Nylon familjen, ur denna familj kommer också den mycket framgångsrika Ms Firefly-familjen. Detta är moderns första kalv och visar med 200 d vikten att det finns mycket mjölk. Exteriört är hon mycket bra, fint juver och utmärkta ben. Fadern Xcelerator har varit en väldigt lyckad seminimport från Kanada. Hangerfinadjurexteriört och med bra tillväxt. Dessutom har han utmärkt sig med lätta kalvningar. Modern 112 Ms Nylon är morfaderns enda avkomma i Sverige.

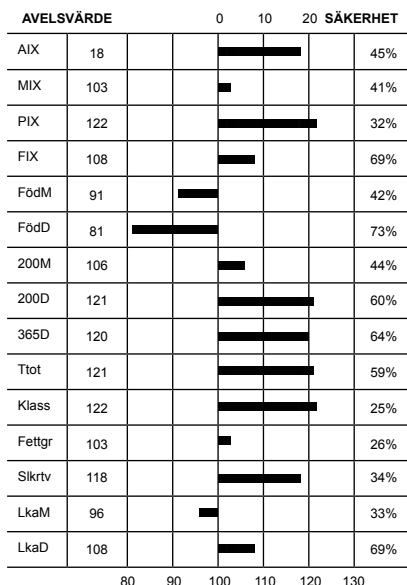

Överlinje	7	7	KROPP 82	HELHET 83
Korsslutning	7	6		
Korslängd	6	9		
Korsbredd	8	7		
Storlek	7,1	7	MUSKLER 85	
Harmoni	7	9		
Rygbredd	7	7		
Länbredd	8	8		
Ryggmuskellängd	4	7	BEN 78	
Lärbredd	7	8		
Innerlår	7	8		
Lärdjup	4	9		
Lärfyllnad sidan	7	7		
Hasvinkel	5	5		
Kotvinkel	7	5		
Ben bakifrån	6	8		
Frambenställning	7	8		
Skelettgrovlek	5	4		
Rörelser	8	9		

Idnr	Född	Ras	Hom	V/B/D	ET	Kalvningar	Kalvar	varav	Svåra	Döda
Stamboksnr/Gen.nr		Namn			Korr FV	200d	365d	T-tal	550d	
Far: 800015 - 0247 10		HER - HER - HER - HER			2013-04-05 V		101	104	0	4
SWE 120137		TRIARA XCELORATOR 594X								
Mor: 093700 - 0112 14		HER - HER - HER - HER	P		2014-05-07 V		2	2	0	0
SWE 116518		HAMRAS MS NYLON ET				39	288	446		
FF: 800015 - 0246 70		HER - HER - HER - HER								
		TRIARA UNLEASHED 893U								
FM: 800014 - 1316 70		HER - HER - HER - HER								
		BET-AN 40L NANETTE 23N								
MF: 800015 - 0659 08		HER - HER - HER - HER			V					
SWE 120271		HARVIE DAN RICOCHET 167U								
MM: 800014 - 1842 05		HER - HER - HER - HER			V					
SWE 120270		HARVIE MS NYLON ET 34R								

KALVNINGAR

Kalven						Kalvens fader				Kalvens korr vikter					
Datum	Ft	Kön	Ind	Anv	H St	Ras	Stbnr/SEnr	Indnr	Namn	H St	T-tal	F-vikt	200dv	365dv	550dv
MOR															
160104	12	T	621	1	A	HER	SWE120137	247	TRIARA XCELO			D40	A 386	A 674	
170104	11	K	122	1	P	HER	SWE120651	1153	JC 743 FAST			D42	A 317	D 464	
MORMOR															
140131	11	K	112	1	P	HER	SWE120271	659	HARVIE DAN R			D39	A 288	A 446	

HEREFORD

K.nr: 54	2286 Vide Jump			Född: 2017-03-15		Pris:				
T-tal	Tillväxt g/dag	Födelsevikt	200D	365D	Hornstatus	LINJÄR EXTERIÖR		POÅNG	OPTIMUM	
111	1890	45	364	627	PP					
Marmorering	Fettdjup	Muskeldjup	Klövstatus	Testikelmått	Korshöjd	Bogbredd	6	6		
2,6	0,4	6,5	7(X=8)	39	129	Bröstdjup	6	7		

2286 Vide Jump

Tjuren är inte bärare av anlag för hårlöshet.

Fadern Vision är en ET-import som såldes vid den sista Munka auktionen till Risinge Hereford. Där var han verksam till stor belåtenhet under fyra säsonger, innan han kom till oss och fick verkan ästan lika lång tid, om än med färre kor. Att han har över hundra avkommor, med bra kalvningsresultat, och i två besättningar, gör att hans goda avelsvärden har relativt hög säkerhet. Vision är efter Dr World Class – Remitall Online, en kombination med förutsättningar för både bra kalvningsegenskaper och god tillväxt. Utmärkande för Vision var också ett mycket bra lynne.

Modern Konvalj är en högindexko med Aix +26. Hon härstammar på modernet från Tahe och 68 Velvete köpte vi därifrån som kvigkalv när besättningen avvecklades. Morfar Udo kommer från Mörby Hereford. Han har en prövad son Vide Granit, T-tal 108. Udo finns också med på tjurarnas topplista p g a sina goda kalvningsegenskaper, både direkt och maternellt. Efter tre säsonger hos oss gick Udo vidare till en bruksbesättning, där han också verkat till belåtenhet i 3 år.

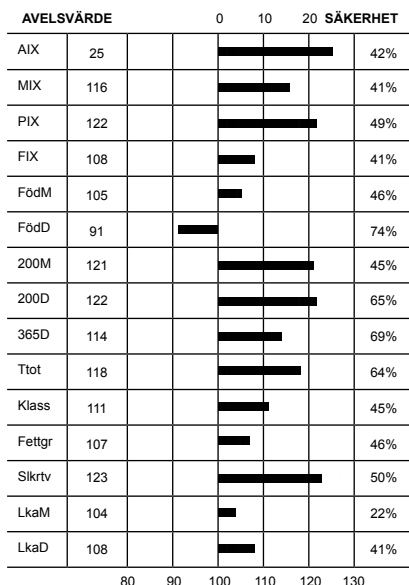

Överlinje	4	7	KROPP 74	HELHET 75
Korslutning	6	6		
Korslängd	6	9		
Korsbredd	6	7		
Storlek	6,1	7		
Harmoni	4	9	MUSKLER 76	
Rygbredd	5	7		
Länbredd	6	8		
Ryggmuskellängd	3	7		
Lärbredd	6	8		
Innerlår	5	8	BEN 75	
Lärdjup	5	9		
Lärfyllnad sidan	6	7		
Hasvinkel	6	5		
Kotvinkel	2	5		
Ben bakifrån	5	8		
Frambenställning	7	8		
Skelettgrovlek	3	4		
Rörelser	5	9		

Idnr	Född	Ras	Hom	V/B/D	ET	Kalvningar	Kalvar	varav	Svåra	Döda
Stamboksnr/Gen.nr		Namn			Korr FV	200d	365d	T-tal	550d	
Far: 058798 - 0585 08		HER - HER - HER - HER		2008-06-18	V		105	112		0 1
SWE 61592		VISION AV MUNKA			38	330	552			
Mor: 091054 - 0490 13		HER - HER - HER - HER	P	2016-03-07	V		4	4		0 0
SWE 116728		Vide Konvalj			42	272	415			
FF: 800010 - 0517 98		HER - HER - HER - HER	P	2008-04-24	V					
SWE 2771		DR WORLD CLASS 517 10H								
FM: 800010 - 0017 03		HER - HER - HER - HER	P	2008-04-24	V					
SWE 200447		REMITALL CATALINA INTENSE 17N								
MF: 082410 - 7307 11		HER - HER - HER - HER	P	2012-02-21	V					
SWE 64635		UDO			38	290	509			
MM: 047825 - 0068 08		HER - HER - HER - HER	P	2010-12-14	D					
SWE 104645		VELVETEE AV TAHE			48	330	486			

KALVNINGAR

Kalven						Kalvens fader				Kalvens korr vikter					
Datum	Ft	Kön	Ind	Anv	H	Ras	Stbnr/SEnr	Indnr	Namn	H	T-tal	F-vikt	200dv	365dv	550dv
D M	D M				St					St					
MOR															
150320	11	T	2256	1	A	HER	SWE 67231	7285	ED GILLAN	P		D42	A 304	D 544	
160413	11	T	2274	1	P	HER	SWE 61592	585	VISION AV MU			D46	A 334	D 504	
170315	11	T	2286	1	A	HER	SWE 61592	585	VISION AV MU			D45	A 364	A 627	
180303	11	K	541	1					OSÄKER			D41			
MORMOR															
100212	11	T	2191	1	P	HER	SWE 2783	5010	JSF 271 DICE	P		D45	A 288	A 620	
110423	11	T	2207	1	P	HER	SWE 62791	997	PUTTE AV FIS	P		D61	A 320	D 646	
120329	11	T	2213	1		HER	SWE 62792	2183	VIDE BRILLIA	P		D51	A 272	D 566	
120329	11			6		HER	SWE 62792	2183	VIDE BRILLIA	P					
130521	11	K	490	1	P	HER	SWE 64635	7307	UDO	P		D42	A 272	D 415	
141219	11	K	502	1	P	HER	SWE 2914	1004	REDFORD			D50	A 288	D 455	
151231	11	T	2265	1	P	HER	SWE 120137	247	TRIARA XCELO			D49	A 296	D 588	

HEREFORD

K.nr: 55	627 Eros Av Folkestop			Född: 2017-02-12		Pris:				
T-tal	Tillväxt g/dag	Födelsevikt	200D	365D	Hornstatus	LINJÄR EXTERIÖR		POÄNG	OPTIMUM	
109	1805	46	342	617	PP					
Marmorering	Fettdjup	Muskeldjup	Klövstatus	Testikelmått	Korshöjd	Bogbredd	6	6		
3,8	0,8	6,7	10	36	130	Bröstdjup	6	7		

627 Eros av Folkestop

Tjuren är inte bärare av anlag för hårlöshet.

Fadern 8013 Galtås Masterpice T-100 köptes in på Individprövningsauktionen 2015. Han har hög prestanda i härstamningen då modern, 699 GPH Lynette är mor till semintjuren PP Galtås King T-113 och mormor 584 GPH Lynette mor till PP Galtås Baron T-119. Fadern NBG T69 The Wonderer 36R ET 3W är en välmeriterad semintjur i Kanada.

Modern 492 Purity av Folkestopps far är semintjuren Salut av Svanaholm T-110. Hon härstammar ifrån Ingemanstorp genom modern 1234 Purity av Ingemanstorp vars morfar är 7659 Ricky Embracer av Brunared P. 492 Purity av Folkestop ger ett kraftfullt intryck med bra djup och köttighet, har ett fantastiskt temperament och bästa modersgenskaper.

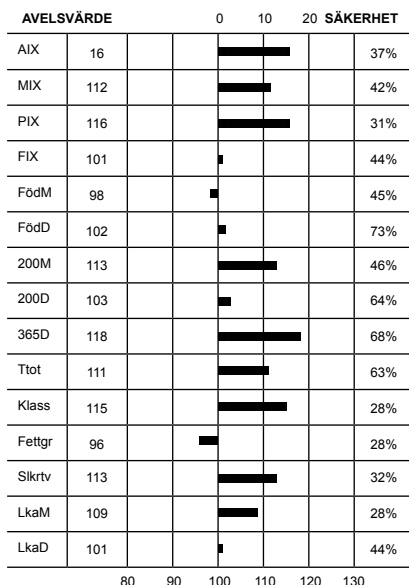

Överlinje	6	6	KROPP 82	HELHET 81
Korslutning	5	6		
Korslängd	7	9		
Korsbredd	7	7		
Storlek	6,3	7		
Harmoni	5	9	MUSKLER 80	
Rygbredd	5	7		
Ländbredd	6	8		
Ryggmuskellängd	2	7		
Lärbredd	6	8		
Innerlår	7	8	BEN 81	
Lärdjup	5	9		
Lärfyllnad sidan	7	7		
Hasvinkel	6	5		
Kotvinkel	4	5		
Ben bakifrån	6	8		
Frambenställning	6	8		
Skelettgrovlek	4	4		
Rörelser	6	9		

Idnr	Född	Ras	Hom	V/B/D	ET	Kalvningar	Kalvar	varav	Svåra	Döda
Stamboksnr/Gen.nr		Namn			Korr FV	200d	365d	T-tal	550d	
Far: 054526 - 8013	14	HER - HER - HER - HER	P	2014-08-05	V		28	29		0 0
SWE 67721		PP GALTÅS MASTERPICE 699 WONDE				42	334	576	100	
Mor: 069216 - 0492	12	HER - HER - HER - HER	P	2017-08-14	D		4	5		0 0
SWE 112867		PURITY AV FOLKESTOPP				42	269	453		
FF: 800010 - 1036	09	HER - HER - HER - HER			V					
SWE 2939		WONDERER								
FM: 054526 - 0699	05	HER - HER - HER - HER	P	2005-06-30	V		41	296	376	
SWE 94615		GPH Lynette fr Magnum P584								
MF: 072573 - 7451	08	HER - HER - HER - HER	B	2008-08-20	V		44	326	598	110
SWE 61775		SALUT AV SVANAHOLM								
MM: 034290 - 1234	07	HER - HER - HER - HER					39	190	344	
SWE 100889		PURITY AV INGEMANSTORP								

KALVNINGAR

Kalven						Kalvens fader					Kalvens korr vikter				
Datum	Ft	Kön	Ind	Anv	H St	Ras	Stbnr/SEnr	Indnr	Namn	H St	T-tal	F-vikt	200dv	365dv	550dv
MOR															
140324	11	K	551	1	P	HER	SWE 66061	366	BÄRARPS MA	P		D46	A 324	A 368	
150210	0	K	573	1	P	HER	SWE 66061	366	BÄRARPS MA	P		D46	A 275	A 417	
150210	0	K	572	1	P	HER	SWE 66061	366	BÄRARPS MA	P		D47	A 302	A 487	
160313	11	K	608	1	P	HER	SWE 66061	366	BÄRARPS MA	P		D44	A 289	A 489	
170212	11	T	627	1	A	HER	SWE 67721	8013	PP GALTÅS MA	P	T 100	D46	A 342	A 617	
MORMOR															
090222	12	T	431	1	S	HER	SWE 60803	7086	HASSE AV STE	P		D40	A 299	A 506	
100328	11	T	464	1	P	HER	SWE 60803	7086	HASSE AV STE	P		D46	A 344	A 557	
110218	11	K	480	1	P	HER	SWE 63209	8216	RUBEN AV ING	P		D39	A 248	A 400	
120119	11	K	492	1	P	HER	SWE 61775	7451	SALUT AV SVA	B	T 110	D42	A 269	A 453	
130130	11	K	516	1		HER	SWE 65969	484	TIMMY AV FOL	P		D43			
140311	11	K	550	1	P	HER	SWE 64634	319	BÄRARPS LAS	P		D44	A 219	A 307	

HEREFORD

K.nr: 56	8008 Kvarg av Svaneberg			Född: 2017-02-14		Pris:				
T-tal	Tillväxt g/dag	Födelsevikt	200D	365D	Hornstatus	LINJÄR EXTERIÖR		POÅNG	OPTIMUM	
109	1773	45	387	652	Pp					
Marmorering	Fettdjup	Muskeldjup	Klövstatus	Testikelmått	Korshöjd	Bogbredd		6	6	KROPP 77
3,2	0,5	7,1	9(S)	39	129	Bröstdjup		5	7	

8008 Kvarg av Svaneberg

Tjuren är inte bärare av anlag för hårlöshet.
Fader till Kvargården Irlänkskatjuren Gouldingpoll 1 Superduty efter Remitall Super Duty.
Modern 651 Ili av Svaneberg har bra med mjölk vilket visar sig i bra 200 dagars vikter på hennes kalvar. 651 är efter en stark och långlivad kofamilj. Fader till 651 är 5540 Herkules av Brunared T-tal 105. Herkules mor är ET kon 129 Ladyone av Brunared. Morfar till 651 är 647 Diftong av Herrgölet T-tal 105, som inköptes till besättning efter att han verkat som semintjur. Båda tjurarna har påverkat våra djur positivt.

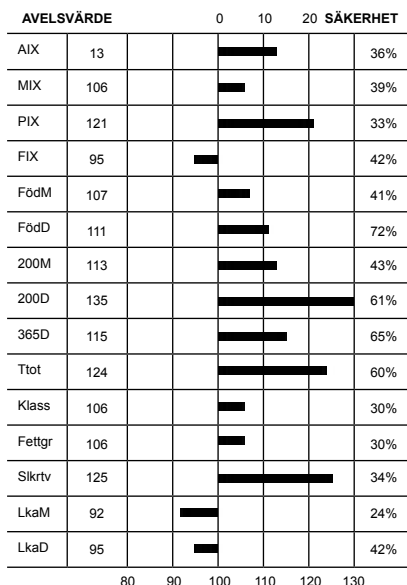

LINJÄR EXTERIÖR		POÅNG	OPTIMUM	
Bogbredd		6	6	KROPP 77
Bröstdjup		5	7	
Överlinje		5	7	MUSKLER 82
Korslutning		5	6	
Korslängd		6	9	
Korsbredd		7	7	
Storlek		6,1	7	
Harmoni		5	9	
Rygbredd		6	7	
Länbredd		7	8	
Ryggmuskellängd		3	7	
Lärbredd		7	8	
Innerlår		6	8	
Lärdjup		4	9	BEN 80
Lärfyllnad sidan		7	7	
Hasvinkel		6	5	
Kotvinkel		5	5	
Ben bakifrån		5	8	
Frambenställning		6	8	
Skelettgrovlek		4	4	
Rörelser		6	9	

Idnr	Född	Ras	Hom	V/B/D	ET	Kalvningar	Kalvar	varav Svåra	Döda
Stamboksnr/Gen.nr		Namn			Korr FV	200d	365d	T-tal 550d	
Far: 800015 - 0165 11		HER - HER - HER - HER		2013-02-18	V		19	20	0 1
SWE 120124		GOULDINGPOLL 1 SUPERDUTY ET							
Mor: 035924 - 0651 12		HER - HER - HER - HER	P	2016-03-23	D		4	4	0 0
SWE 114168		ILI AV SVANEBERG			42	240	305		
FF: 800010 - 1037 06		HER - HER - HER - HER			V				
SWE 2945		REMITALL SUPER DUTY 42S							
FM: 800014 - 1220 70		HER - HER - HER - HER							
		ROMANY LUCY A84 F26							
MF: 051883 - 5540 06		HER - HER - HER - HER	S	2006-08-29	V				
SWE 59633		HERKULES AV BRUNARED P			46	298	542	105	
MM: 035924 - 0581 09		HER - HER - HER - HER	H						
EU		ILI AV SVANEBERG			44	216			

KALVNINGAR

Kalven						Kalvens fader				Kalvens korr vikter					
Datum	Ft	Kön	Ind	Anv	H St	Ras	Stbnr/SEnr	Indnr	Namn	H St	T-tal	F-vikt	200dv	365dv	550dv
D	M														
MOR															
140412	11	K	748	1		HER	SWE 66441	7846	FERRARI AV S			D41	A 259	A 323	
150314	11	T	7960	1	S	HER	SWE 66385	6244	ORIGO STEFFO	P		D40	A 354	A 562	
160229	11	T	7984	1		HER	SWE 61607	600	CARDINAL ET	P		D48	A 365		
170214	11	T	8008	1	B	HER	SWE 120124	165	GOULDINGPOLL			D45	A 387	A 652	
MORMOR															
120320	11	K	651	1	P	HER	SWE 59633	5540	HERKULES AV	S	T 105	D42	A 240	D 305	

HEREFORD

K.nr: 57	627 Hamras Full House ET			Född: 2017-02-07		Pris:				
T-tal	Tillväxt g/dag	Födelsevikt	200D	365D	Hornstatus	LINJÄR EXTERIÖR		POÄNG	OPTIMUM	
109	1688	44	377	636	PP					
Marmorering	Fettdjup	Muskeldjup	Klövstatus	Testikelmått	Korshöjd	Bogbredd		6	6	KROPP 73
3,4	0,6	6,8	10	36	135	Bröstdjup		6	7	
						Överlinje		3	7	
						Korslutning		4	6	
						Korslängd		7	9	
						Korsbredd		6	7	
						Storlek		7,2	7	
						Harmoni		4	9	
						Rygbredd		6	7	
						Länbredd		6	8	

627 Hamras Full House ET

Tjuren är inte bärare av anlag för hårlöshet.

Här är en unik chans att köpa en ET tjur som är individprövad och fått ett T-tal. Dessutom tillför tjuren nytt blod till Sverige. Full House är en embryoimport från en av Kanadas bästa Herefordbesättningar Harvie Ranching. Fadern Kanimbla Full Bottle är en outcross härstamning från Australien.

Hans avkomor har betingat höga priser på auktioner i Kanada. Modern Ms Firefly 55W är ur den välkända Ms Firefly familjen. Hon har använts flitigt i Harvies avelsprogram. Med åtskilliga spolningar på embryon, varav många avkomor har sålts till höga priser. Morfar Harvie Traveller är en tjur som används mycket i Kanada, med många fina avkomor.

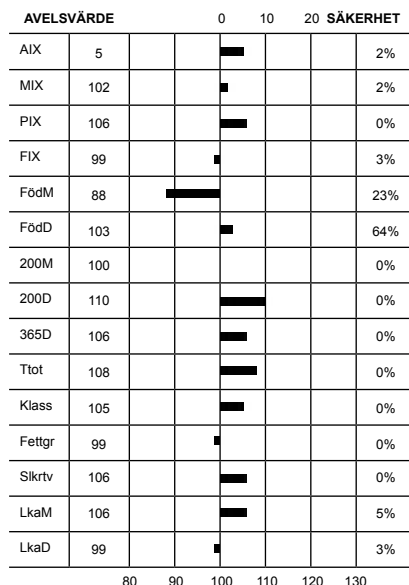

Överlinje	3	7	KROPP 73
Korslutning	4	6	
Korslängd	7	9	
Korsbredd	6	7	
Storlek	7,2	7	
Harmoni	4	9	
Rygbredd	6	7	
Länbredd	6	8	
Ryggmuskellängd	3	7	
Lärbredd	6	8	
Innerlår	6	8	MUSKLER 78
Lärdjup	5	9	
Lärfyllnad sidan	5	7	
Hasvinkel	5	5	
Kotvinkel	4	5	
Ben bakifrån	7	8	
Frambenställning	6	8	
Skelettgrovlek	4	4	
Rörelser	6	9	

Idnr	Född	Ras	Hom	V/B/D	ET	Kalvningar	Kalvar	varav	Svåra	Döda
Stamboksnr/Gen.nr		Namn			Korr FV	200d	365d	T-tal	550d	
Far: 800015 - 1391 12		HER - HER - HER - HER	P		V		2	2	0	0
SWE 120779		KANIMBLA FULL BOTTLE H117								
Mor: 800014 - 2799 09		HER - HER - HER - HER	P		V	0	0	0	0	
SWE 120776		HARVIE MS FIREFLY ET 55W								
FF: 800015 - 1393 08		HER - HER - HER - HER								
		KIDMAN BLIGH D99								
FM: 800014 - 2806 06		HER - HER - HER - HER								
		KANIMBLA MARITANA B06								
MF: 800010 - 0069 07		HER - HER - HER - HER	P		V					
SWE 2818		HARVIE TRAVELER 69T								
MM: 800014 - 2798 06		HER - HER - HER - HER								
		HARVIE MS FIREFLY ET 24S								

KALVNINGAR

Kalven						Kalvens fader				Kalvens korr vikter					
Datum	Ft	Kön	Ind	Anv	H St	Ras	Stbnr/SEnr	Indnr	Namn	H St	T-tal	F-vikt	200dv	365dv	550dv
MOR															
170207	11	T	627	1	A	HER	SWE120779	1391	KANIMBLA FUL	P		D44	A	377	A 636
180128	11	T	631	1	P	HER	SWE120779	1391	KANIMBLA FUL	P		D47			

HEREFORD

K.nr: 58	100 Kurt av Kvarndammen			Född: 2017-01-18		Pris:				
T-tal	Tillväxt g/dag	Födelsevikt	200D	365D	Hornstatus	LINJÄR EXTERIÖR		POÅNG	OPTIMUM	
108	1643	36	347	608	PP					
Marmorering	Fettdjup	Muskeldjup	Klövstatus	Testikelmått	Korshöjd	Bogbredd	6	6		
2,7	0,5	6,8	9(X=4)	35	127	Bröstdjup	6	7		

100 Kurt av Kvarndammen

Tjuren är inte bärare av anlag för hårlöshet.

Det är tredje året i rad vi har en tjur efter Haroldssons Title shot med på individprövningen och han levererar verkligen varje gång, han har haft flera fina avkomor med på individprövningen och han lyckas även väl på utställningar.

Modern nr 83 Fortunate av Kvarndammen är efter Xcelerator en fantastisk seminimport ifrån Canada som lämnat två semintjurar VB Armor och VB Excellent. Mormor till Kurt är nr 69 Fortunate av Kvarndammen som hade en imponerande 1 årsvikt på 501 kg !! Hon hade Otto av Kvarndammen (efter Title Shot) med på individprövningen förra året och han gjorde det bra, fick T-tal 102 Helhet 81 och såldes för 40.000:-. Kurt har ett Fix på imponerande 134 i skrivande stund både Title shot och Xcelerator har ju höga Fix. Det finns en hel del bilder och info på nr 100 Kurt av Kvarndammen, modern och mormor på Facebook Kvarndammen Hereford.

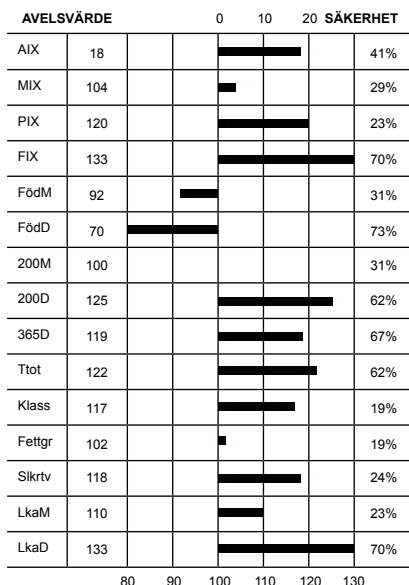

Överlinje	5	7	KROPP 83	HELHET 82
Korslutning	6	6		
Korslängd	7	9		
Korsbredd	6	7		
Storlek	5,7	7		
Harmoni	6	9	MUSKLER 82	
Rygbredd	6	7		
Ländbredd	6	8		
Ryggmuskellängd	3	7		
Lärbredd	6	8		
Innerlår	7	8	BEN 80	
Lärdjup	5	9		
Lärfyllnad sidan	7	7		
Hasvinkel	4	5		
Kotvinkel	3	5		
Ben bakifrån	6	8		
Frambenställning	6	8		
Skelettgrovlek	4	4		
Rörelser	6	9		

Idnr	Född	Ras	Hom	V/B/D	ET	Kalvningar	Kalvar	varav	Svåra	Döda
Stamboksnr/Gen.nr		Namn			Korr FV	200d	365d	T-tal	550d	
Far: 800015 - 0682	11	HER - HER - HER - HER		2015-10-08	V		43	43	0	1
SWE 120335		HAROLDSSONS TITLE SHOT ET 45Y								
Mor: 030404 - 0083	15	HER - HER - HER - HER		2017-04-27	V		2	2	0	0
SWE 119784		Fortunate av Kvarndammen			35	297	444			
FF: 800015 - 0681	07	HER - HER - HER - HER								
SHE TAHOE R117 T100										
FM: 800014 - 1873	00	HER - HER - HER - HER								
HAROLDSON'S 37H MIRA ET 62K										
MF: 800015 - 0247	10	HER - HER - HER - HER		2013-04-05	V					
SWE 120137		TRIARA XCELORATOR 594X								
MM: 030404 - 0069	13	HER - HER - HER - HER		2016-06-09	D	37	321	501	613	
SWE 115378		FORTUNATE AV KVARNDAMMEN								

KALVNINGAR

Kalven						Kalvens fader				Kalvens korr vikter					
Datum	Ft	Kön	Ind	Anv	H St	Ras	Stbnr/SEnr	Indnr	Namn	H St	T-tal	F-vikt	200dv	365dv	550dv
MOR															
170118	11	T	100	1	P	HER	SWE120335	682	HAROLDSSONS T			D36	A 347	A 608	
180204	11	T	113	1		HER	SWE120876	1687	MOESKAER CRO			D39			
MORMOR															
150214	11	K	83	1		HER	SWE120137	247	TRIARA XCELO			D35	A 297	A 444	
160127	11	T	89	1	A	HER	SWE120335	682	HAROLDSSONS T			D47	A 336	A 599	
170112	11	K	97	1		HER	SWE120651	1153	JC 743 FAST			D41	A 291	A 442	
180120	11	T	109	1		HER	SWE 68670	8033	PP Galtás Ar	A	T 108	D52			

HEREFORD

K.nr: 59	482 Bårarps Romeo			Född: 2017-01-03		Pris:				
T-tal	Tillväxt g/dag	Födelsevikt	200D	365D	Hornstatus	LINJÄR EXTERIÖR		POÅNG	OPTIMUM	
108	1727	45	319	594	PP					
Marmorering	Fettdjup	Muskeldjup	Klövstatus	Testikelmått	Korshöjd	Bogbredd		5	6	KROPP 80
3,5	0,6	6,2	9(X=5)	36	134	Bröstdjup		5	7	

482 Bårarps Romeo

Tjuren är inte bärare av anlag för hårlöshet.

T-108 Mamman, 1688 Munka Lady ET (alias Lady Roxanne) har varit Reserv Champion på båda Elmia och Mila. En dotter, 7301, är såld till Holland. En annan dotter, 7277 Bårarps Roxanne är högst linjärbedömd ko i vår besättning med HH 89. En son till 1688 Munka Lady ET, 422 Bårarps Passionate Kiss blev utvald som fritt val i besättningen på auktionen på Mila 2015. Han blev sedan Reserv Grand Champion på Elmia samma år blott 9 månader gammal. Pappan, Buck av Folkestorp T-117 blev bästa individprövade tjur i omgång 2014-2015 och dyraste Herefordtjur någonsin då vi köpte honom för 115.000kr. Han blev Grand Champion tjur, Bäst i Rasen och 2a Bäst In Show på Elmia 2016. Bäst I Rasen även på Mila 2017. Buck är halvbror till semintjuren Ares genom mamman.

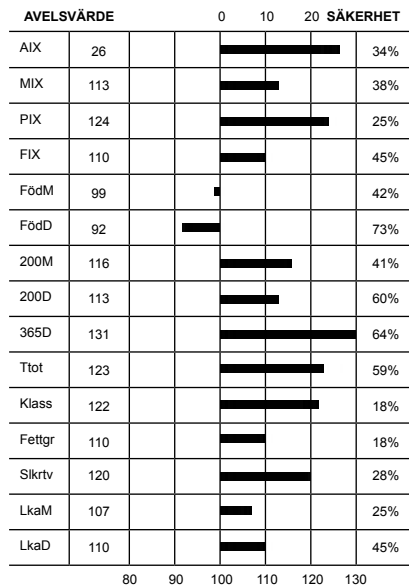

Överlinje	6	7	KROPP 80
Korslutning	5	6	
Korslängd	6	9	
Korsbredd	6	7	
Storlek	6,9	7	
Harmoni	5	9	MUSKLER 78
Rygbredd	6	7	
Länbredd	6	8	
Ryggmuskellängd	4	7	
Lärbredd	6	8	
Innerfår	6	8	BEN 84
Lärdjup	5	9	
Lärfyllnad sidan	5	7	
Hasvinkel	5	5	
Kotvinkel	4	5	
Ben bakifrån	6	8	
Frambenställning	6	8	
Skelettgrovlek	4	4	
Rörelser	5	9	

Idnr	Född	Ras	Hom	V/B/D	ET	Kalvningar	Kalvar	varav	Svåra	Döda
Stamboksnr/Gen.nr		Namn			Korr FV	200d	365d	T-tal	550d	
Far: 069216 - 0534 14		HER - HER - HER - HER	P	2014-08-22	V		25	25	0	1
SWE 67707		Buck av Folkestorp				42	335	635	117	
Mor: 058798 - 1688 08		HER - HER - HER - HER	P	2008-06-18	V		8	8	0	1
SWE 101272		MUNKA LADY ET				37	307	478		
FF: 800015 - 0116 06		HER - HER - HER - HER		2013-01-22	V					
SWE 120121		GOLDEN-OAK FUSION 3S								
FM: 069216 - 0455 10		HER - HER - HER - HER	P	2013-07-31	V					
SWE 109667		GOLDILOCKS AV FOLKESTORP				37	283	435		
MF: 800010 - 5115 05		HER - HER - HER - HER	P	2008-04-24	V					
SWE 2770		REMITALL ROB ROY 115R								
MM: 800010 - 0081 05		HER - HER - HER - HER	P	2008-04-24	V					
SWE 200448		BAR-RZ 23M ROXANNE 81R								

KALVNINGAR

Kalven						Kalvens fader				Kalvens korr vikter					
Datum	Ft	Kön	Ind	Anv	H	Ras	Stbnr/SEnr	Indnr	Namn	H	T-tal	F-vikt	200dv	365dv	550dv
D M	D M				St					St					
MOR															
100222	11			6		HER SWE 2567	85		HUTH PROSPEC	P					
110115	11	K	7277	1	P	HER SWE 61607	600		CARDINAL ET	P		D43	D 264	A 398	
120114	11	K	7301	1	P	HER SWE 2811	78		VENTURE MOLE			D43	A 264		
130109	11	T	374	1		HER SWE 2360	74		HARVIE JACKP	P		D49	A 352	A 625	
140102	11	T	400	1		HER SWE 2898	957		SQUARE-D DIE	P		D47	A 342		
150122	11	T	422	1	P	HER SWE120334	677		BARE MR YOU			D45	A 348	D 580	
151215	11	T	449	1		HER SWE120335	682		HAROLDSONS T			D47	A 280	D 546	
170103	11	T	482	1	A	HER SWE 67707	534		Buck av Fol	P	T 117	D45	A 319	A 594	
MORMOR															
080308	12	K	1688	1	P	HER SWE 2770	5115		REMITALL ROB	P		D37	A 307	A 478	
080315	12	T	595	1		HER SWE 2770	5115		REMITALL ROB	P		D39	A 312	A 542	
080321	12	T	603	1	P	HER SWE 2770	5115		REMITALL ROB	P		D41	A 310	A 545	

HEREFORD

K.nr: 60	611 Hagalunds Prince			Född: 2017-03-01		Pris:				
T-tal	Tillväxt g/dag	Födelsevikt	200D	365D	Hornstatus	LINJÄR EXTERIÖR		POÅNG	OPTIMUM	
108	1708	43	373	646	PP					
Marmorering	Fettdjup	Muskeldjup	Klövstatus	Testikelmått	Korshöjd	Bogbredd		6	6	KROPP 77
3,8	0,7	6,8	9(X=4)	36	136	Bröstdjup		6	7	

611 Hagalunds Prince

Tjuren är inte bärare av anlag för hårlöshet.

Fadern är 578 Guldrupe Game. En tjur av normalstorlek, med fin exteriör, och väl utvecklad muskulatur. Han är lätt att hantera, och kalvningarna efter honom har gått mycket bra. Game har både en prövad fader, Pascal av Viking Vånga (T102), och en prövad morfar, Blixt av Svana-holm (T 108).

Modern till Prince är 3282 Risinge Velvete. Det är en normalstor ko, med mycket gott lynne. Hon har att välformat juver, och kon mjölkar mycket bra. Detta kan man också se på att alla hennes kalvar har haft höga 200d vikter. Kon är efter tjuren Dakota av Munka (ET), som finns i det absoluta toppskiktet på den så kallade "Topplistan" över landets herefordtjurar.

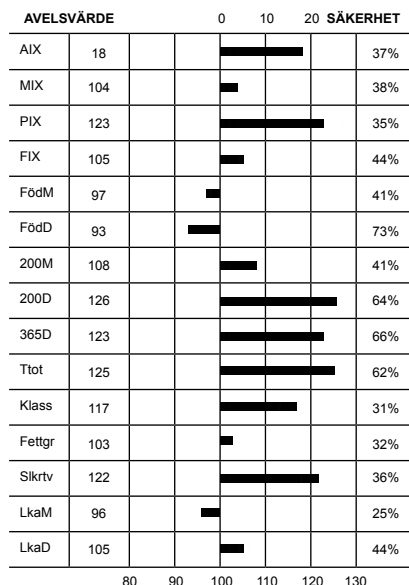

Överlinje	5	7	KROPP 77	HELHET 78
Korslutning	4	6		
Korslängd	6	9		
Korsbredd	6	7		
Storlek	7,3	7	MUSKLER 79	
Harmoni	5	9		
Rygbredd	6	7		
Ländbredd	6	8		
Ryggmuskellängd	3	7	BEN 79	
Lärbredd	6	8		
Innerfår	6	8		
Lärdjup	5	9		
Lärfyllnad sidan	6	7		
Hasvinkel	5	5		
Kotvinkel	2	5		
Ben bakifrån	6	8		
Frambenställning	6	8		
Skelettgrovlek	4	4		
Rörelser	7	9		

Idnr	Född	Ras	Hom	V/B/D	ET	Kalvningar	Kalvar	varav	Svåra	Döda
Stamboksnr/Gen.nr		Namn			Korr FV	200d	365d	T-tal	550d	
Far: 035306 - 0578 14		HER - HER - HER - HER	P	2016-11-16	V		29	30	0	0
SWE 68036		Guldrupe Game			44	292	571			
Mor: 030566 - 3282 12		HER - HER - HER - HER	P	2017-08-09	D		4	4	0	0
SWE 113365		RISINGE VELVETEE			42	208	367			
FF: 085170 - 1327 12		HER - HER - HER - HER	P	2012-10-03	V					
SWE 65837		PASCAL AV VIKING VÅNGA			41	323	573	102		
FM: 035306 - 0552 12		HER - HER - HER - HER	P	2015-08-19	V					
SWE 114592		GULDRUPE WITTEY			41		404			
MF: 058798 - 0545 06		HER - HER - HER - HER	P	2006-06-28	V					
SWE 59315		DAKOTA AV MUNKA ET			42	263	579			
MM: 030566 - 1632 05		HER - HER - HER - HER			37	238	357			
SWE 113362										

KALVNINGAR

Kalven						Kalvens fader					Kalvens korr vikter				
Datum	Ft	Kön	Ind	Anv	H St	Ras	Stbnr/SEnr	Indnr	Namn	H St	T-tal	F-vikt	200dv	365dv	550dv
D M	D M														
MOR															
140304	11	T	553	1	P	HER	SWE 66380	532	hagalunds ma	P		D37	A	312	
150216	12	K	567	1	P	HER	SWE 64544	8291	KRUT AV INGE	P		D44	A	290	A 404
160227	11	K	587	1		HER	SWE 66444	2218	Vide Erbium	P		D35	A	271	
170301	11	T	611	1	P	HER	SWE 68036	578	Guldrupe Gam	P		D43	A	373	A 646
MORMOR															
080405	11	K	2292	1					OKÄND			D41	D	218	
090319	11	T	2599	1		ANG	SWE 59320	551	RED KRUT AV	P		D40	D	205	
100223	11	K	2788	1		ANG	SWE 59320	551	RED KRUT AV	P		D42	D	212	
110215	11	K	2992	1		ANG	SWE 59320	551	RED KRUT AV	P		D38	D	220	A 369
120315	11	K	3282	1	P	HER	SWE 59315	545	DAKOTA AV M	P		D42	D	208	A 367
130225	11	K	3486	1		HER	SWE 60467	573	BOND ET AV M			D38	D	217	A 373
140311	11	T	3786	1					OKÄND			D50	D	261	
150305	11	K	3994	1		HER	SWE 61601	596	SPENCER ET A			D41	D	209	
170322	11	K	4455	1					OKÄND			D40			

HEREFORD

K.nr: 61	5320 Devil av Onslunda			Född: 2016-12-21		Pris:				
T-tal	Tillväxt g/dag	Födelsevikt	200D	365D	Hornstatus	LINJÄR EXTERIÖR		POÄNG	OPTIMUM	
107	1695	38	294	538	PP					
Marmorering	Fettdjup	Muskeldjup	Klövstatus	Testikelmått	Korshöjd	Bogbredd	6	6		
2,5	0,4	5,7	10	35	129	Bröstdjup	6	7		

5320 Devil av Onslunda

Tjuren är inte bärare av anlag för hårlöshet.

Modern 1127 Stenlunda Rita är ET import från Kanada, en ko som utvecklat sig på bästa sätt, goda moders egenskaper och bra exteriör. Mm Remitall Rita 13 T, Champion på Världsutställning 2012 i Kanada, en av Remitalls absolut bästa kor. Mf Remitall-West Game Day ET, tog hem Championtiteln på världsutställning 2012, en tjur med utstrålning, egenskaper och exteriör i världsklass.

Fader Baileys av Stenlunda ET, tjur med mycket goda siffror på lätta kalvningar, vilket också visat sig i praktiken på Onslunda och Stendala Hereford. Ff TLELL 1995 Xplosive 18x är en av de hetaste, mest eftertraktade tjurarna i Kanada för närvarande.

AVELSVÄRDE		0	10	20	SÄKERHET
AIX	7				36%
MIX	100				19%
PIX	105				16%
FIX	113				65%
FödM	94				26%
FödD	88				70%
200M	99				20%
200D	105				50%
365D	108				56%
Ttot	107				50%
Klass	107				4%
Fettgr	101				4%
Slkrtv	103				18%
LkaM	103				3%
LkaD	113				1%

Överlinje	6	7	KROPP 86
Korslutning	5	6	
Korslängd	6	9	
Korsbredd	6	7	
Storlek	5,7	7	
Harmoni	7	9	MUSKLER 81
Rygbredd	6	7	
Ländbredd	6	8	
Ryggmuskellängd	3	7	
Lärbredd	7	8	
Innerlår	6	8	BEN 88
Lärdjup	5	9	
Lärfylnad sidan	6	7	
Hasvinkel	5	5	
Kotvinkel	5	5	
Ben bakifrån	7	8	
Frambenställning	6	8	
Skelettgrovlek	4	4	
Rörelser	7	9	

Idnr	Stamboksnr/Gen.nr	Födelsedatum	Sex	Ras	Far	Mor	ET	Kalvningar	Kalvar	varav	Svåra	Döda
Far:	27	288	15	HER - HER - HER - HER	HER - HER - HER - HER	HER - HER - HER - HER	P	2015-05-08	V	9	0	0
Mor:	11	117	15	HER - HER - HER - HER	HER - HER - HER - HER	HER - HER - HER - HER	P	2015-04-21	V	2	0	0
FF:	800015	096	10	HER - HER - HER - HER	HER - HER - HER - HER	HER - HER - HER - HER	P	2015-04-21	V	5	253	436
FM:	800014	2250	07	HER - HER - HER - HER	HER - HER - HER - HER	HER - HER - HER - HER	V					
MF:	800015	060		HER - HER - HER - HER	HER - HER - HER - HER	HER - HER - HER - HER	P	2015-04-21	V			
MM:	800014			HER - HER - HER - HER	HER - HER - HER - HER	HER - HER - HER - HER	V					

KALVNINGAR

Kalven						Kalvens fader				Kalvens korr vikter					
Datum	Ft	Kön	Ind	Anv	H St	Ras	Stbnr/SEnr	Indnr	Namn	H	T-tal	F-vikt	200dv	365dv	550dv
MOR															
161221	11	T	5320	1	A	HER	SWE 69022	5288	Baileys av O	P		D38	A 294	A 538	
180217	11	K	440	1		HER	SE 48327	5305	Cash av Sten	P		D39			
MORMOR															
150227	11	K	1127	1	P	HER	SWE 120570	960	REMITALL-WES			D35	A 253	A 436	

HEREFORD

K.nr: 62	1051 Smens Herkules			Född: 2017-01-14		Pris:				
T-tal	Tillväxt g/dag	Födelsevikt	200D	365D	Hornstatus	LINJÄR EXTERIÖR		POÅNG	OPTIMUM	
107	1636	45	363	619	PP					
Marmorering	Fettdjup	Muskeldjup	Klövstatus	Testikelmått	Korshöjd	Bogbredd	6	6		
2,9	0,5	6,9	10	35	130	Bröstdjup	6	7		

1051 Smens Herkules

Tjuren är inte bärare av anlag för hårlöshet.

Modern 641 Constans av Svanaholm är en mycket köttig ko med att fint juver och bra korta spenar. Hennes AIX är 18+ och hennes övriga andra starka egenskaper är Pix på 123, 200m på 126. Hon har en bra härstamning där REDFORD ligger som MF vilket märks när hon kalvar. Hennes egen födelsevikt var 40 kg 200d 280kg 365d 437kg, med dessa vikter återspeglas också slaktkropp-tillväxt på 125.

Med dessa egenskaper hoppas jag att fader till 1051 Smen's Herkules, HUTH 813 REVOLUTION 4R Y001, ska tillföra mer tillväxt och bra kalvningsegenskaper. Tillväxten syns på 1051's 200d vikt på 363 och ett Pix på 122.

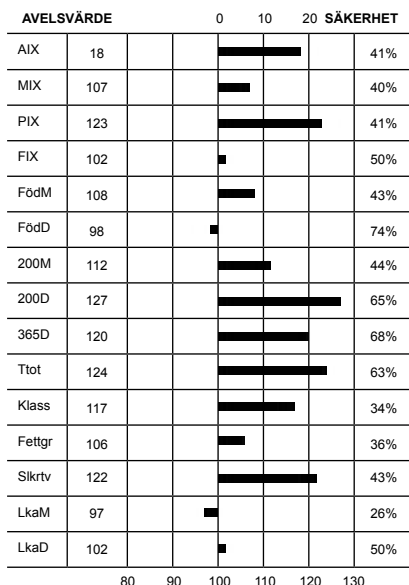

Överlinje	4	7	KROPP 76	HELHET 78
Korslutning	5	6		
Korslängd	5	9		
Korsbredd	6	7		
Storlek	6,2	7	MUSKLER 79	
Harmoni	5	9		
Rygbredd	6	7		
Länbredd	6	8		
Ryggmuskellängd	3	7	BEN 80	
Lärbredd	6	8		
Innerlår	6	8		
Lärdjup	6	9		
Lärfyllnad sidan	5	7		
Hasvinkel	6	5		
Kotvinkel	6	5		
Ben bakifrån	6	8		
Frambenställning	6	8		
Skelettgrovlek	4	4		
Rörelser	6	9		

Idnr	Född	Ras	Hom	V/B/D	ET	Kalvningar	Kalvar	varav	Svåra	Döda
Stamboksnr/Gen.nr		Namn			Korr FV	200d	365d	T-tal	550d	
Far: 800015 - 1000 11		HER - HER - HER - HER			V		64	67	0	1
SWE 120581		HUTH 813 REVOLUTION 4R Y001								
Mor: 072573 - 0641 13		HER - HER - HER - HER	2016-08-13	D			4	4	0	0
SWE 114394		Constans av Svanaholm			40	283	450			
FF: 800015 - 0999 05		HER - HER - HER - HER								
MSU TCF REVOLUTION 4R										
FM: 800014 - 2291 08		HER - HER - HER - HER								
SCH-LAR 813 OF 5P M326 ET										
MF: 800010 - 1004 00		HER - HER - HER - HER			V					
SWE 2914		REDFORD								
MM: 072573 - 0600 11		HER - HER - HER - HER	P			44	279	391		
SWE 112534		CONSTANS AV SVANAHOLM								

KALVNINGAR

Kalven						Kalvens fader				Kalvens korr vikter					
Datum	Ft	Kön	Ind	Anv	H St	Ras	Stbnr/SEnr	Indnr	Namn	H St	T-tal	F-vikt	200dv	365dv	550dv
MOR															
150316	12	T	1040	1	P	HER	SWE 65710	7526		P		D49	A 370	A 499	
160221	11	T	1045	1	A	HER	SWE 66906	213	Ian av Lycka			D42	A 330	A 607	
170114	11	T	1051	1	A	HER	SWE 120581	1000	HUTH 813 REV			D45	A 363	A 619	
180120	11	T	1062	1		HER	SWE 65838	3202	JANNE AV SVA	B	T 109	D46			
MORMOR															
130222	12	K	641	1		HER	SWE 2914	1004	REDFORD			D40	A 283	A 450	
140425	12	K	663	1			OKÄND					D42			
150504	11	K	681	1	P	HER	SWE 64567	6226	ORIGO ROCKY	P		D42	D 322		
160328	11	T	7595	1	P	HER	SWE 64567	6226	ORIGO ROCKY	P		D42	A 304	D 476	
170319	14	K	707	1		HER	SWE 64567	6226	ORIGO ROCKY	P		D46	A 308		

HEREFORD

K.nr: 63	5321 Diesel av Onslunda			Född: 2016-12-22		Pris:				
T-tal	Tillväxt g/dag	Födelsevikt	200D	365D	Hornstatus	LINJÄR EXTERIÖR		POÅNG	OPTIMUM	
106	1701	31	287	536	PP					
Marmorering	Fettdjup	Muskeldjup	Klövstatus	Testikelmått	Korshöjd	Bogbredd	6	6		
3,9	0,8	6,6	8(X=6)	31	127	Bröstdjup	6	7		

5321 Diesel av Onslunda

Tjuren är inte bärare av anlag för hårlöshet.

Moder Origo Day, är handplockad från Origo som kviga, Day familjen välkänd och etablerad. Hon har varit ett lyckosamt val med goda egenskaper på både tillväxt och lätta kalvningar, en exteriört bra ko. Mf Redford med lätta kalvningar och god tillväxt.

Fader är Bacardi av Stenlunda ET, en helbror till Bacardi, Remitall Start Me Upp såld i Kanada för över 1.000.000:- svenska kronor. Bacardi är en tjur med den allra bästa muskelansättningen, lätta kalvningar, god tillväxt, exteriört en topptjur. Visar sig också på Diesel som har bästa siffrorna på muskler av alla herefordtjurar.

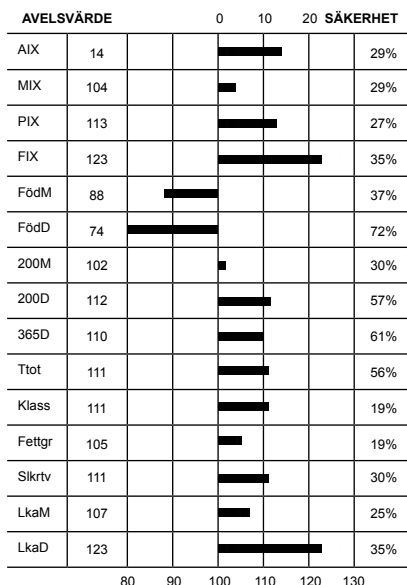

Överlinje	7	7	KROPP 82	HELHET 84
Korslutning	6	6		
Korslängd	5	9		
Korsbredd	6	7		
Storlek	5,4	7		
Harmoni	6	9	MUSKLER 85	
Rygbredd	6	7		
Ländbredd	6	8		
Ryggmuskellängd	3	7		
Lärbredd	7	8		
Innerfår	7	8	BEN 84	
Lärdjup	6	9		
Lärfyllnad sidan	7	7		
Hasvinkel	5	5		
Kotvinkel	3	5		
Ben bakifrån	7	8		
Frambenställning	6	8		
Skelettgrovlek	4	4		
Rörelser	6	9		

Idnr	Född	Ras	Hom	V/B/D	ET	Kalvningar	Kalvar	varav	Svåra	Döda
Stamboksnr/Gen.nr		Namn			Korr FV	200d	365d	T-tal	550d	
Far: 048327 - 5278	15	HER - HER - HER - HER	P	2015-05-08	V		21	21	0	0
SWE 69021		Bacardi av Stenlunda				43	352	607		
Mor: 031755 - 1253	12	HER - HER - HER - HER	P	2017-08-09	V		3	3	0	0
SWE 112886		ORIGO DAY				39	260			
FF: 800015 - 0973	11	HER - HER - HER - HER		2015-04-21	V					
SWE 120574		CB 57U CAN DOO 102Y								
FM: 800014 - 2255	11	HER - HER - HER - HER			V					
SWE 120573		REMITALL-WEST MARVEL -ET 76Y								
MF: 800010 - 1004	00	HER - HER - HER - HER			V					
SWE 2914		REDFORD								
MM: 031755 - 1189	09	HER - HER - HER - HER	P	2009-05-26	V	43	281	434		
SWE 107534		ORIGO DAY								

KALVNINGAR

Kalven						Kalvens fader				Kalvens korr vikter					
Datum	Ft	Kön	Ind	Anv	H	Ras	Stbnr/SEnr	Indnr	Namn	H	T-tal	F-vikt	200dv	365dv	550dv
D	M				St					St					
MOR															
160101	11	K	373	1		HER	SWE 65833	6	HAMRAS AMIRA	S	T 106	D37			
161222	11	T	5321	1	A	HER	SWE 69021	5278	Bacardi av S	P		D31	A 287	A 536	
180106	11	K	427	1		HER	SE 48327	5305	Cash av Sten	P		D37			
MORMOR															
110401	11	T	6234	1	P	HER	SWE 62883	6195	ORIGO OBELIX	P		D37	A 313	A 494	
121220	11	K	1253	1	P	HER	SWE 2914	1004	REDFORD			D39	A 260		
140320	11	K	1274	1	P	HER	SWE 120121	116	GOLDEN-OAK F			D40	A 264	A 429	
150321	11	K	1292	1	P	HER	SWE 66384	6241	ORIGO SANTAN	P		D34	A 247	A 420	
160315	12	T	6318	1		HER	SWE 120581	1000	HUTH 813 REV			D43	A 349		
170224	11	K	1308	1	P	HER	SWE 66384	6241	ORIGO SANTAN	P		D41	A 304	A 487	
180225	11	K	1329	1		HER	SWE 66384	6241	ORIGO SANTAN	P		D43			

HEREFORD

K.nr: 64	635 Ewan av Folkestorp			Född: 2017-03-11		Pris:				
T-tal	Tillväxt g/dag	Födelsevikt	200D	365D	Hornstatus	LINJÄR EXTERIÖR		POÅNG	OPTIMUM	
106	1714	44	349	606	Pp					
Marmorering	Fettdjup	Muskeldjup	Klövstatus	Testikelmått	Korshöjd	Bogbredd	6	6		
3,8	0,7	6,2	9(X=4)	37	132	Bröstdjup	6	7		

635 Ewan av Folkestorp

Tjuren är inte bärare av anlag för hårlöshet.

Fadern 8013 Galtås Masterpice T-100 köptes in på Individprövningsauktionen 2015. Han har hög prestanda i härstamningen då modern, 699 GPH Lynette är mor till semintjuren PP Galtås King T-113 och mormor 584 GPH Lynette mor till PP Galtås Baron T-119. Fadern NBG T69 The Wonderer 36R ET 3W är en välmeriterad semintjur i Kanada.

Modern 455 Goldilocks av Folkestorp, besättnings stjärna som fortsätter leverera fina avkomor. 635 Ewan av Folkestorp T-106 är hennes tredje prövade son. Tidigare prövade söner är semintjuren 521 Ares av Folkestorp T-113 och 534 Buck av Folkestorp T-117. Hon har fått utmärkelsen bästa tjurmoder 2 gånger. Hon härstammar ifrån Ingemanstorp och farfar är Kubik av Ingemanstorp T-109. 455 Goldilocks av Folkestorp har ett fantastiskt temperament och bästa moders-egenskaper.

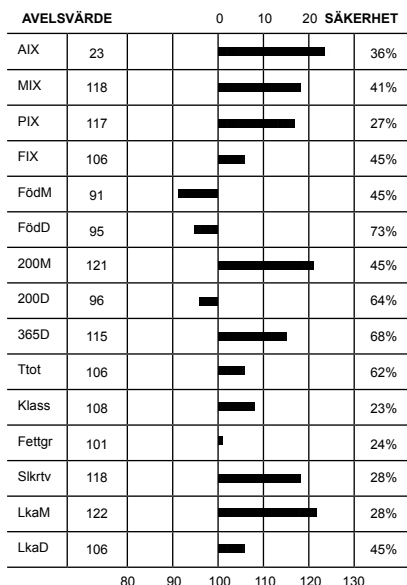

Överlinje	6	6	KROPP 85	HELHET 82
Korslutning	5	6		
Korslängd	6	9		
Korsbredd	6	7		
Storlek	6,7	7		
Harmoni	6	9	MUSKLER 79	
Rygbredd	5	7		
Ländbredd	6	8		
Ryggmuskellängd	3	7		
Lärbredd	6	8		
Innerfår	6	8	BEN 82	
Lärdjup	7	9		
Lärfyllnad sidan	5	7		
Hasvinkel	6	5		
Kotvinkel	4	5		
Ben bakifrån	7	8		
Frambenställning	6	8		
Skelettgrovlek	3	4		
Rörelser	6	9		

Idnr	Född	Ras	Hom	V/B/D	ET	Kalvningar	Kalvar	varav	Svåra	Döda
Stamboksnr/Gen.nr		Namn			Korr FV	200d	365d	T-tal	550d	
Far: 054526 - 8013 14		HER - HER - HER - HER	P	2014-08-05	V		28	29	0	0
SWE 67721		PP GALTÅS MASTERPICE 699 WONDE			42	334	576	100		
Mor: 069216 - 0455 10		HER - HER - HER - HER	P	2013-07-31	V		7	7	0	0
SWE 109667		GOLDILOCKS AV FOLKESTORP			37	283	435			
FF: 800010 - 1036 09		HER - HER - HER - HER			V					
SWE 2939		WONDERER								
FM: 054526 - 0699 05		HER - HER - HER - HER	P	2005-06-30	V					
SWE 94615		GPH Lynette fr Magnum P584			41	296	376			
MF: 056074 - 7086 07		HER - HER - HER - HER	P	2009-04-21	V					
SWE 60803		HASSE AV STENDALA			44	302	567			
MM: 034290 - 1237 07		HER - HER - HER - HER		2012-10-15	D					
SWE 100892		GOLDILOCKS AV INGEMANSTORP			39	210	379			

KALVNINGAR

Kalven						Kalvens fader					Kalvens korr vikter				
Datum	Ft	Kön	Ind	Anv	H St	Ras	Stbnr/SEnr	Indnr	Namn	H St	T-tal	F-vikt	200dv	365dv	550dv
D M															
MOR															
120323	11	K	509	1	P	HER SE	69216	465	SPIKE AV FOL	P		D42	A 327	A 479	
130208	11	T	521	1	P	HER SWE	64634	319	BÄRARPS LAS	P		D42	A 315	A 619	
140108	11	T	534	1	P	HER SWE	120121	116	GOLDEN-OAK F			D42	A 335	A 635	
150203	11	K	568	1	P	HER SWE	66061	366	BÄRARPS MA	P		D44	A 338	A 509	
160111	11	T	587	1					OSÄKER			D38			
170302	11	T	5342	1	P	HER SWE	120134	194	WLL GLOBAL F			D46	A 283	D 601	
170311	11	T	635	1	B	HER SWE	67721	8013	PP GALTÅS MA	P	T 100	D44	A 349	A 606	
180206	11	T	655	1		HER SWE	69980	1003	LAMBORGHINI	A	T 109	D41			
MORMOR															
090309	11	K	436	1	P	HER SWE	60803	7086	HASSE AV STE	P		D38	A 291	A 446	
100216	11	K	455	1	P	HER SWE	60803	7086	HASSE AV STE	P		D37	A 283	A 435	
110309	11	T	484	1	P	HER SWE	63209	8216	RUBEN AV ING	P		D38	A 292	A 554	
120228	11	K	504	1	P	HER SWE	63209	8216	RUBEN AV ING	P		D44	A 306	A 477	
130215	12	T		6					OKÄND						

HEREFORD

K.nr: 65	7601 Martin av Svanaholm			Född: 2017-02-24		Pris:				
T-tal	Tillväxt g/dag	Födelsevikt	200D	365D	Hornstatus	LINJÄR EXTERIÖR		POÅNG	OPTIMUM	
106	1708	40	347	595	PP					
Marmorering	Fettdjup	Muskeldjup	Klövstatus	Testikelmått	Korshöjd	Bogbredd	6	6		
4,1	0,7	6,4	8(H,X=4)	36	132	Bröstdjup	6	7		

7601 Martin av Svanaholm

Tjuren är inte bärare av anlag för hårlöshet.

Fadern är 7526 Embassy ET av Svanaholm en tjur med stark exteriör, bra tillväxt på sina avkommor, bra med mjölk på sina kvigor.

Moder 559 Daffodil av Svanaholm med en bluprad mix 119 pix 117 fix 93 Aix + 18, stark exteriör, med mycket mjölk 122 på 200 M.

MF den berömda 7415 Royal av Svanaholm efter Remitall Online. Royal tillhör toppen i tillväxtlistan på 130 Aix 21, han var Reserv Grand Champion på Elmia 2006.

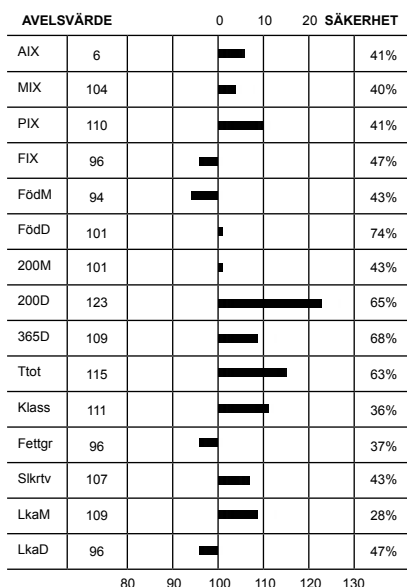

Överlinje	6	6	KROPP 81
Korslutning	5	6	
Korslängd	6	9	
Korsbredd	6	7	
Storlek	6,8	7	MUSKLER 78
Harmoni	5	9	
Rygbredd	5	7	
Ländbredd	6	8	
Ryggmuskellängd	2	7	HELHET 81
Lärbredd	6	8	
Innerfår	5	8	
Lärdjup	6	9	
Lärfyllnad sidan	6	7	BEN 84
Hasvinkel	4	5	
Kotvinkel	4	5	
Ben bakifrån	6	8	
Frambenställning	7	8	
Skelettgrovlek	3	4	
Rörelser	6	9	

Idnr	Född	Ras	Hom	V/B/D	ET	Kalvningar	Kalvar	varav Svåra	Döda
Stamboksnr/Gen.nr		Namn			Korr FV	200d	365d	T-tal 550d	
Far: 072573 - 7526 12		HER - HER - HER - HER	P	2012-12-20	V		50	51	0 1
SWE 65710					40	279	501		
Mor: 072573 - 0559 08		HER - HER - HER - HER	P	2015-07-28	D		9	9	0 0
SWE 105348		DAFFODIL AV SVANAHOLM			44	280	395		
FF: 800010 - 0081 06		HER - HER - HER - HER	P	2012-12-06	V				
SWE 2889		NJW 8E 120J EMBASSY 81S ET							
FM: 800010 - 3514 03		HER - HER - HER - HER	P	2012-12-06	D				
SWE 200530		WLB 035J FLORA 14N							
MF: 072573 - 7415 05		HER - HER - HER - HER	P	2005-12-14	V	41	342	702	
SWE 58829		ROYAL AV SVANAHOLM							
MM: 072573 - 0475 03		HER - HER - HER - HER	P		45	267	349		
SWE 90815									

KALVNINGAR

Kalven						Kalvens fader				Kalvens korr vikter					
Datum	Ft	Kön	Ind	Anv	H St	Ras	Stbnr/SEnr	Indnr	Namn	H St	T-tal	F-vikt	200dv	365dv	550dv
D M	D M														
MOR															
100323	11	T	7500	1	P	HER	SWE 60469	579	DEVO ET AV M	P		D43	A 309	A 591	
110309	11	K	612	1	P	HER	SWE 60469	579	DEVO ET AV M	P		D42	A 290	A 397	
120313	11	T	7529	1	P	HER	SWE 61604	599	CLASS ET AV	P		D41	A 324	D 545	
130213	11	K	639	1		HER	SWE 64567	6226	ORIGO ROCKY	P		D43	A 268	A 433	
140216	11	K	653	1	P	HER	SWE 61604	599	CLASS ET AV	P		D44	A 317	A 445	
150201	11	T	7563	1	B	HER	SWE 64567	6226	ORIGO ROCKY	P		D42	A 320	A 573	
160221	11	T	7582	1	P	HER	SWE 65710	7526		P		D43	A 347	D 516	
170224	11	T	7601	1	P	HER	SWE 65710	7526		P		D40	A 347	A 595	
180217	11	T	7613	1		HER	SWE 64567	6226	ORIGO ROCKY	P		D43			
MORMOR															
050311	11	K	512	1	P	HER	SWE 56157	758	WÄPPEBY		T 109	D42	A 275		
060330	11	K	535	1		HER	SWE 56157	758	WÄPPEBY		T 109	D45	D 253	A 400	
070327	11	K	550	1	P	HER	SWE 58829	7415	ROYAL AV SVA	P		D45	A 307	A 415	
080225	12	K	559	1	P	HER	SWE 58829	7415	ROYAL AV SVA	P		D44	A 280	A 395	
090315	11	T	7478	1	P	HER	SWE 60948	5548	INGO AV BRUN	P		D47	A 321	A 587	
100217	11	T	7488	1	P	HER	SWE 60948	5548	INGO AV BRUN	P		D44	A 317		
110225	11	K	609	1	P	HER	SWE 60469	579	DEVO ET AV M	P		D51	A 322	A 395	
120219	11	K	626	1	P	HER	SWE 2811	78	VENTURE MOLE			D45	A 267	D 357	

HEREFORD

K.nr: 66	357 Primus av Källmossen			Född: 2017-01-31		Pris:				
T-tal	Tillväxt g/dag	Födelsevikt	200D	365D	Hornstatus	LINJÄR EXTERIÖR		POÅNG	OPTIMUM	
105	1630	40	309	568	S					
Marmorering	Fettdjup	Muskeldjup	Klövstatus	Testikelmått	Korshöjd	Bogbredd		6	6	KROPP 79
3,0	0,5	7,2	8(X=7)	34	130	Bröstdjup		6	7	

357 Primus av Källmossen

Tjuren är inte bärare av anlag för hårlöshet.

Fader är den nya semintjuren Fast Time, med en fv 41 kg och 1-års vikt 639 kg, han är efter den legendariska CCR About Time som varit USAs bästa Herefordtjur. Hans avkommer har varit mkt framgångsrika i USA och Kanada.

Modern 238 Daisy av Källmossen är en medelstor ko med mkt bra ben och juver. Hon lämnar mkt jämna avkommer med olika fäder. Hon kommer ur den produktionsstarka Daisy familjen som lämnat 10 st prövade tjurar med T-tal mellan 102-112.

Mf är Wilgor Big Northern, mmf är semintjuren Kubik av Ingemanstorp T-tal 109.

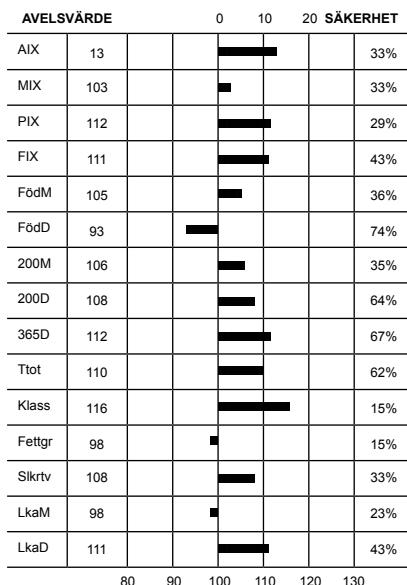

Överlinje	5	7	KROPP 79
Korslutning	6	6	
Korslängd	6	9	
Korsbredd	7	7	
Storlek	6,1	7	
Harmoni	5	9	MUSKLER 80
Rygbredd	6	7	
Ländbredd	7	8	
Ryggmuskellängd	2	7	
Lärbredd	6	8	
Innerfår	6	8	BEN 77
Lärdjup	4	9	
Lärfyllnad sidan	7	7	
Hasvinkel	4	5	
Kotvinkel	3	5	
Ben bakifrån	6	8	
Frambenställning	5	8	
Skelettgrovlek	4	4	
Rörelser	6	9	

Idnr	Född	Ras	Hom	V/B/D	ET	Kalvningar	Kalvar	varav Svåra	Döda
Stamboksnr/Gen.nr		Namn			Korr FV	200d	365d	T-tal 550d	
Far: 800015 - 1153 12		HER - HER - HER - HER			V		53	55	0 1
SWE 120651		JC 743 FAST TIME 1SZ							
Mor: 030108 - 0238 10		HER - HER - HER - HER	A	2013-04-30	V		7	7	0 0
SWE 109685		DAISY AV KÄLLMOSSEN				40	281	441	
FF: 800015 - 0537 07		HER - HER - HER - HER		2014-01-21	V				
SWE 120249		CRR ABOUT TIME 743							
FM: 800014 - 2496 70		HER - HER - HER - HER							
		JC P606 VICTRESS 1S							
MF: 800010 - 0001 06		HER - HER - HER - HER	P	2007-01-31	V				
SWE 2730		WILGOR SQD 55K BIG NORTHERN 1S							
MM: 030108 - 0151 06		HER - HER - HER - HER	P	2009-08-04	D	39	261	431	
SWE 101685		DAISY AV KÄLLMOSSEN							

KALVNINGAR

Kalven						Kalvens fader				Kalvens korr vikter					
Datum	Ft	Kön	Ind	Anv	H St	Ras	Stbnr/SEnr	Indnr	Namn	H St	T-tal	F-vikt	200dv	365dv	550dv
D M															
MOR															
120304	11	T	272	1	P	HER	SWE 54846	7059	FERDINAND AV	P	T 104	D42	D 268	A 511	
130219	11	T	283	1	S	HER	SWE 60783	576	RAIDER ET AV	B	T 105	D44	A 291	A 528	
140209	11	T	301	1	P	HER	SWE 62776	7876	PP GALTÅS KI	A	T 113	D44	A 281	A 507	
150110	11	T	319	1	A	HER	SWE 120137	247	TRIARA XCELO			D38	A 279	A 506	
160216	11	K	346	1	P	HER	SWE 120581	1000	HUTH 813 REV			D41	D 263	A 403	
170131	11	T	357	1	S	HER	SWE 120651	1153	JC 743 FAST			D40	A 309	A 568	
180107	11	T	378	1		HER	SWE 120335	682	HAROLDSONS T			D42			
MORMOR															
080214	11	K	188	1	P	HER	SWE 54846	7059	FERDINAND AV	P	T 104	D39	A 269		
090128	11	T	207	1	P	HER	SWE 2730	1	WILGOR SQD 5	P		D39	A 337	A 591	
100319	11	K	238	1	A	HER	SWE 2730	1	WILGOR SQD 5	P		D40	D 281	A 441	
110220	11	T	250	1		HER	SWE 2730	1	WILGOR SQD 5	P		D45	A 353	A 637	
120301	11	T	270	1	P	HER	SWE 2892	193	HARVIE DAN H	P		D45	A 326	A 622	
130206	11	K	282	1	P	HER	SWE 2903	17	WTH 37A HEST	P		D43	D 283	A 445	
140305	11	T	311	1	P	HER	SWE 2914	1004	REDFORD			D40	A 322	A 578	
150314	11	T	332	1	B	HER	SWE 120332	671	AXA GOLDEN-O			D40	A 320	A 570	
160221	11	T	347	1	A	HER	SWE 120335	682	HAROLDSONS T			D46	A 338	A 633	
170129	11	K	356	1	P	HER	SWE 120121	116	GOLDEN-OAK F			D41	D 267	A 431	

HEREFORD

K.nr: 67	2007 Festis av Ekastiga			Född: 2017-03-29		Pris:				
T-tal	Tillväxt g/dag	Födelsevikt	200D	365D	Hornstatus	LINJÄR EXTERIÖR		POÄNG	OPTIMUM	
104	1617	43	368	624	PP					
Marmorering	Fettdjup	Muskeldjup	Klövstatus	Testikelmått	Korshöjd	Bogbredd	6	6		
2,1	0,3	6,9	9(X=4)	39	131	Bröstdjup	5	7		

2007 Festis av Ekastiga

Tjuren är inte bärare av anlag för hårlöshet.

Festis stack ut med sin fina exteriör redan som kalv. Det i kombination med sina fina index gjorde honom till en självklar kandidat för prövning.

Exteriört är Festis en av auktionens bästa Hereford-tjurar med en korrekt benställning. Med sina 84 poäng tillhör han dessutom de mest välmuskade. Han har även en av de högsta korrigerade 1-årsvikterna på 624 kg.

Festis är en avkomma från en av våra bästa kor 308 Mermaid född -07. Kon ger varje år fina kalvar med goda egenskaper att föra vidare i nästa led. Hennes senaste tjurkalv 1975 Diesel var även han uttagen till prövning och såldes därefter som avelstjur.

Far är Lobackens Finnish som köptes in på auktionen 2016. Hittills är vi mycket nöjda kalvar efter honom. Morfar är välmeriterade Ceasar av Tenhult (T 108) som finns bakom många av våra moderdjur idag. Finnish har själv FIX 115 vilket vi har märkt genom lätta kalvningar och pigga kalvar.

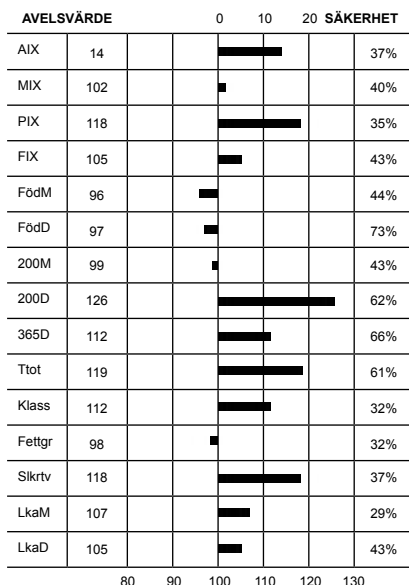

Överlinje	4	7	KROPP 76	HELHET 81
Korslutning	7	6		
Korslängd	5	9		
Korsbredd	7	7		
Storlek	6,7	7		
Harmoni	5	9	MUSKLER 84	
Rygbredd	5	7		
Ländbredd	6	8		
Ryggmuskellängd	3	7		
Lärbredd	6	8		
Innerfår	7	8	BEN 83	
Lärdjup	6	9		
Lärfyllnad sidan	6	7		
Hasvinkel	5	5		
Kotvinkel	5	5		
Ben bakifrån	6	8		
Frambenställning	5	8		
Skelettgrovlek	4	4		
Rörelser	5	9		

Idnr	Född	Ras	Hom	V/B/D	ET	Kalvningar	Kalvar	varav	Svåra	Döda
Stamboksnr/Gen.nr		Namn			Korr FV	200d	365d	T-tal	550d	
Far: 080843 - 0179 15		HER - HER - HER - HER	P	2015-07-28	V		17	17	0	1
SWE 68751		Lobackens Finnish			42	318	587	102		
Mor: 030571 - 0308 07		HER - HER - HER - HER	P	2015-07-28	D		9	10	0	0
SWE 113989		MERMEID AV EKASTIGA			41	291	405			
FF: 080843 - 0131 12		HER - HER - HER - HER	P	2013-01-15	V					
SWE 65962		LOBACKENS CAMARO			48	331	562			
FM: 020550 - 0095 07		HER - HER - HER - HER	P	2011-01-24	D					
SWE 99864		DEILIG AV TENHULT			42	271	433	496		
MF: 053787 - 7029 98		HER - HER - HER - HER	P	1999-02-17	V					
SWE 49777		CEACAR AV TENHULT			45	369	626	108		
MM: 030571 - 0250 03		HER - HER - HER - HER	P		41	284	343			
SWE 97969										

KALVNINGAR

Kalven						Kalvens fader				Kalvens korr vikter					
Datum	Ft	Kön	Ind	Anv	H St	Ras	Stbnr/SEnr	Indnr	Namn	H St	T-tal	F-vikt	200dv	365dv	550dv
D M															
MOR															
090213	11	K	326	1	P	HER	SWE 60142	8037	ERIK AV INGE	P		D44		A 366	
100228	11	T	1916	1	P	HER	SWE 60783	576	RAIDER ET AV	B	T 105	D46			
110326	11	T	1931	1	P	HER	SWE 60783	576	RAIDER ET AV	B	T 105	D44	A 311	A 576	
120307	11	T	364	1		HER	SWE 60783	576	RAIDER ET AV	B	T 105	D36	A 251	A 415	
120307	11	T	1945	1		HER	SWE 60783	576	RAIDER ET AV	B	T 105	D43	A 304	A 507	
130420	11	T	1957	1		HER	SWE 60783	576	RAIDER ET AV	B	T 105	D38	A 287	A 517	
140416	11	K	388	1	P	HER	SWE 64924	321	BÄRARPS LANN	P	T 102	D41	A 308	A 384	
150301	11	T	1975	1	A	HER	SWE 65838	3202	JANNE AV SVA	B	T 109	D43	A 314	A 537	
160309	11	K	399	1	P	HER	SWE 65838	3202	JANNE AV SVA	B	T 109	D40	A 284	A 420	
170329	11	T	2007	1	A	HER	SWE 68751	179	Lobackens Fi	P	T 102	D43	A 368	A 624	
MORMOR															
050220	11	T	1854	1	P	HER	SWE 49777	7029	CEACAR AV TE	P	T 108	D41	A 302	A 477	
060319	11	K	290	1	P	HER	SWE 49777	7029	CEACAR AV TE	P	T 108	D44	A 266	A 384	
070323	11	K	308	1	P	HER	SWE 49777	7029	CEACAR AV TE	P	T 108	D41	A 291	A 405	
080301	11	T	1893	1	P	HER	SWE 59637	5543	HARLEY AV BR	P	T 103	D42	A 282	A 480	

HEREFORD

K.nr: 68	7274 Etype av Gylteboda			Född: 2017-01-09		Pris:				
T-tal	Tillväxt g/dag	Födelsevikt	200D	365D	Hornstatus	LINJÄR EXTERIÖR		POÅNG	OPTIMUM	
104	1623	47	346	585	PP					
Marmorering	Fettdjup	Muskeldjup	Klövstatus	Testikelmått	Korshöjd	Bogbredd	5	6		
1,5	0,2	6,3	7(S,X=7)	32	131	Bröstdjup	5	7		

7274 Etype av Gylteboda

Tjuren är inte bärare av anlag för hårlöshet.

Far till 7274 Etype är seminimporten JC 743 Fasttime 1 SZ som är en mycket välmusklad tjur som förväntas nedärva mycket bra mjölkkanlag till sina avkommor om man ser till hans stam.

Farfar CRR About Time 743 har utsetts till att vara USA:s bästa herefordtjur och hans avkommor har vunnit det mesta som går att vinna på utställningar i USA och Canada.

Modern 488 Elna är en medelstor ko med starka ben, bra juver och ett fantastiskt temperament. Hon har hela tiden producerat avkommor som placerat sig i toppskiktet i besättningen. 488 Elna har en tidigare prövad son, 7208 Ebony med T-tal 106 som är uttagen till semintjur. Kofamiljen Elna har i Gylteboda producerat på topp, både vad det gäller mjölkproduktion och tillväxt. Morfar 376 Energy av Gylteboda är efter 1556 Dole av Herrgölet, T-tal 103.

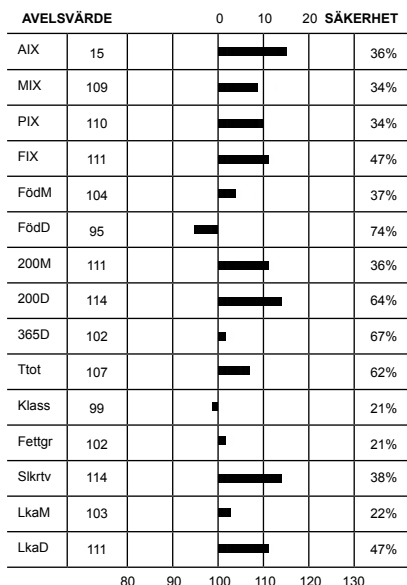

Överlinje	6	7	KROPP 82
Korslutning	5	6	
Korslängd	5	9	
Korsbredd	6	7	
Storlek	6,4	7	
Harmoni	6	9	MUSKLER 79
Rygbredd	5	7	
Ländbredd	7	8	
Ryggmuskellängd	3	7	
Lärbredd	6	8	
Innerlår	6	8	BEN 81
Lärdjup	5	9	
Lärfyllnad sidan	6	7	
Hasvinkel	5	5	
Kotvinkel	4	5	
Ben bakifrån	6	8	
Frambenställning	5	8	
Skelettgrovlek	4	4	
Rörelser	6	9	

Idnr	Född	Ras	Hom	V/B/D	ET	Kalvningar	Kalvar	varav Svåra	Döda
Stamboksnr/Gen.nr		Namn			Korr FV	200d	365d	T-tal 550d	
Far: 800015 - 1153 12		HER - HER - HER - HER			V		53	55	0 1
SWE 120651		JC 743 FAST TIME 1SZ							
Mor: 080356 - 0488 09		HER - HER - HER - HER	P	2012-06-14	V		8	8	0 0
SWE 107521		ELNA AV GYLTEBODA				43	264	402	
FF: 800015 - 0537 07		HER - HER - HER - HER		2014-01-21	V				
SWE 120249		CRR ABOUT TIME 743							
FM: 800014 - 2496 70		HER - HER - HER - HER							
		JC P606 VICTRESS 1S							
MF: 080356 - 0376 06		HER - HER - HER - HER	P	2008-01-30	V				
SWE 59955		ENERGY AV GYLTEBODA				42	256	495	
MM: 080356 - 0419 07		HER - HER - HER - HER	P	2011-06-07	D				
SWE 101631		ELNA AV GYLTEBODA				36	235	374	502

KALVNINGAR

Kalven						Kalvens fader					Kalvens korr vikter				
Datum	Ft	Kön	Ind	Anv	H St	Ras	Stbnr/SEnr	Indnr	Namn	H St	T-tal	F-vikt	200dv	365dv	550dv
MOR															
110126	11	T	7077	1	P	HER SWE 2783	5010	JSF 271 DICE		P		D39	A 271	A 494	
120116	11	K	547	1	P	HER SWE 2892	193	HARVIE DAN H		P		D37	A 251	A 408	D 478
130320	11	T	7152	1	P	HER SWE 61593	586	TITAN ET AV		S		D49	A 321	A 579	
140214	11	T	7173	1	P	HER SWE 61593	586	TITAN ET AV		S		D57	A 319	A 571	
150115	11	T	7208	1	A	HER SWE 2898	957	SQUARE-D DIE		P		D46	A 347	A 616	
160116	11	K	671	1	P	HER SWE 2898	957	SQUARE-D DIE		P		D47	A 290	D 485	D 613
170109	11	T	7274	1	P	HER SWE 120651	1153	JC 743 FAST				D47	A 346	A 585	
171227	11	K	732	1	P	HER SWE 120651	1153	JC 743 FAST				D45			
MORMOR															
090304	11	K	488	1	P	HER SWE 59955	376	ENERGY AV GY		P		D43	A 264	A 402	
100218	11	T	7053	1	P	HER SWE 61593	586	TITAN ET AV		S		D38	A 294	A 474	
100218	11	K	500	1	P	HER SWE 61593	586	TITAN ET AV		S		D39	A 274	A 406	D 439
110223	11	K	530	1	P	HER SWE 62831	214	HILTON AV KÄ		P	T 103	D46	A 308	A 442	D 570
120204	11	T	7106	1	P	HER SWE 2892	193	HARVIE DAN H		P		D49	A 307	A 573	
130113	11	K	578	1	P	HER SWE 2898	957	SQUARE-D DIE		P		D47	A 263	D 414	
140131	11	T	7170	1	P	HER SWE 2939	1036	WONDERER				D47	A 298	A 543	
150221	11	K	647	1	P	HER SWE 61593	586	TITAN ET AV		S		D47	A 281	D 439	D 578

HEREFORD

K.nr: 69	1966 Floke av Herrgölet			Född: 2017-03-20		Pris:				
T-tal	Tillväxt g/dag	Födelsevikt	200D	365D	Hornstatus	LINJÄR EXTERIÖR		POÄNG	OPTIMUM	
103	1623	39	329	585	S					
Marmorering	Fettdjup	Muskeldjup	Klövstatus	Testikelmått	Korshöjd	Bogbredd	6	6		
3,1	0,5	6,2	10	36	131	Bröstdjup	7	7		

1966 Floke av Herrgölet

Hans mor, Dainty av Herrgölet har en trevlig och korrekt exteriör och är en lugn och snäll ko. Hon har ett välformat juver och spenar samt mycket mjölk. Hon har mycket bra modersegenskaper. Hans far, Hombre av Ekbacken har gått flera år på Herrgölet som avelstjur och har genererat flera fina kalvar. Han flyttade 2017 till en bruksbesättning på granngården så Floke av Herrgölet tillhör sista generationen tjurar efter honom.

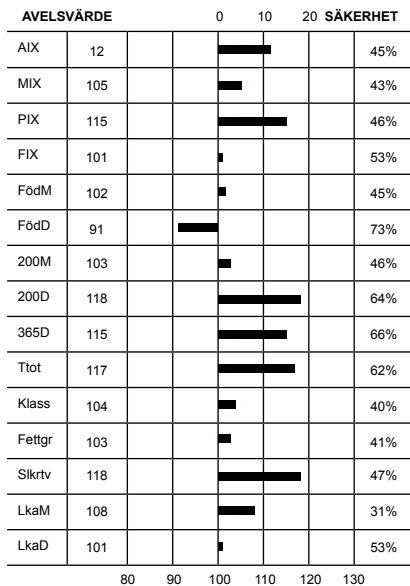

Överlinje	5	7	KROPP 75	HELHET 76
Korslutning	6	6		
Korslängd	4	9		
Korsbredd	5	7		
Storlek	6,6	7		
Harmoni	5	9	MUSKLER 79	
Rygbredd	6	7		
Ländbredd	6	8		
Ryggmuskellängd	2	7		
Lärbredd	6	8		
Innerfår	6	8	BEN 75	
Lärdjup	4	9		
Lärfyllnad sidan	7	7		
Hasvinkel	4	5		
Kotvinkel	2	5		
Ben bakifrån	5	8		
Frambenställning	6	8		
Skelettgrovlek	4	4		
Rörelser	6	9		

Idnr	Född	Ras	Hom	V/B/D	ET	Kalvningar	Kalvar	varav	Svåra	Döda
Stamboksnr/Gen.nr		Namn			Korr FV	200d	365d	T-tal	550d	
Far: 036729 - 2577	12	HER - HER - HER - HER			2013-06-05 V		30	32		0 0
SWE 66265		HOMBRE AV EKBACKEN			44	268	547			
Mor: 030588 - 0810	12	HER - HER - HER - HER			2017-08-30 D		4	4		0 0
SWE 113513		DAINTY AV HERRGÖLET			40	212	353			
FF: 030108 - 0226	10	HER - HER - HER - HER	P		2011-05-13 V					
SWE 63849		ISBJÖRN AV KÄLLMOSSEN			44	299	522			
FM: 054856 - 0136	08	HER - HER - HER - HER	P		2013-06-05 D					
SWE 104822		FORTUNATE AV MAGDA			44	280	465			
MF: 030588 - 1703	09	HER - HER - HER - HER			2012-03-29 V					
SWE 63645		DUMLE AV HERRGÖLET			46		517			
MM: 030588 - 0748	10	HER - HER - HER - HER	P							
SWE 109081		DAINTY AV HERRGÖLET			41	243	405			

KALVNINGAR

Kalven						Kalvens fader				Kalvens korr vikter					
Datum	Ft	Kön	Ind	Anv	H St	Ras	Stbnr/SEnr	Indnr	Namn	H St	T-tal	F-vikt	200dv	365dv	550dv
MOR															
140320	11	K	865	1		HER	SWE 66265	2577	HOMBRE AV EK			D41	A 266	A 390	
150306	11	T	1889	1		HER	SWE 64266	1755	STAIL 2 AV H	S		D51	A 302		
160209	11	K	914	1		HER	SWE 66611	1818	T-FORD AV HE	P		D33	A 248		
170320	11	T	1966	1	S	HER	SWE 66265	2577	HOMBRE AV EK			D39	A 329	A 585	
MORMOR															
120314	12	K	810	1		HER	SWE 63645	1703	DUMLE AV H			D40	A 212	A 353	
130228	11	K	828	1	P	HER	SWE 64266	1755	STAIL 2 AV H	S		D46	A 245	A 358	
140323	11	T	1856	1		HER	SWE 64962	1776	OLYMPUS AV H	P		D49	A 287	A 464	
150324	11	T	1896	1		HER	SWE 66765	7133	KAA AV STEND	P	T 105	D48	A 296		
160217	11	K	927	1		HER	SWE 66708	7535	ELVIS AV SVA			D34	A 249		
170227	11	T	1952	1		HER	SWE 66708	7535	ELVIS AV SVA			D47	D 267	A 527	

HEREFORD

K.nr: 70	2799 Guldrupe John D			Född: 2017-01-18		Pris:				
T-tal	Tillväxt g/dag	Födelsevikt	200D	365D	Hornstatus	LINJÄR EXTERIÖR		POÅNG	OPTIMUM	
102	1617	46	283	527	P					
Marmorering	Fettdjup	Muskeldjup	Klövstatus	Testikelmått	Korshöjd	Bogbredd		5	6	
2,5	0,4	6,5	10	32	126	Bröstdjup		6	7	

2799 Guldrupe John D

Fadern till denna lilla go'bit är seminimporten Moeskaer Pacman 1417.

Pacman blev Grand Champion på nationalutställningen i Hering 2014. Och även 1:a i zonen Europa och 3:a av alla nationella championjurar i världen.

Modern 167 Guldrupe Melody härstammar i från Fiskinge Hereford. En fin besättning som fick fram den fantastiska svenska semintjuren Nokia av Fiskinge. Som ännu är aktuell på topplistan över svenska semintjurar.

Morfar är semin importen Triara Xcelerator 594x. Han kombinerar bra födelsevikter med god tillväxt och mycket mjölk. Han är ett säkert kort som man kan se på hans söner som blivit godkända prövningsjurar: 8033 PP Galtås Armor T108 semintjur 15/16, 1032 Smens Future T102, 621 Hamra Excellent T 113, semintjur 16/17, 7342 Ed Jason T 100. Bakom 167 Guldrupe Melody ligger Danilo av Herrgölet som är mf till prövningsgodkända tjuren Vide Granit T108, och som mff till Guldrupe John D är den makalösa semin importen Stamina 199s.

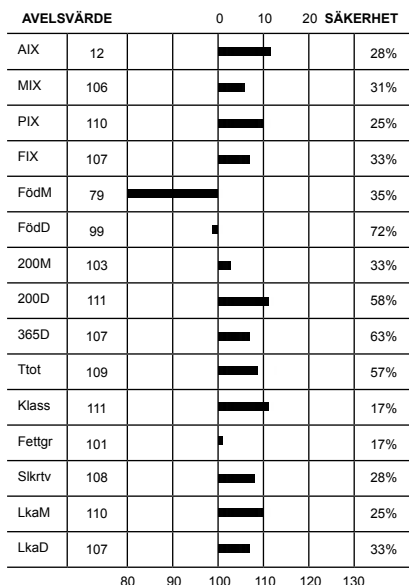

Överlinje	7	7	KROPP 78
Korslutning	5	6	
Korslängd	6	9	
Korsbredd	5	7	
Storlek	5,5	7	
Harmoni	5	9	MUSKLER 78
Rygbredd	5	7	
Ländbredd	6	8	
Ryggmuskellängd	3	7	
Lärbredd	6	8	
Innerlår	6	8	BEN 83
Lärdjup	6	9	
Lärfyllnad sidan	5	7	
Hasvinkel	6	5	
Kotvinkel	7	5	
Ben bakifrån	7	8	HELHET 79
Frambenställning	7	8	
Skelettgrovlek	4	4	
Rörelser	7	9	

Idnr	Född	Ras	Hom	V/B/D	ET	Kalvningar	Kalvar	varav	Svåra	Döda
Stamboksnr/Gen.nr		Namn			Korr FV	200d	365d	T-tal	550d	
Far: 800015 - 1259 13		HER - HER - HER - HER			V		19	20	0	1
SWE 120707		MOESKAER PACMAN 1417 P								
Mor: 035306 - 0167 14		HER - HER - HER - HER	P	2017-08-28	D		3	3	0	0
SWE 117824		Guldrupe Melody				42	274	439		
FF: 800015 - 1258 70		HER - HER - HER - HER								
		HARVIE TAILOR MADE 7W								
FM: 800014 - 2042 04		HER - HER - HER - HER			V					
SWE 120485		HARVIE MISS PERFECTION 30P								
MF: 800015 - 0247 10		HER - HER - HER - HER		2013-04-05	V					
SWE 120137		TRIARA XCELORATOR 594X								
MM: 022151 - 0861 07		HER - HER - HER - HER	P			48	253	399		
SWE 103429		MELODY AV FISKINGE								

KALVNINGAR

Kalven						Kalvens fader				Kalvens korr vikter					
Datum	Ft	Kön	Ind	Anv	H St	Ras	Stbnr/SEnr	Indnr	Namn	H St	T-tal	F-vikt	200dv	365dv	550dv
D M	D M														
MOR															
160122	11	K	1151	1	P	HER	SWE 120332	671	AXA GOLDEN-O			D31	D 220	A 356	
170118	11	T	2799	1	P	HER	SWE 120707	1259	MOESKAER PAC			D46	A 283	A 527	
180108	11	T	2845	1		HER	SWE 2945	1037	REMITALL SUP			D41			
MORMOR															
090321	11	K	1035	1	P	HER	SWE 60465	571	NIKE ET AV M			D44	A 296	A 501	
100209	11	K	1080	1	P	HER	SWE 60465	571	NIKE ET AV M			D48	A 184		
110304	11	K	133	1	P	HER	SWE 60905	7445	PAN AV SVANA	P		D43	A 273		
120129	11	T	544	1	P	HER	SWE 2892	193	HARVIE DAN H	P		D49	A 280	A 448	
130118	11	T	557	1	P	HER	SWE 2753	199	CCR 57G STAM	P		D43	A 277	A 516	
140204	11	K	167	1	P	HER	SWE 120137	247	TRIARA XCELO			D42	A 274	A 439	
150311	11	T	2746	1	P	HER	SWE 63935	7117	HAI AV STEND	P	T 109	D46	A 293	A 505	
150311	11	T	2745	1	P	HER	SWE 63935	7117	HAI AV STEND	P	T 109	D38	A 298	A 534	
160211	11	K	1156	1	P	HER	SWE 63935	7117	HAI AV STEND	P	T 109	D58	D 268	A 446	
170205	11	K	1207	2			OSÅKER					D40	D 205	A 377	
170205	11	T	2805	1			OSÅKER					D38	D 235	D 423	
180117	11	T	2849	1		HER	SWE 68669	7208	Ebony av Gyl	A	T 106	D41			

HEREFORD

K.nr: 71	7463 Boomer Av Mörby			Född: 2017-01-31		Pris:				
T-tal	Tillväxt g/dag	Födelsevikt	200D	365D	Hornstatus	LINJÄR EXTERIÖR		POÅNG	OPTIMUM	
100	1455	44	341	579	PP					
Marmorering	Fettdjup	Muskeldjup	Klövstatus	Testikelmått	Korshöjd	Bogbredd	5	6		
1,8	0,3	7,1	9(X=4)	34	132	Bröstdjup	6	7		

7463 Boomer av Mörby

Tjuren är inte bärare av anlag för hårlöshet.

Fader är semintjuren Hometown Big Bang från USA. Han nedärver mycket mjölk, lätta kalvningar och mycket bra ben.

Mor är 314 Deilig av Mörby som har mycket bra modersegenskaper. Boomer är hennes femte kalv. Hon har bra juver- och spenform, lätta kalvningar och bra tillväxt på sina avkommor. En riktig produktionsko som kalvade första gången vid 24 mån. ålder, kalvningsintervall 11,8 mån. Mix 117, Pix 115, Fix 108. Avelsindex +22.

Morfar är Galtås Titan, som ligger tvåa på topp-listan för avelstjurar, Hereford, med Avelsindex +27. Boomer har förutsättningar att få en mycket bra exteriör när han blir fullt musklad. Han har, precis som sin far, mycket bra ben.

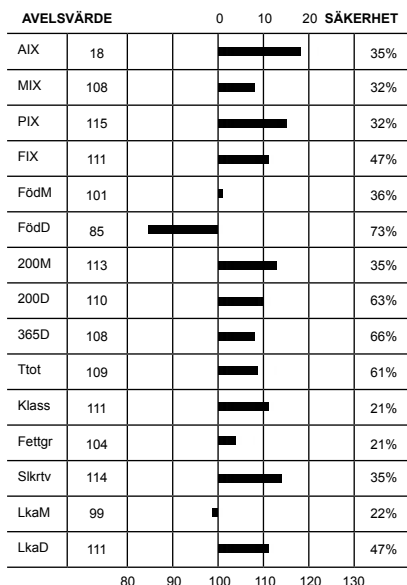

Överlinje	5	7	KROPP 80	HELHET 79
Korslutning	4	6		
Korslängd	7	9		
Korsbredd	6	7		
Storlek	6,5	7	MUSKLER 75	
Harmoni	5	9		
Rygbredd	5	7		
Ländbredd	6	8		
Ryggmuskellängd	2	7	BEN 82	
Lärbredd	6	8		
Innerlår	6	8		
Lärdjup	4	9		
Lärfyllnad sidan	5	7		
Hasvinkel	6	5		
Kotvinkel	4	5		
Ben bakifrån	6	8		
Frambenställning	7	8		
Skelettgrovlek	3	4		
Rörelser	7	9		

Idnr	Född	Ras	Hom	V/B/D	ET	Kalvningar	Kalvar	varav	Svåra	Döda
Stamboksnr/Gen.nr		Namn			Korr FV	200d	365d	T-tal	550d	
Far: 800015 - 1105 13		HER - HER - HER - HER			V		33	33	0	1
SWE 120624		HOMETOWN BIG BANG								
Mor: 082410 - 0314 11		HER - HER - HER - HER	P	2017-08-09	V		6	6	0	0
SWE 110818		Deilig av Mörby				39	240	378		
FF: 800015 - 1104 11		HER - HER - HER - HER			V					
SWE 120883		HOMETOWN 10Y								
FM: 800014 - 2427 70		HER - HER - HER - HER								
		JC THUNDRESS								
MF: 054526 - 7877 09		HER - HER - HER - HER	P	2010-05-03	V					
SWE 62785		PP GALTÅS TITAN				38	286	538		
MM: 082410 - 0271 09		HER - HER - HER - HER	P	2016-04-27	D					
SWE 110817		Deilig av Mörby				41	262	396		

KALVNINGAR

Kalven						Kalvens fader					Kalvens korr vikter				
Datum	Ft	Kön	Ind	Anv	H St	Ras	Stbnr/SEnr	Indnr	Namn	H St	T-tal	F-vikt	200dv	365dv	550dv
D M															
MOR															
130228	12	T	7361	1	P	HER	SWE 65261	7079	POKER AV GYL	P		D49	A 279	A 548	
140302	11	K	394	1	P	HER	SWE 60915	7148	HELGE AV SAN	P		D45	D 242	A 378	
150306	11	K	422	1	P	HER	SWE 65939	5062	BISSE AV BRÅ	P		D42	D 289	A 448	
160212	12	T	7435	1		HER	SWE 65939	5062	BISSE AV BRÅ	P		D44	A 330	A 575	
170131	11	T	7463	1	P	HER	SWE120624	1105	HOMETOWN BIG			D44	A 341	A 579	
180204	11	T	7493	1		HER	SWE 67711	1835	Olav av Herr	P T 107		D47			
MORMOR															
110224	11	K	314	1	P	HER	SWE 62785	7877	PP GALTÅS TI	P		D39	D 240	A 378	
120223	11	K	336	1	P	HER	SWE 62785	7877	PP GALTÅS TI	P		D43	D 250	A 402	
130203	11	K	352	1		HER	SWE 61605	603	ROY ET AV MU	P		D39		A 393	
140225	11	T	7386	1	P	HER	SWE 61605	603	ROY ET AV MU	P		D39	A 298	A 523	
150207	11	K		6		HER	SWE 61605	603	ROY ET AV MU	P					
160322	11	T	7455	1		HER	SWE 67711	1835	Olav av Herr	P T 107		D40	A 296	A 553	
170212	11	K	454	1	P	HER	SWE 67711	1835	Olav av Herr	P T 107		A41	D 247	A 393	
180222	11	K	491	1		HER	SWE 70431	7423	Astor av Mör			D42			

LIMOUSIN

K.nr: 72	1705 Neymar av Tranåslund			Född: 2017-01-27		Pris:				
T-tal	Tillväxt g/dag	Födelsevikt	200D	365D	Hornstatus	LINJÄR EXTERIÖR		POÅNG	OPTIMUM	
110	1760	39	315	590	P					
Marmorering	Fettdjup	Muskeldjup	Klövstatus	Testikelmått	Korshöjd	Bogbredd		7	7	KROPP 91
1,5	0,2	6,8	10	32	132	Bröstdjup		6	7	
						Överlinje		6	7	MUSKLER 85
						Korslutning		7	6	
						Korslängd		6	8	HELHET 85
						Korsbredd		7	8	
						Storlek		6,8	7	BEN 78
						Harmoni		8	9	
						Rygbredd		7	8	
						Ländbredd		7	8	
						Ryggmuskellängd		1	6	
						Lärbredd		8	8	
						Innerfår		8	9	
						Lärdjup		6	9	
						Lärfyllnad sidan		8	8	
						Hasvinkel		7	5	
						Kotvinkel		5	5	
						Ben bakifrån		7	8	
						Frambenställning		6	8	
						Skelettgrovlek		3	3	
						Rörelser		7	9	

1705 Neymar av Tranåslund

Tjuren med högst T-tal i grupp 1 är också högst kårad på kropp (91), muskler(85) och helhet (85) av årets prövade tjurar.

Fader är Jovial som är en homozygot polled norsk semintjur. Morfar Dante av Oderup som har hög arvbarhet för muskler och är i topp för PIX med väldigt bra formklass. Dantes gener återfinns också i två stycken bäst i ras, Mila 2013 och Mila 2018.

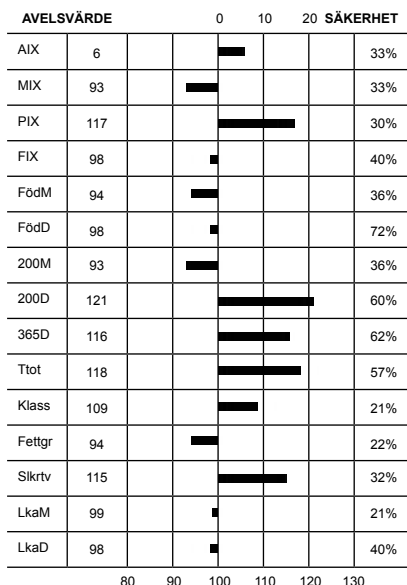

Idnr	Född	Ras	Hom	V/B/D	ET	Kalvningar	Kalvar	varav	Svåra	Döda
Stamboksnr/Gen.nr		Namn			Korr FV	200d	365d	T-tal	550d	
Far: 800015 - 1318 14		LIM - LIM - LIM - LIM	P		V		24	24	0	3
SWE 120727		JOVIAL AV UTGÅRDSTRÖEN P								
Mor: 059095 - 1080 10		LIM - LIM - LIM - LIM	H	2015-03-13	V		7	7	0	0
SWE 116058		F.EURE AV TRANÅSLUND			38	310	419			
FF: 800015 - 1317 11		LIM - LIM - LIM - LIM								
		GUBBEN AV HVAM								
FM: 800014 - 2722 12		LIM - LIM - LIM - LIM								
		REMIXA P								
MF: 030685 - 0346 08		LIM - LIM - LIM - LIM	D	2010-03-03	V					
SWE 84000		DANTE AV ODERUP			49	349	693			
MM: 030685 - 0099 04		LIM - LIM - LIM - LIM	D	2006-05-02	D					
SWE 94828		V EURE AV ODERUP			41	273	441			

KALVNINGAR

Kalven						Kalvens fader				Kalvens korr vikter					
Datum	Ft	Kön	Ind	Anv	H St	Ras	Stbnr/SEnr	Indnr	Namn	H St	T-tal	F-vikt	200dv	365dv	550dv
D M															
MOR															
120401	11	T	1230	1		LIM	SWE 84122	5155	FERRARI AV O	P		D37	A 247		
130210	11	T	1315	1	D	LIM	SWE 83273	734	VILLE AV KLA	D	T 110	D39	A 260	A 512	
131230	11	K	1401	1	D	LIM	SWE 83273	734	VILLE AV KLA	D	T 110	D33	A 258	A 420	
150114	11	K	1502	1	D	LIM	SWE 2838	9212	URVILLE			D38	A 270	A 453	
160118	11	K	1601	1	D	LIM	SWE 120498	839	DAY			D38	A 258	A 450	
170127	11	T	1705	1	P	LIM	SWE 120727	1318	JOVIAL AV UT	P		D39	A 315	A 590	
180202	11	K	1810	1		LIM	SWE 84535	5245	Jaquar av On	P		D43			
MORMOR															
060310	12	T	313	1	D	LIM	SWE 2569	746	ON-DIT			D44	A 282	D 485	
070412	11	T	338	1	D	LIM	SWE 81184	239	FLINK		T 107	D41	A 273	D 523	
080308	11	K	177	1	D	LIM	SWE 83157	399	UNIC AV HASS	D	T 111	D44	D 253	A 476	
090228	11	K	1007	1		LIM	SWE 83579	5087	BALLE AV ONS	S	T 106	D43	D 277		
100321	11	K	1080	1	H	LIM	SWE 84000	346	DANTE AV ODE	D		D38	A 310	A 419	
110403	11	T	1142	1	D	LIM	SWE 83273	734	VILLE AV KLA	D	T 110	D47	A 332	A 582	
120403	11	T	1234	1	S	LIM	SWE 83273	734	VILLE AV KLA	D	T 110	D45	A 284	A 598	
130310	11	K	1324	1	D	LIM	SWE 83273	734	VILLE AV KLA	D	T 110	D45	A 260	A 432	
140206	11	T	1413	1	D	LIM	SWE 84122	5155	FERRARI AV O	P		D42	A 277	A 503	

LIMOUSIN

K.nr: 73	1136 Napoleon av Svartnabba			Född: 2017-03-31		Pris:				
T-tal	Tillväxt g/dag	Födelsevikt	200D	365D	Hornstatus	LINJÄR EXTERIÖR		POÅNG	OPTIMUM	
109	1747	46	375	651	D					
Marmorering	Fettdjup	Muskeldjup	Klövstatus	Testikelmått	Korshöjd	Bogbredd		6	7	KROPP 79
2,2	0,3	7,5	10	35	135	Bröstdjup		6	7	
						Överlinje		6	7	
						Korslutning		6	6	

1136 Napoleon av Svartnabba

Tjuren med högst 200-dagars vikt (375kg) och högst 365-dagarsvikt (651kg) vilket har gett honom det högsta T-talet i grupp 2 av årets prövade tjurar. Farfar Ionesco som är en fransk semintjur är välkänd världen runt för sitt fantastiska lynne och tillväxt. Morfar Bavardage är en fransk semintjur med mycket hög tillväxt och rikligt med mjölk.

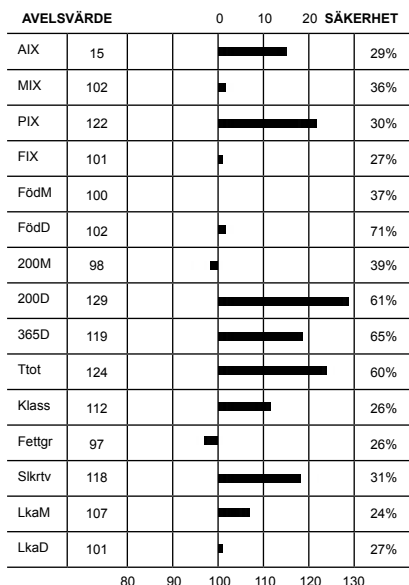

Överlinje	6	7	KROPP 79
Korslutning	6	6	
Korslängd	4	8	
Korsbredd	8	8	
Storlek	7,5	7	MUSKLER 82
Harmoni	5	9	
Ryggbredd	7	8	
Länzbredd	7	8	
Ryggmuskellängd	3	6	BEN 75
Lärbredd	8	8	
Innerfår	8	9	
Lärdjup	5	9	
Lärfyllnad sidan	7	8	
Hasvinkel	4	5	
Kotvinkel	4	5	
Ben bakifrån	6	8	
Frambenställning	6	8	
Skelettgrovlek	4	3	
Rörelser	6	9	

Idnr	Född	Ras	Hom	V/B/D	ET	Kalvningar	Kalvar	varav Svåra	Döda
Stamboksnr/Gen.nr		Namn			Korr FV	200d	365d	T-tal 550d	
Far: 030685 - 0512 13		LIM - LIM - LIM - LIM			2014-03-07 V		11	11	0 0
SWE 84458		Isidor av Oderup				46	308	576	
Mor: 069259 - 1072 14		LIM - LIM - LIM - LIM			2015-05-13 V		2	2	0 0
SWE 120153		Jonna av Svartnabba				39	308	485	
FF: 800003 - 8626 93		LIM - LIM - LIM - LIM			1999-03-09 V				
SWE 2273		IONESCO							
FM: 030685 - 0171 08		LIM - LIM - LIM - LIM	D		2014-03-07 D		45	290	480
SWE 106734		D EURE AV ODERUP							
MF: 800010 - 1046 06		LIM - LIM - LIM - LIM			V				
SWE 2953		BAVARDAGE							
MM: 091437 - 0059 06		LIM - LIM - LIM - LIM			2015-05-13 V		42	229	418
SWE 97725		D.BRUNETTE AV KULLEN							

KALVNINGAR

Kalven						Kalvens fader				Kalvens korr vikter					
Datum	Ft	Kön	Ind	Anv	H St	Ras	Stbnr/SEnr	Indnr	Namn	H St	T-tal	F-vikt	200dv	365dv	550dv
D M	D M														
MOR															
160228	11	T	1110	1		LIM	SWE 83878	1162	DON JUAN AV	D	T 105	D43	A 292	A 545	
170331	11	T	1136	1	D	LIM	SWE 84458	512	Isidor av Od			D46	A 375	A 651	
MORMOR															
080321	12	K	1026	1		LIM	SWE 83411	5068	ABSOLUT AV O	B	T 105	D44	A 279	A 420	
090507	12	T	1029	1		LIM	SWE 83411	5068	ABSOLUT AV O	B	T 105	D43	A 286	A 553	
100323	11	K	1035	1		LIM	SWE 83843	5276	DEXIUS AV KU			D41	A 295	A 458	
110305	11	K	1038	1		LIM	SWE 83843	5276	DEXIUS AV KU			D42	A 273	A 418	
120120	11	T	1043	1		LIM	SWE 83843	5276	DEXIUS AV KU			D48	A 304	A 497	
130329	11	T	1061	1		LIM	SWE 84112	406	EAGLE AV ODE	D		D45	A 300	A 603	
140228	11	K	1072	1		LIM	SWE 2953	1046	BAVARDAGE			D39	A 308	A 485	
150313	11	K	1090	1		LIM	SWE 83878	1162	DON JUAN AV	D	T 105	D42	A 247	A 406	
160327	11	T	1113	1		LIM	SWE 84587	558	Just D av Od			D41	A 335	A 636	

LIMOUSIN

K.nr: 74	5330 Norton av Onslunda			Född: 2017-01-25		Pris:		
T-tal	Tillväxt g/dag	Födelsevikt	200D	365D	Hornstatus	LINJÄR EXTERIÖR	POÅNG	OPTIMUM
108	1682	40	336	600	Pp			
Marmorering	Fettdjup	Muskeldjup	Klövstatus	Testikelmått	Korshöjd	Bogbredd	6	7
2,1	0,3	7,3	10	33	134	Bröstdjup	5	7

5330 Norton av Onslunda

Har näst högst kåring på kropp (84) av årets prövade tjurar. Ligger etta på BLUP-topplistan för tjurkalvar med ett avelsindex på +25. Mormor inköpt på elitauktion som är en ko från Nedanbäck. Moderlinjen är en lättkalvande linje med mycket mjölk. Fadern Fabbe av Onslunda är en välanvänd tjur i tre olika besättningar och är i produktion fortfarande. Fabbe har också gett kalvar med jämt och bra lynne på Onslunda.

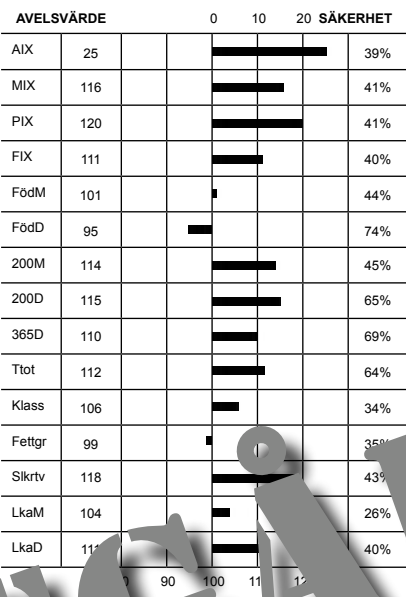

Överlinje	7	7	KROPP 84
Korslutning	7	6	
Korslängd	4	8	
Korsbredd	7	8	
Storlek	7,2	7	MUSKLER 79
Harmoni	7	9	
Rygbredd	6	8	
Länbredd	7	8	
Ryggmuskellängd	3	6	HELHET 81
Lärbredd	7	8	
Innerlår	8	9	
Lärdjup	5	9	
Lärfyllnad sidan	8	8	BEN 79
Hasvinkel	6	5	
Skuldravinkel	5	5	
Skuldrakifrån	7	8	
Ställning	6	8	
Skuldravinkel	4	3	
Skuldravinkel	6	9	

Idnr	Född	Sex	V/B/D	ET	Kalvningar	Kalvarav Svåra	Döda
Stamboksnr/Gen.nr					FV 200d 365d T-tal 30d		
Far: 048327	19 10	LIM	- LIM - LIM	P	2017-01-25	V	
SWE 84153		FABBE AV ONSLUNDA			42 322	560 103	0 2
Mor: 048327	12	LIM	- LIM - LIM	LIM	2017-01-25	V	
SWE 115477		L.Vera av Onslunda			38 280	466	0 0
FF: 072608	-0169 07	LIM	- LIM - LIM	P	2010-11-22	V	
SWE 84102		CHES AV DANJAN			46 319	491	
FM: 006688	-1011 00	LIM	- LIM - LIM	-LIM	2004-08-18	D	
SWE 84221		LANCE AV LORINGA			38 249	409	
MF: 800010	-0023 08	LIM	- LIM - LIM	-LIM	P	V	
SWE 2886		POSTHAVEN POLLED URBAN COWBOY					
MM: 072608	-0216 08	LIM	- LIM - LIM	-LIM	P	2015-05-08	D
SWE 103615		D-VERA AV NEDANBÄCK			37 302	480	

KALVNINGAR

Kalven						Kalvens fader				Kalvens korr vikter					
Datum	Ft	Kön	Ind	Anv	H St	Ras	Stbnr/SEnr	Indnr	Namn	H St	T-tal	F-vikt	200dv	365dv	550dv
D M	D M														
MOR															
150201	11	T	5281	1	H	LIM	SWE 84038	5143	EXPLORER AV	D		D38	A 315	A 552	
160121	11	T	5300	1	H	LIM	SWE 84153	5159	FABBE AV ONS	P	T 103	D40	A 310	A 628	
170125	11	T	5330	1	B	LIM	SWE 84153	5159	FABBE AV ONS	P	T 103	D40	A 336	A 600	
180109	11	K	428	1		LIM	SWE 84153	5159	FABBE AV ONS	P	T 103	D42			
MORMOR															
110612	11	T	5189	1	S	LIM	SWE 84037	5139	Explosive av	D		D46	A 280		
121225	11	K	302	1	P	LIM	SWE 2886	23	POSTHAVEN PO	P		D38	A 280	A 466	
140102	11	T	5245	1	P	LIM	SWE 83996	1127	Elit P av Så	B	T 106	D42	A 325	A 606	
150116	11	T	5275	1	H	LIM	SWE 84243	7115	Gösta 5 av H	C	T 109	D36	A 297	A 552	
160108	11	K	375	1	P	LIM	SWE 84153	5159	FABBE AV ONS	P	T 103	D34	A 270	A 443	
170105	11	K	405	1	P	LIM	SWE 84153	5159	FABBE AV ONS	P	T 103	D40	A 298	A 419	
180105	11	K	424	1		LIM	SWE 84153	5159	FABBE AV ONS	P	T 103	D42			

LIMOUSIN

K.nr: 75	2283 Nalle Puh av Åbrånet			Född: 2017-03-19		Pris:				
T-tal	Tillväxt g/dag	Födelsevikt	200D	365D	Hornstatus	LINJÄR EXTERIÖR		POÅNG	OPTIMUM	
108	1773	44	307	605	PP					
Marmorering	Fettdjup	Muskeldjup	Klövstatus	Testikelmått	Korshöjd	Bogbredd	6	7		
2,4	0,4	7,4	10	35	132	Bröstdjup	6	7		

2283 Nalle Puh av Åbrånet

Han är testad homozygot polled.

Tjuren med näst högst 365-dagarsvikt (605kg) av åretsprövningsomgång. Fadernär Lord av Strömvik T108 som hitintills har haft mycket bra klövar och lätta kalvningar. Kolinjen Ritva är väl presenterad på Åbrånet, mormor till Nalle Puh har fått 14 kalvar vilket visar på en hållbar kolinje hon har också producerat mycket bra kalvar. Morfar är Dragos av Duderö T112 som hade högst T-tal året han prövades, Dragos har gett bra lynne och var en snygg tjur.

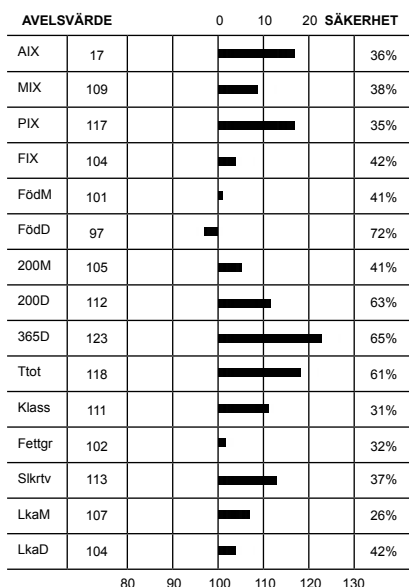

Överlinje	6	7	KROPP 80	HELHET 79
Korslutning	6	6		
Korslängd	5	8		
Korsbredd	7	8		
Storlek	6,8	7	MUSKLER 79	
Harmoni	5	9		
Rygbredd	7	8		
Ländbredd	7	8		
Ryggmuskellängd	2	6	BEN 78	
Lärbredd	7	8		
Innerfår	6	9		
Lärdjup	6	9		
Lärfyllnad sidan	7	8		
Hasvinkel	4	5		
Kotvinkel	3	5		
Ben bakifrån	6	8		
Frambenställning	7	8		
Skelettgrovlek	3	3		
Rörelser	5	9		

Idnr	Född	Ras	Hom	V/B/D	ET	Kalvningar	Kalvar	varav	Svåra	Döda
Stamboksnr/Gen.nr		Namn			Korr FV	200d	365d	T-tal	550d	
Far: 019825 - 5475 15		LIM - LIM - LIM - LIM	P	2015-09-16	V		16	17	0	0
SWE 84664		Lord av Strömvik			44	341	624	108		
Mor: 029975 - 0492 13		LIM - LIM - LIM - LIM	P	2017-08-28	V		3	3	0	0
SWE 115958		RITVA AV ÅBRÅNET			42	291	467			
FF: 089832 - 1065 11		LIM - LIM - LIM - LIM	P	2012-04-23	V					
SWE 84327		POLLED GOLLUM AV LÅNGALT			44	325	560			
FM: 019825 - 0188 07		LIM - LIM - LIM - LIM	P	2015-07-28	V					
SWE 101827		CLEO AV STRÖMVIK			42	303	447			
MF: 068769 - 0048 08		LIM - LIM - LIM - LIM	D	2009-02-05	V					
SWE 83875		DRAGOS AV DUDERÖ			44	323	584	112		
MM: 019825 - 0029 00		LIM - LIM - LIM - LIM	P	2003-03-12	D					
SWE 85970		RITVA AV STRÖMVIK			35	274	449			

KALVNINGAR

Kalven						Kalvens fader					Kalvens korr vikter				
Datum	Ft	Kön	Ind	Anv	H St	Ras	Stbnr/SEnr	Indnr	Namn	H St	T-tal	F-vikt	200dv	365dv	550dv
D M															
MOR															
150406	11	K	540	4	H	LIM	SWE 84243	7115	Gösta 5 av H	C	T 109	D39	A 237		
160329	11	T	2260	1	H	LIM	SWE 84243	7115	Gösta 5 av H	C	T 109	D43	A 265	D 495	
170319	11	T	2283	1	A	LIM	SWE 84664	5475	Lord av Strö	P	T 108	D44	A 307	A 605	
MORMOR															
020306	11	T	5046	1		LIM	SWE 82777	1026	PERNOD AV KL	P		D42	A 280	A 513	
030331	11	T	5067	1	P	LIM	SWE 82973	5038	STARKE AV ST	P		D39	A 309	A 535	
040505	11	K	351	1	P	LIM	SWE 82897	7111	SANTOS AV MA	P	T 104	D40	A 239	A 388	
050508	11	T	2074	1	P	LIM	SWE 82896	349	SALOMON AV S	D	T 105	D46	D 258		
060407	11	K	373	1	P	LIM	SWE 82814	5003	ONSLUNDA	D		D43	A 260	A 415	
070412	11	K	388	1	P	LIM	SWE 82814	5003	ONSLUNDA	D		D43	A 261	A 411	
080426	11	K	404	1	D	LIM	SWE 83590	465	AMISH AV ARV	D		D43	A 247	D 387	
090501	11	K	421	1	P	LIM	SWE 83411	5068	ABSOLUT AV O	B	T 105	D42	A 282	D 398	
100419	11	T	2145	1		LIM	SWE 84028	1115	DON JUAN AV			D44	A 317	D 524	
110419	11	T	2167	1	H	LIM	SWE 84012	2106	DEXTER AV AB	D		D45	A 312	D 595	
120415	11	K	477	1	P	LIM	SWE 84028	1115	DON JUAN AV			D42	A 248	D 368	
130330	11	K	492	1	P	LIM	SWE 83875	48	DRAGOS AV DU	D	T 112	D42	A 291	D 467	
140331	11	T	2219	1		LIM	SWE 83875	48	DRAGOS AV DU	D	T 112	D43	A 258		
150328	11	T	2236	4	P	LIM	SWE 83875	48	DRAGOS AV DU	D	T 112	D42	A 244	D 501	

LIMOUSIN

K.nr: 76	1513 Nilsson av Alslöf			Född: 2017-02-18		Pris:				
T-tal	Tillväxt g/dag	Födelsevikt	200D	365D	Hornstatus	LINJÄR EXTERIÖR		POÄNG	OPTIMUM	
106	1630	42	326	587	S					
Marmorering	Fettdjup	Muskeldjup	Klövstatus	Testikelmått	Korshöjd	Bogbredd		7	7	KROPP 81
1,2	0,2	7,4	10	34	128	Bröstdjup		6	7	
						Överlinje		6	7	MUSKLER 83
						Korslutning		6	6	
						Korslängd		5	8	HELHET 83
						Korsbredd		8	8	
						Storlek		5,9	7	BEN 84
						Harmoni		6	9	
						Rygbredd		7	8	
						Länbredd		7	8	
						Ryggmuskellängd		2	6	
						Lärbredd		8	8	
						Innerlår		8	9	
						Lärdjup		5	9	
						Lärfyllnad sidan		8	8	
						Hasvinkel		6	5	
						Kotvinkel		5	5	
						Ben bakifrån		7	8	
						Frambenställning		8	8	
						Skelettgrovlek		4	3	
						Rörelser		7	9	

1513 Nilsson av Alslöf

Högst kårad av årets prövningstjurar på ben (84) som har gett honom näst högst helhets poäng (83). Fader är den franska semintjuren Cameos som har AIX 18. Kolinjen är Belle som härstammar från ET-kon Munka Belle och ET-tjuren Dart av Munka som i kombination blev en ny unik kolinje i Belle.

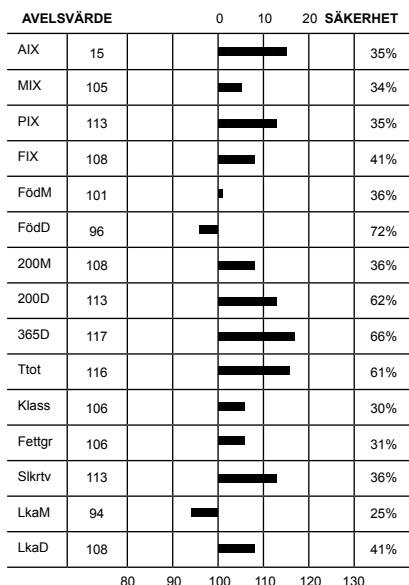

Idnr	Född	Ras	Hom	V/B/D	ET	Kalvningar	Kalvar	varav	Svåra	Döda
Stamboksnr/Gen.nr		Namn			Korr FV	200d	365d	T-tal	550d	
Far: 800015	- 0487 07	LIM - LIM - LIM - LIM			2015-10-08 V		27	27	0	2
SWE 120229		CAMEOS								
Mor: 019617	- 0495 13	LIM - LIM - LIM - LIM	P		2017-09-28 D		4	4	0	1
SWE 121859		J BELLE AV ALSLÖF				39	230	407		
FF: 800010	- 6948 00	LIM - LIM - LIM - LIM			2004-06-22 V					
SWE 2682		REMIX								
FM: 800014	- 1619 04	LIM - LIM - LIM - LIM								
		VELSEUSE								
MF: 006127	- 7484 08	LIM - LIM - LIM - LIM	B		2008-08-01 V					
SWE 83871		Dacke av Margareteholm				43	303	540	104	
MM: 048327	- 0244 10	LIM - LIM - LIM - LIM	P							
SWE 106016		F.BELLE AV ONSLUNDA				36	259	334		

KALVNINGAR

Kalven						Kalvens fader				Kalvens korr vikter					
Datum	Ft	Kön	Ind	Anv	H St	Ras	Stbnr/SEnr	Indnr	Namn	H St	T-tal	F-vikt	200dv	365dv	550dv
MOR															
150324	12	T		6		LIM	SWE 82421	64	NIKOLAUS AV	C	T 110				
160325	11	T	1486	1	H	LIM	SWE 84472	412	INGO AV NEDA	P	T 103	D47	A 355	D 578	
170218	11	T	1513	1	S	LIM	SWE 120229	487	CAMEOS			D42	A 326	A 587	
180204	11	K	680	1		LIM	SWE 84766	5268	Jorma av Ons	P		D42			
MORMOR															
120301	11	K	456	1	P	LIM	SWE 83272	420	VIGGO AV SVÅ	D	T 111	D39	A 279	A 397	
130118	11	K	495	1	P	LIM	SWE 83871	7484	Dacke av Mar	B	T 104	D39	A 230	A 407	
131214	11	T	1385	1	P	LIM	SWE 83741	5166	CASTRO AV ST	P	T 111	D40	D 238	A 501	
141205	11	K	571	1	P	LIM	SWE 83871	7484	Dacke av Mar	B	T 104	D41	D 277	A 409	
160207	11	K	610	1	P	LIM	SWE 84037	5139	Explosive av	D		D38	A 277	A 436	
170426	11	T	1533	1	P	LIM	SWE 84663	698	Leppard av A	D	T 107	D42	D 167		

LIMOUSIN

K.nr: 77	5549 Najax av Strömvik			Född: 2017-03-08		Pris:				
T-tal	Tillväxt g/dag	Födelsevikt	200D	365D	Hornstatus	LINJÄR EXTERIÖR		POÅNG	OPTIMUM	
105	1649	42	365	585	PP					
Marmorering	Fettdjup	Muskeldjup	Klövstatus	Testikelmått	Korshöjd	Bogbredd	6	7		
1,0	0,1	6,8	10	35	134	Bröstdjup	6	7		

5549 Najax av Strömvik

Är testad homozygot polled.

Han är tjuren med näst högst 200-dagasvikt (365kg) av årets auktionsgodkända tjurar dessutom har han nästhögst muskelpoäng (84) på kåringen. Farmor har ett AIX 28. Kolinjen är en av de bättre på Strömvik.

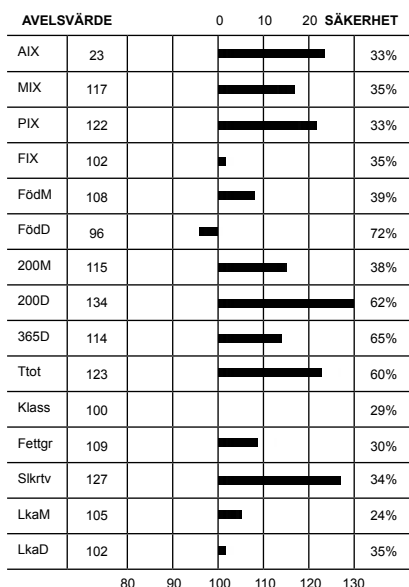

Överlinje	6	7	KROPP 82	HELHET 81
Korslutning	6	6		
Korslängd	4	8		
Korsbredd	7	8		
Storlek	7,0	7	MUSKLER 84	
Harmoni	6	9		
Rygbredd	7	8		
Ländbredd	7	8		
Ryggmuskellängd	2	6	BEN 78	
Lärbredd	7	8		
Innerlår	7	9		
Lärdjup	7	9		
Lärfyllnad sidan	7	8		
Hasvinkel	5	5		
Kotvinkel	6	5		
Ben bakifrån	7	8		
Frambenställning	5	8		
Skelettgrovlek	3	3		
Rörelser	6	9		

Idnr	Född	Ras	Hom	V/B/D	ET	Kalvningar	Kalvar	varav	Svåra	Döda
Stamboksnr/Gen.nr		Namn			Korr FV	200d	365d	T-tal	550d	
Far: 029975 - 2231 15	LIM - LIM - LIM - LIM	P	2015-08-03	V		11	12	0	0	
SWE 84665	Loke av Åbrånet		46	339	618	108				
Mor: 019825 - 0466 14	LIM - LIM - LIM - LIM	P	2017-08-23	D		2	2	0	0	
SWE 117770	Jojo av Strömvik		40	277	422					
FF: 332900 - 7115 11	LIM - LIM - LIM - LIM	C	2011-08-25	V		43	303	604	109	
SWE 84243	Gösta 5 av Hjalshammar		43	303	604	109				
FM: 029975 - 0430 10	LIM - LIM - LIM - LIM	P	2015-08-03	D		40	241	402		
SWE 112131	F ALINA AV ÅBRÅNET		40	241	402					
MF: 019825 - 5283 10	LIM - LIM - LIM - LIM	P	2010-11-02	V		41	301	597	114	
SWE 84148	FIGO AV STRÖMVIK		41	301	597	114				
MM: 019825 - 0150 06	LIM - LIM - LIM - LIM	P	40	271	403					
SWE 98858	BEYLA AV STRÖMVIK		40	271	403					

KALVNINGAR

Kalven						Kalvens fader				Kalvens korr vikter					
Datum	Ft	Kön	Ind	Anv	H St	Ras	Stbnr/SEnr	Indnr	Namn	H St	T-tal	F-vikt	200dv	365dv	550dv
D M	D M														
MOR															
160327	11 T	5523	1			LIM	SWE 84679	5440	Joppe av Str	P		D41			
170308	11 T	5549	1	A		LIM	SWE 84665	2231	Loke av Åbrå	P	T 108	D42	A 365	A 585	
MORMOR															
080116	11 T	5197	1			LIM	SWE 83370	1138	VERMOUTH AV	P		D41	A 253	A 442	
090122	11 T	5245	1	P		LIM	SWE 83670	574	CHAMP ET AV	P		D43	A 298	A 497	
100218	11 T	5285	1	P		LIM	SWE 83668	1021	POLLED AKILL	P		D41	A 312	A 574	
110201	11 K	336	1	H		LIM	SWE 83835	1029		P		D41	A 242	A 353	
120402	11 K	399	1	P		LIM	SWE 83835	1029		P		D39	A 253	A 391	
130225	11 T	5399	1	P		LIM	SWE 83349	1010	POLLED UREL	P		D41	A 333	A 547	
140312	11 K	466	1	P		LIM	SWE 84148	5283	FIGO AV STRÖ	P	T 114	D40	A 277	A 422	
150404	11 K	496	1	P		LIM	SWE 84148	5283	FIGO AV STRÖ	P	T 114	D40	A 309	A 420	
160305	11 K	507	1			LIM	SWE 84394	5318	GIDEON AV ST	P		D41			

LIMOUSIN

K.nr: 78	7969 Nicke av Sundhult			Född: 2017-03-14		Pris:				
T-tal	Tillväxt g/dag	Födelsevikt	200D	365D	Hornstatus	LINJÄR EXTERIÖR		POÄNG	OPTIMUM	
105	1682	41	299	564	S					
Marmorering	Fettdjup	Muskeldjup	Klövstatus	Testikelmått	Korshöjd	Bogbredd		6	7	
2,1	0,3	7,6	10	36	136	Bröstdjup		6	7	

7969 Nicke av Sundhult

Moderlinjen Marås härstammar från ET-importen Marås miss polled omega, denna kolinje är välprövad med tre tjurar som klarat auktionsgodkännande. Farfars gener finns också hos flera auktionsgodkända tjurar.

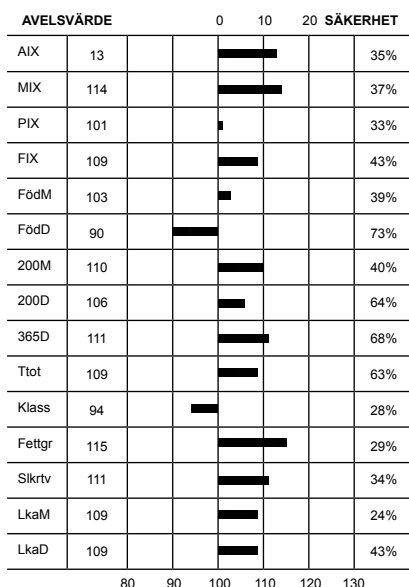

Överlinje	6	7	KROPP 79	HELHET 78
Korslutning	5	6		
Korslängd	5	8		
Korsbredd	7	8		
Storlek	7,5	7		
Harmoni	5	9	MUSKLER 74	
Rygbredd	6	8		
Länbredd	7	8		
Ryggmuskellängd	2	6		
Lärbredd	6	8		
Innerlår	6	9	BEN 81	
Lärdjup	6	9		
Lärfyllnad sidan	7	8		
Hasvinkel	4	5		
Kotvinkel	4	5		
Ben bakifrån	7	8		
Frambenställning	6	8		
Skelettgrovlek	3	3		
Rörelser	6	9		

Idnr	Född	Ras	Hom	V/B/D	ET	Kalvningar	Kalvar	varav	Svåra	Döda
Stamboksnr/Gen.nr		Namn			Korr FV	200d	365d	T-tal	550d	
Far: 019825 - 5439 14		LIM - LIM - LIM - LIM	P	2014-08-22	V		38	38	0	1
SWE 84563		JEDI AV STRÖMVIK			41	341	593	102		
Mor: 054225 - 0820 13		LIM - LIM - LIM - LIM	P	2016-03-31	D		3	3	0	0
SWE 115620		I MARÅS av Sundhult			32	258	393			
FF: 089832 - 1065 11		LIM - LIM - LIM - LIM	P	2012-04-23	V					
SWE 84327		POLLED GOLLUM AV LÅNGALT			44	325	560			
FM: 019825 - 0251 08		LIM - LIM - LIM - LIM	P	2014-08-22	D					
SWE 104584		DUSA AV STRÖMVIK			38	242	406			
MF: 019825 - 5260 09		LIM - LIM - LIM - LIM	P	2011-04-29	V					
SWE 84212		ELTON AV STRÖMVIK			42	385	548			
MM: 054225 - 0733 09		LIM - LIM - LIM - LIM	P		40	237	353			
SWE 106555		E.MARÅS MISS POLLED AV SUNDHUL								

KALVNINGAR

Kalven						Kalvens fader				Kalvens korr vikter					
Datum	Ft	Kön	Ind	Anv	H	Ras	Stbnr/SEnr	Indnr	Namn	H	T-tal	F-vikt	200dv	365dv	550dv
D	M				St					St					
MOR															
150326	11	T	7916	1	P	LIM	SWE 84339	611	GISECKE AV A	P		D43	A 276	A 518	
160228	11	K	891	1		LIM	SWE 84563	5439	JEDI AV STRÖ	P	T 102	D37	A 246	A 347	
170314	11	T	7969	1	S	LIM	SWE 84563	5439	JEDI AV STRÖ	P	T 102	D41	A 299	A 564	
MORMOR															
110327	12	T	7812	1	S	LIM	SWE 83579	5087	BALLE AV ONS	S	T 106	D42	A 272	A 506	
120225	11	K	799	1	H	LIM	SWE 84212	5260	ELTON AV STR	P		D40	A 201	A 308	
130305	11	K	820	1	P	LIM	SWE 84212	5260	ELTON AV STR	P		D32	A 258	A 393	
140301	11	K	846	1	H	LIM	SWE 84339	611	GISECKE AV A	P		D40	A 247		
150303	11	T	7906	1	P	LIM	SWE 84339	611	GISECKE AV A	P		D43	A 297	A 496	
160319	11	T	7940	1	P	LIM	SWE 84563	5439	JEDI AV STRÖ	P	T 102	D40	A 256	A 439	
170319	11	T	7971	1		LIM	SWE 84563	5439	JEDI AV STRÖ	P	T 102	D37	A 308	A 484	

LIMOUSIN

K.nr: 79	5375 FP.Nisse av Kullen			Född: 2017-02-12		Pris:		
T-tal	Tillväxt g/dag	Födelsevikt	200D	365D	Hornstatus	LINJÄR EXTERIÖR	POÅNG	OPTIMUM
104	1552	45	344	600	S			
Marmorering	Fettdjup	Muskeldjup	Klövstatus	Testikelmått	Korshöjd	Bogbredd	6	7
1,9	0,3	7,9	9(H)	34	137	Bröstdjup	6	7

5375 FP.Nisse av Kullen

Fadern är Valerian som är en fransk semintjur. Kolinjen J. Julie är en högmjolkande linje. Bakom denna linje finns Tarso av Uggletorp T110 som är i topp på AIX och Bruce av Kullen T105 som är efter On-Dit som också är en fransk semintjur som gav mycket bifv.

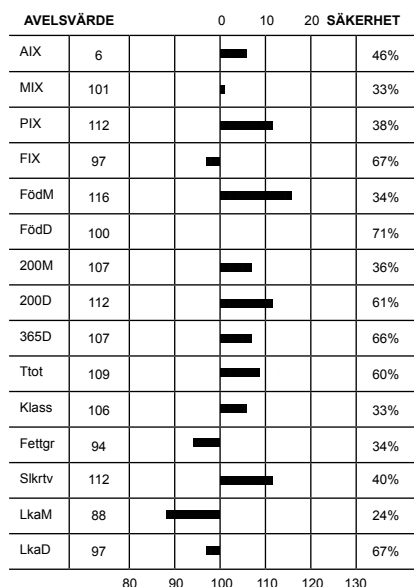

Överlinje	7	7	KROPP 81	HELHET 80
Korslutning	6	6		
Korslängd	5	8		
Korsbredd	7	8		
Storlek	7,6	7	MUSKLER 80	
Harmoni	5	9		
Rygbredd	7	8		
Ländbredd	7	8		
Ryggmuskellängd	2	6	BEN 79	
Lärbredd	7	8		
Innerlår	8	9		
Lärdjup	4	9		
Lärfyllnad sidan	8	8	BEN 79	
Hasvinkel	4	5		
Kotvinkel	5	5		
Ben bakifrån	6	8		
Frambenställning	6	8	BEN 79	
Skelettgrovlek	3	3		
Rörelser	6	9		

Idnr	Född	Ras	Hom	V/B/D	ET	Kalvningar	Kalvar	varav	Svåra	Döda
Stamboksnr/Gen.nr		Namn			Korr FV	200d	365d	T-tal 550d		
Far: 800010 - 4764 04		LIM - LIM - LIM - LIM			V		22	22	0	1
SWE 2887		VALERIAN								
Mor: 091437 - 0164 14		LIM - LIM - LIM - LIM	P	2017-08-28	D		1	1	0	0
SWE 121038		FP.J.JULIE AV KULLEN				39	278	407		
FF: 800013 - 4028 50		LIM - LIM - LIM - LIM								
		MERIDIEN								
FM: 800013 - 4318 50		LIM - LIM - LIM - LIM								
		PAQUERETTE								
MF: 006127 - 7198 04		LIM - LIM - LIM - LIM	S	2005-04-14	V					
SWE 83302		VIKTOR				35	302	541		
MM: 091437 - 0105 10		LIM - LIM - LIM - LIM	D							
SWE 111591		J.FREJA AV KULLEN				42	255	413		

KALVNINGAR

Kalven						Kalvens fader				Kalvens korr vikter					
Datum	Ft	Kön	Ind	Anv	H St	Ras	Stbnr/SEnr	Indnr	Namn	H St	T-tal	F-vikt	200dv	365dv	550dv
MOR															
170212	11	T	5375	1	S	LIM	SWE 2887	4764	VALERIAN			D45	A 344	A 600	
MORMOR															
120324	11	T	5317	1	S	LIM	SWE 83302	7198	VIKTOR	S		D47	A 295	A 527	
130421	11	T	5328	1	D	LIM	SWE 83878	1162	DON JUAN AV	D	T 105	D48	A 309	A 597	
140514	11	K	164	1	P	LIM	SWE 83302	7198	VIKTOR	S		D39	A 278	A 407	
150417	11	K	179	1		LIM	SWE 84242	1242	GUNDE AV HÅS		T 111	D47	A 212		

LIMOUSIN

K.nr: 80	1312 Nebraska av Klockaregården			Född: 2017-03-12		Pris:				
T-tal	Tillväxt g/dag	Födelsevikt	200D	365D	Hornstatus	LINJÄR EXTERIÖR		POÅNG	OPTIMUM	
104	1682	45	293	553	PP					
Marmorering	Fettdjup	Muskeldjup	Klövstatus	Testikelmått	Korshöjd	Bogbredd	6	7		
1,4	0,2	7,2	10	35	132	Bröstdjup	6	7		

1312 Nebraska av Klockaregården

Han är testad homozygot polled.

Fadern är Lipton av Strömvik T105 som också är testad homozygot polled.

Kolinjen Lady härstammar från en tidig polled ET import från Canada. Morfar är Falcon av Klockaregården T103 (se info om honom på tjuren 1302)

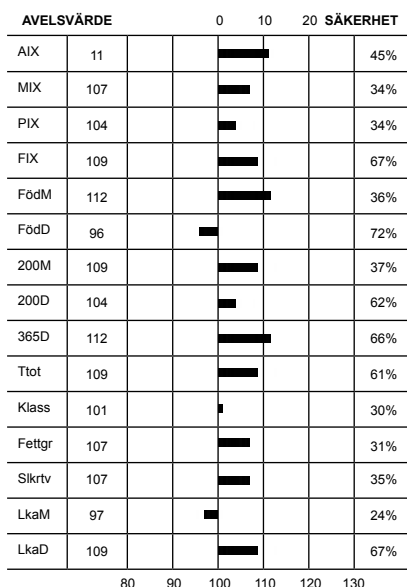

Överlinje	6	7	KROPP 80	HELHET 79
Korslutning	6	6		
Korslängd	5	8		
Korsbredd	7	8		
Storlek	6,7	7		
Harmoni	5	9	MUSKLER 79	
Rygbredd	7	8		
Ländbredd	7	8		
Ryggmuskellängd	1	6		
Lärbredd	7	8		
Innerlår	7	9	BEN 77	
Lärdjup	5	9		
Lärfyllnad sidan	7	8		
Hasvinkel	4	5		
Kotvinkel	4	5		
Ben bakifrån	6	8		
Frambenställning	6	8		
Skelettgrovlek	3	3		
Rörelser	6	9		

Idnr	Född	Ras	Hom	V/B/D	ET	Kalvningar	Kalvar	varav	Svåra	Döda
Stamboksnr/Gen.nr		Namn			Korr FV	200d	365d	T-tal	550d	
Far: 019825 - 5463	15	LIM - LIM - LIM - LIM	A	2015-07-22	V		19	19	0	0
SWE 84662		Lipton av Strömvik				43	329	616	105	
Mor: 030567 - 0285	15	LIM - LIM - LIM - LIM	P	2017-08-23	D		1	1	0	0
SWE 121856		Lady av Klockaregården				40	266	411		
FF: 089832 - 1065	11	LIM - LIM - LIM - LIM	P	2012-04-23	V					
SWE 84327		POLLED GOLLUM AV LÅNGALT				44	325	560		
FM: 019825 - 0189	07	LIM - LIM - LIM - LIM	P	2009-07-24	D					
SWE 105163		CLARA AV STRÖMVIK				41	247	377		
MF: 030567 - 1204	10	LIM - LIM - LIM - LIM	S	2010-08-23	V					
SWE 84150		Falcon av Klockaregården				39	303	541	103	
MM: 030567 - 0194	09	LIM - LIM - LIM - LIM	P							
SWE 108636		LADY AV KLOCKAREGÅRDEN				41	239	404		

KALVNINGAR

Kalven						Kalvens fader				Kalvens korr vikter					
Datum	Ft	Kön	Ind	Anv	H	Ras	Stbnr/SEnr	Indnr	Namn	H	T-tal	F-vikt	200dv	365dv	550dv
D	M				St					St					
MOR															
170312	11	T	1312	1	A	LIM	SWE 84662	5463	Lipton av St	A	T 105	D45	A 293	A 553	
MORMOR															
110420	11	T	1230	1	P	LIM	SWE 84037	5139	Explosive av	D		D45	A 260	A 515	
120307	11	T	1237	1	P	LIM	SWE 84037	5139	Explosive av	D		D49	A 221	A 535	
140211	11	T	1257	1		LIM	SWE 84038	5143	EXPLORER AV	D		D38	A 257	A 528	
150125	11	K	285	1	P	LIM	SWE 84150	1204	Falcon av KI	S	T 103	D40	D 266	A 411	
160215	11	T	1289	1	P	LIM	SWE 84150	1204	Falcon av KI	S	T 103	D41	D 323	A 607	
170203	11	K	323	1	P	LIM	SWE 84150	1204	Falcon av KI	S	T 103	D37	D 285	A 417	
180212	11	K	338	1		LIM	SWE 84150	1204	Falcon av KI	S	T 103	D42			

LIMOUSIN

K.nr: 81	5551 Ninja av Strömvik			Född: 2017-03-08		Pris:				
T-tal	Tillväxt g/dag	Födelsevikt	200D	365D	Hornstatus	LINJÄR EXTERIÖR		POÅNG	OPTIMUM	
102	1578	39	333	561	S					
Marmorering	Fettdjup	Muskeldjup	Klövstatus	Testikelmått	Korshöjd	Bogbredd	6	7		
1,4	0,2	7,2	10	33	135	Bröstdjup	6	7		

5551 Ninja av Strömvik

Har nästhögst kåring på ben (83) av årets provade tjurar. Samma fader som 5549 Najax (se info ovan om farmor). Kolinjen härstammar från ET-linje med tjuren Pernod av Klockaregården. Även denna kolinje är en av dem bättre på Strömvik och har mycket lätta kalvningar.

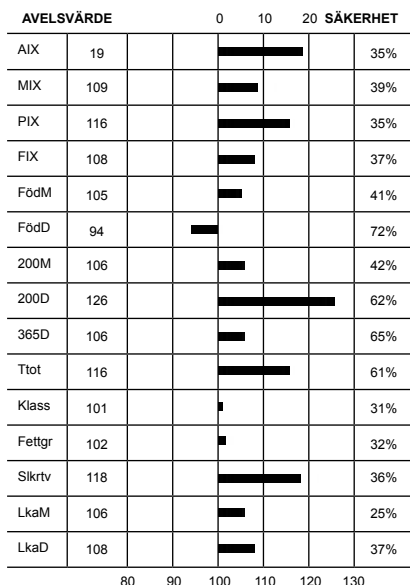

Överlinje	6	7	KROPP 81	HELHET 81
Korslutning	5	6		
Korslängd	6	8		
Korsbredd	7	8		
Storlek	7,2	7		
Harmoni	5	9	MUSKLER 78	
Rygbredd	6	8		
Länbredd	7	8		
Ryggmuskellängd	3	6		
Lärbredd	7	8		
Innerlår	8	9	BEN 83	
Lärdjup	5	9		
Lärfyllnad sidan	7	8		
Hasvinkel	5	5		
Kotvinkel	4	5		
Ben bakifrån	7	8		
Frambenställning	6	8		
Skelettgrovlek	3	3		
Rörelser	6	9		

Idnr	Född	Ras	Hom	V/B/D	ET	Kalvningar	Kalvar	varav	Svåra	Döda
Stamboksnr/Gen.nr		Namn			Korr FV	200d	365d	T-tal	550d	
Far: 029975 - 2231 15	LIM - LIM - LIM - LIM	P	2015-08-03	V		11	12	0	0	
SWE 84665	Loke av Åbrånet	46	339	618	108					
Mor: 019825 - 0413 13	LIM - LIM - LIM - LIM	P	2017-08-23	V		3	3	0	0	
SWE 117731	FLORIA A	39	246	406						
FF: 332900 - 7115 11	LIM - LIM - LIM - LIM	C	2011-08-25	V		43	303	604	109	
SWE 84243	Gösta 5 av Hjalshammar	43	303	604	109					
FM: 029975 - 0430 10	LIM - LIM - LIM - LIM	P	2015-08-03	D		40	241	402		
SWE 112131	F ALINA AV ÅBRÅNET	40	241	402						
MF: 089832 - 1010 03	LIM - LIM - LIM - LIM	P	2005-05-19	V		43	278	524		
SWE 83349	POLLED UREL AV LÅNGALT	43	278	524						
MM: 019825 - 0308 10	LIM - LIM - LIM - LIM	P	2014-08-22	V		41	275	417		
SWE 109834	FLORIA AV STRÖMVIK	41	275	417						

KALVNINGAR

Kalven						Kalvens fader					Kalvens korr vikter				
Datum	Ft	Kön	Ind	Anv	H St	Ras	Stbnr/SEnr	Indnr	Namn	H St	T-tal	F-vikt	200dv	365dv	550dv
D M	D M														
MOR															
150220	11	K	480	1	P	LIM	SE 19825	5365	HOMER AV STR	P		D40	A 251	A 369	
160301	11	K	505	1		LIM	SWE 84808	5452	Jarvis av St	P		D39	A 255	A 388	
170308	11	T	5551	1	S	LIM	SWE 84665	2231	Loke av Åbrå	P	T 108	D39	A 333	A 561	
MORMOR															
120203	11	K	370	1	P	LIM	SWE 83670	574	CHAMP ET AV	P		D40	A 226	A 361	
130115	11	K	413	1	P	LIM	SWE 83349	1010	POLLED UREL	P		D39	A 246	A 406	
140302	11	T	5433	1	P	LIM	SWE 84394	5318	GIDEON AV ST	P		D39	A 330	A 568	
150302	11	K	484	1	P	LIM	SWE 84394	5318	GIDEON AV ST	P		D42	A 272	A 392	
160407	11	T	5530	1		LIM	SWE 84148	5283	FIGO AV STRÖ	P	T 114	D41	A 303	A 430	
170219	11	T	5539	1	P	LIM	SWE 84678	5382	HADES AV STR			D38	A 268		

LIMOUSIN

K.nr: 82	1302 Nox av Klockaregården			Född: 2017-02-05		Pris:				
T-tal	Tillväxt g/dag	Födelsevikt	200D	365D	Hornstatus	LINJÄR EXTERIÖR		POÅNG	OPTIMUM	
102	1578	41	286	529	Pp					
Marmorering	Fettdjup	Muskeldjup	Klövstatus	Testikelmått	Korshöjd	Bogbredd		6	7	KROPP 78
2,1	0,3	6,8	9(X=5)	31	129	Bröstdjup		5	7	
						Överlinje		6	7	MUSKLER 79
						Korslutning		6	6	
						Korslängd		6	8	
						Korsbredd		7	8	
						Storlek		6,0	7	
						Harmoni		5	9	
						Rygbredd		7	8	
						Länbredd		7	8	
						Ryggmuskellängd		2	6	
						Lärbredd		7	8	
						Innerlår		8	9	
						Lärdjup		4	9	
						Lärfyllnad sidan		7	8	
						Hasvinkel		5	5	
						Kotvinkel		4	5	
						Ben bakifrån		7	8	
						Frambenställning		6	8	
						Skelettgrovlek		4	3	
						Rörelser		5	9	

1302 Nox av Klockaregården

Fadern är Falcon av Klockaregården T103 och har FIX 130 vilket gör honom till tjuren med högst FIX av alla limousin tjurar på BLUP topp-listan. Vilket innebär att han är en tjur med lätta kalvningar dessutom har han också PIX 115. Hans avkomor utmärker sig också med bra lynne. Falcon är en välanvänd tjur i tre besättningar och är i produktion fortfarande.

Kolinjen Queen, som från början är en Nellylinje, har funnits på Klockaregården sedan slutet av 80-talet och har alltid varit en av de mest högmjolkande korna på gården.

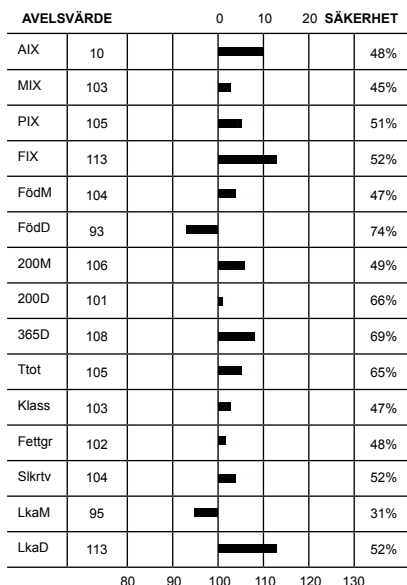

Idnr	Född	Ras	Hom	V/B/D	ET	Kalvningar	Kalvar	varav	Svåra	Döda
Stamboksnr/Gen.nr		Namn			Korr FV	200d	365d	T-tal	550d	
Far: 030567 - 1204 10		LIM - LIM - LIM - LIM	S	2010-08-23	V		128	131	0	3
SWE 84150		Falcon av Klockaregården			39	303	541	103		
Mor: 030567 - 0242 12		LIM - LIM - LIM - LIM	P	2017-08-23	D		4	4	0	0
SWE 114077		QUEEN AV KLOCKAREGÅRDEN			43	257	445			
FF: 800010 - 0024 00		LIM - LIM - LIM - LIM	P	2002-03-13	V					
SWE 2465		1-WAY POLLED KANA								
FM: 007676 - 0405 03		LIM - LIM - LIM - LIM		2010-08-12	D					
SWE 90719					42	307	488			
MF: 048327 - 5139 09		LIM - LIM - LIM - LIM	D	2012-01-30	V					
SWE 84037		Explosive av Klocklunda ET			36	281	559			
MM: 030567 - 0189 09		LIM - LIM - LIM - LIM	P							
SWE 108634		QUEEN AV KLOCKAREGÅRDEN			42	273	418			

KALVNINGAR

Kalven						Kalvens fader				Kalvens korr vikter					
Datum	Ft	Kön	Ind	Anv	H St	Ras	Stbnr/SEnr	Indnr	Namn	H St	T-tal	F-vikt	200dv	365dv	550dv
D M															
MOR															
140224	11	K	278	1		LIM	SWE 84259	5324	GUNDE AV STR	P		D40	A 234		
150326	11	T	1282	1	P	LIM	SWE 84150	1204	Falcon av KI	S	T 103	D36	D 248	A 505	
160223	11	T	1293	1	P	LIM	SWE 84150	1204	Falcon av KI	S	T 103	D38	D 320	A 576	
170205	11	T	1302	1	B	LIM	SWE 84150	1204	Falcon av KI	S	T 103	D41	A 286	A 529	
MORMOR															
110505	11	K	233	1	P	LIM	SWE 84037	5139	Explosive av	D		D39	A 288	A 376	
120320	11	K	242	1	P	LIM	SWE 84037	5139	Explosive av	D		D43	A 257	A 445	
130310	11	K	261	1	P	LIM	SWE 84037	5139	Explosive av	D		D43	A 295	A 462	
140213	11	K	276	1		LIM	SWE 84038	5143	EXPLORER AV	D		D42	A 245		
150205	11	T	1273	1	P	LIM	SWE 84150	1204	Falcon av KI	S	T 103	D42	D 279	A 525	
150205	11	T	1272	1	S	LIM	SWE 84150	1204	Falcon av KI	S	T 103	D43	D 297	A 589	
160212	11	K	301	1	H	LIM	SWE 84150	1204	Falcon av KI	S	T 103	D41	D 271		
170207	11	K	324	1	P	LIM	SWE 84150	1204	Falcon av KI	S	T 103	D41	D 304	A 408	
180225	11	K	343	1		LIM	SWE 84150	1204	Falcon av KI	S	T 103	D45			

LIMOUSIN

K.nr: 83	1506 Napoleon av Alslöf			Född: 2017-01-21		Pris:				
T-tal	Tillväxt g/dag	Födelsevikt	200D	365D	Hornstatus	LINJÄR EXTERIÖR		POÄNG	OPTIMUM	
101	1442	42	331	567	S					
Marmorering	Fettdjup	Muskeldjup	Klövstatus	Testikelmått	Korshöjd	Bogbredd	5	7		
2,2	0,4	7,9	9(D)	32	134	Bröstdjup	6	7		

1506 Napoleon av Alslöf

Är testad hetrozygot polled trots sina scurs. Har nästhögst kåring på ben (83) av årets prövade tjurar. Fader är Ingo av Nedanbäck T103. Farfar är Gustav av Åbrånet T104 som var en mycket omtyckt tjur på prövningen av personalen på grund av sitt lynne. Kolinjen Eure är välmeriterad med många prövade avkommor.

AVELSVÄRDE		0		10		20		SÄKERHET	
AIX	10								48%
MIX	108								38%
PIX	110								41%
FIX	100								68%
FödM	93								41%
FödD	100								73%
200M	109								41%
200D	118								64%
365D	108								68%
Ttot	113								63%
Klass	102								36%
Fettgr	106								37%
Slkrtv	112								42%
LkaM	99								26%
LkaD	100								68%

Överlinje	6	7	KROPP 78	HELHET 76
Korslutning	6	6		
Korslängd	5	8		
Korsbredd	6	8		
Storlek	7,1	7		
Harmoni	5	9	MUSKLER 68	
Rygbredd	5	8		
Länbredd	6	8		
Ryggmuskellängd	2	6		
Lärbredd	6	8		
Innerlår	7	9	BEN 83	
Lärdjup	5	9		
Lärfyllnad sidan	6	8		
Hasvinkel	5	5		
Kotvinkel	4	5		
Ben bakifrån	7	8		
Frambenställning	6	8		
Skelettgrovlek	3	3		
Rörelser	6	9		

Idnr	Född	Ras	Hom	V/B/D	ET	Kalvningar	Kalvar	varav	Svåra	Döda
Stamboksnr/Gen.nr		Namn			Korr FV	200d	365d	T-tal	550d	
Far: 072608 - 0412 13	LIM - LIM - LIM - LIM	P	2013-08-06	V			50	52	0	2
SWE 84472	INGO AV NEDANBÄCK		48	361	602	103				
Mor: 019617 - 0572 14	LIM - LIM - LIM - LIM	P	2017-09-28	D			2	2	0	0
SWE 121858	J Eure av Alslöf		42	298	462					
FF: 029975 - 2156 11	LIM - LIM - LIM - LIM	P	2011-09-05	V						
SWE 84247	GUSTAV AV ÅBRÅNET		39	299	572	104				
FM: 072608 - 0179 08	LIM - LIM - LIM - LIM	P	2013-08-06	D						
SWE 106156	D-JESSICA AV NEDANBÄCK		43	247	390					
MF: 006127 - 7484 08	LIM - LIM - LIM - LIM	B	2008-08-01	V						
SWE 83871	Dacke av Margareteholm		43	303	540	104				
MM: 019617 - 0258 05	LIM - LIM - LIM - LIM		47	308	412					
SWE 103163	A EURE AV ALSLÖF									

KALVNINGAR

Kalven						Kalvens fader				Kalvens korr vikter					
Datum	Ft	Kön	Ind	Anv	H St	Ras	Stbnr/SEnr	Indnr	Namn	H St	T-tal	F-vikt	200dv	365dv	550dv
MOR															
170121	11	T	1506	1	S	LIM	SWE 84472	412	INGO AV NEDA	P	T 103	D42	A 331	A 567	
180210	11	T	1559	1		LIM	SE 19617	1461	Mas Du Clo I			D45			
MORMOR															
070416	11	T	1135	1	D	LIM	SWE 83163	7175	UBBE AV MARG		T 103	D45	A 232	A 523	
080417	11	T	1170	1	D	LIM	SWE 83407	1148	AGUST AV JUN	D	T 105	D47	A 283		
090424	11	T	1212	1	H	LIM	SWE 83582	7669	BALCAN AV SU	S	T 105	D49	A 328	D 559	
100330	11	T	1247	1	P	LIM	SWE 83582	7669	BALCAN AV SU	S	T 105	D46	A 299	D 584	
110417	11	K	422	1		LIM	SE 34814	1195	EMIL.P AV HÅ		P	D45	D 288		
120302	11	T	1320	1	D	LIM	SWE 83741	5166	CASTRO AV ST	P	T 111	D46	A 289	A 492	
130118	11	K	494	1	H	LIM	SWE 83871	7484	Dacke av Mar	B	T 104	D50	A 290	A 459	
131210	11	T	1384	1	D	LIM	SWE 83741	5166	CASTRO AV ST	P	T 111	D50	D 283	A 546	
141205	11	K	572	1	P	LIM	SWE 83871	7484	Dacke av Mar	B	T 104	D42	D 298	A 462	

LIMOUSIN

K.nr: 84	4002 Napoleon av Sågforsen			Född: 2017-02-06		Pris:				
T-tal	Tillväxt g/dag	Födelsevikt	200D	365D	Hornstatus	LINJÄR EXTERIÖR		POÅNG	OPTIMUM	
100	1474	44	299	530	P					
Marmorering	Fettdjup	Muskeldjup	Klövstatus	Testikelmått	Korshöjd	Bogbredd		7	7	KROPP 80
1,7	0,3	7,2	10	32	134	Bröstdjup		6	7	
						Överlinje		6	7	
						Korslutning		6	6	

4002 Napoleon av Sågforsen

Fadern är Östergård Tor som är en semintjur från Danmark. Modern kårades sommaren 2017 och fick en kåring på Kropp: 88 Muskler: 87 Ben: 79 Helhet: 86. Hon är en medelstor ko i besättningen på Sågforsen. Mormors far är Orup av Kullen som har gett mycket mjölk. Morfar är Calvin av Margareteholm T104 som är en ben- och klövstark tjur.

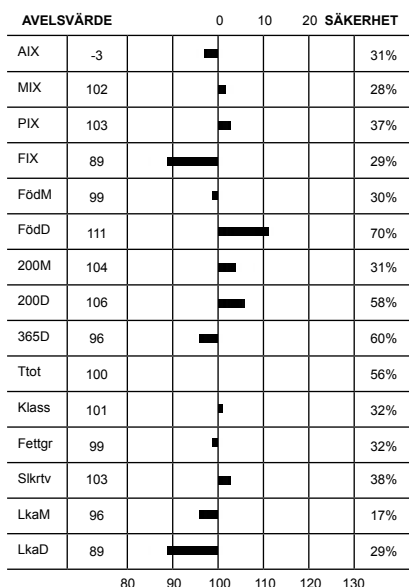

Överlinje		6	7	KROPP 80
Korslutning		6	6	
Korslängd		5	8	
Korsbredd		7	8	
Storlek		7,0	7	MUSKLER 79
Harmoni		5	9	
Rygbredd		7	8	
Ländbredd		7	8	
Ryggmuskellängd		2	6	BEN 81
Lärbredd		7	8	
Innerlår		7	9	
Lärdjup		6	9	
Lärfyllnad sidan		6	8	HELHET 80
Hasvinkel		5	5	
Kotvinkel		5	5	
Ben bakifrån		7	8	
Frambenställning		5	8	
Skelettgrovlek		3	3	
Rörelser		6	9	

Idnr	Född	Ras	Hom	V/B/D	ET	Kalvningar	Kalvar	varav	Svåra	Döda
Stamboksnr/Gen.nr		Namn			Korr FV	200d	365d	T-tal	550d	
Far: 800010 - 0232 02		LIM - LIM - LIM - LIM			V		13	13	0	0
SWE 2814		ÖSTERGÅRD TOR								
Mor: 030015 - 0310 12		LIM - LIM - LIM - LIM		2017-08-28	V		2	2	0	0
SWE 121040		H MINERVE AV SÅGFORSEN			41	318				
FF: 800013 - 3740 50		LIM - LIM - LIM - LIM								
		OCTAVE								
FM: 800013 - 1215 50		LIM - LIM - LIM - LIM								
		HALD GIGI								
MF: 006127 - 7440 07		LIM - LIM - LIM - LIM	S	2007-09-10	V					
SWE 83752		CALVIN AV MARGRETEHOLM			35	266	497	104		
MM: 006688 - 1039 00		LIM - LIM - LIM - LIM	H	2004-12-22	D					
SWE 84229		R MINERVE AV LORINGA			39	236	408			

KALVNINGAR

Kalven						Kalvens fader				Kalvens korr vikter					
Datum	Ft	Kön	Ind	Anv	H St	Ras	Stbnr/SEnr	Indnr	Namn	H St	T-tal	F-vikt	200dv	365dv	550dv
D M	D M														
MOR						OKÅND				D40					
140506	11	K	1251	1								D44	A 299	A 530	
170206	11	T	4002	1		LIM	SWE 2814	232	ÖSTERGÅRD TO						
MORMOR															
020401	11	K	1136	1		LIM	SWE 82557	7160	OPAL AV UGGL	D	T 104	D38	D 243	A 372	
030416	11	T	3873	1		LIM	SWE 82805	337	RAFAEL AV SV	D	T 111	D40	D 270	A 513	
040513	11	T	4027	1		LIM	SWE 83013	400	TRAVOLTA AV	D	T 103	D42	D 330	A 509	
050414	11			6		LIM	SWE 83013	400	TRAVOLTA AV	D	T 103				
060318	11	T	1076	1		LIM	SWE 82814	5003	ONSLUNDA	D		D45	A 321		
070501	11	K	207	1	D	LIM	SWE 82814	5003	ONSLUNDA	D		D42	A 326	D 478	
080329	11			6		LIM	SWE 83227	7158	MARGRETEHOLM	S					
090324	11	K	233	1		LIM	SE 30015	1097	CEDRIK AV SÅ			D41	A 278	A 395	
100322	11	T	1150	1	P	LIM	SWE 83411	5068	ABSOLUT AV O	B	T 105	D40	A 349	A 592	
110423	11	T	1185	1	P	LIM	SWE 84045	1210	ESTRO AV ALS	P		D45	A 337	D 482	
120709	11	K	310	1		LIM	SWE 83752	7440	CALVIN AV MA	S	T 104	D41	A 318		

SIMMENTAL

K.nr: 85	7280 Unicorn av Stenhammar			Född: 2015-12-28		Pris:				
T-tal	Tillväxt g/dag	Födelsevikt	200D	365D	Hornstatus	LINJÄR EXTERIÖR		POÅNG	OPTIMUM	
105	2022	48	387	709	Pp					
Marmorering	Fettdjup	Muskeldjup	Klövstatus	Testikelmått	Korshöjd	Bogbredd	6	6		
3,4	0,6	7,9	10	38	142	Bröstdjup	7	7		

7280 Unicorn av Stenhammar

Semintjur 2017

Exteriörbedömning, klövbedömning och ultraljudscanning utförd 2017.

Tjurlinje: 241 Lykke Sirius (Danmark)

Kolinje: 4 Aster (Schweiz)

Fader: 1082 Sando av Holsby T-105 är en son till semintjuren Nisse av Gyllebo T-110.

Moder: 222 Aster av Stenhammar ur 4 Asterlinjen med bästa resultat 5 Bosse T-109, 197 Into T-107 och 277 Otello T-107 alla från Bollerup, 1812 Torro av Tåg-husa T-107 samt 135 Unik av Kvarnarna T-115.

Morfär: 7268 Maverick av Bäckaby T-103 ur 13 Almidalinen är en som till Iroc Rocket 57K

Mormorsfar: 444 Kläbbe av Mattarp ur 28 Rohnelinjen är en son till 1387 Helios av Stegatorp T-109.

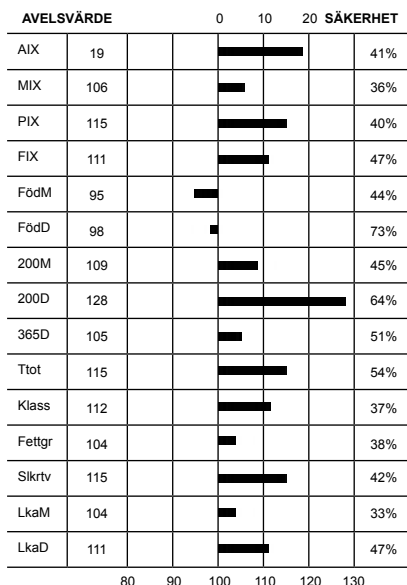

Överlinje	6	6	KROPP 84	HELHET 81
Korslutning	7	5		
Korslängd	6	9		
Korsbredd	7	8		
Storlek	8,4	8		
Harmoni	7	9	MUSKLER 82	
Ryggbredd	7	9		
Ländbredd	7	9		
Ryggmuskellängd	4	8		
Lärbredd	7	8		
Innerlår	8	8	BEN 78	
Lärdjup	3	9		
Lärfyllnad sidan	7	8		
Hasvinkel	7	5		
Kotvinkel	5	5		
Ben bakifrån	7	8		
Frambenställning	6	8		
Skelettgrovlek	5	5		
Rörelser	5	9		

Idnr	Född	Ras	Hom	V/B/D	ET	Kalvningar	Kalvar	varav	Svåra	Döda
Stamboksnr/Gen.nr		Namn			Korr FV	200d	365d	T-tal	550d	
Far: 069685 - 1082 13		SIM - SIM - SIM - SIM	S	2013-09-03	V		62	68	0	5
SWE 97540		SANDO AV STOREGÅRDEN				47	392	681	105	
Mor: 039075 - 0222 11		SIM - SIM - SIM - SIM		2016-08-03	D		3	3	0	0
SWE 110211		P ASTER AV STENHAMMAR				49	347			
FF: 059058 - 7422 09		SIM - SIM - SIM - SIM	B	2009-12-01	V		49	434	744	110
SWE 96016		NISSE AV GYLLEBO								
FM: 069685 - 0078 11		SIM - SIM - SIM - SIM	P	2013-09-03	D		51	347	552	
SWE 112461		E-LOUISE AV STOREGÅRDEN								
MF: 051485 - 7268 08		SIM - SIM - SIM - SIM	P	2008-10-27	V		46	365	648	103
SWE 95649		MAVERICK AV BÄCKABY								
MM: 039075 - 0070 08		SIM - SIM - SIM - SIM					48	297		
SWE 106267		M ASTER AV STENHAMMAR								

KALVNINGAR

Kalven						Kalvens fader				Kalvens korr vikter					
Datum	Ft	Kön	Ind	Anv	H St	Ras	Stbnr/SEnr	Indnr	Namn	H St	T-tal	F-vikt	200dv	365dv	550dv
D M	D M														
MOR															
131023	11	K	275	1		SIM	SWE 96470	2366	OLVERT AV ES	B	T 112	D51	A 282	A 392	
141206	11	K	305	1		SIM	SWE 96470	2366	OLVERT AV ES	B	T 112	D48	A 259	A 456	
151228	11	T	7280	1	B	SIM	SWE 97540	1082	SANDO AV STO	S	T 105	D48	A 387	A 709	
MORMOR															
100420	11	T	7127	1		SIM	SWE 95649	7268	MAVERICK AV	P	T 103	D49	A 367		
110426	11	K	222	1		SIM	SWE 95649	7268	MAVERICK AV	P	T 103	D49	A 347		
120503	11	T	7189	1			OKÄND					D47	A 308	A 518	
130408	11	K	267	1		SIM	SWE 96462	1003	ORIGO FS AV	P	T 105	D49	A 285		
140410	11	K	294	1		SIM	SWE 96462	1003	ORIGO FS AV	P	T 105	D48	A 369		

SIMMENTAL

K.nr: 86	6750 Anders av Bollerup			Född: 2017-02-13		Pris:				
T-tal	Tillväxt g/dag	Födelsevikt	200D	365D	Hornstatus	LINJÄR EXTERIÖR		POÅNG	OPTIMUM	
113	2143	50	411	744	PP					
Marmorering	Fettdjup	Muskeldjup	Klövstatus	Testikelmått	Korshöjd	Bogbredd	7	6		
2,3	0,4	8,0	9(X=4)	38	138	Bröstdjup	6	7		

6750 Anders av Bollerup

Tjurlinje: 492 Hallas PP (Tyskland)

Kolinje: 2 Fabiola (Schweiz)

Fader: 492 Hallas spermimport från Tyskland efter Heraldik undan kon Paris vom Hanselhof. Hallas bästa resultat är semintjuren 1299 Ulster av Frönshult T-115, 6723 Ulven av Bollerup T-109 och 712 Valentino av Sövdeljunga T-110.

Moder: 547 Fabiola av Bollerup ur 2 Fabiolalinjén med bästa resultat semintjurarna 169 Herkules T-105, 279 Orvar T-111 och 380 Troké T-104 samt 16 Drambue T-106, 41 Go T-106, 204 Jesper T-108, 419 Verdi T-104, 6581 Isor T-111, 6697 Stig T-107, 6696 Sven T-105 och 6699 Sirap T-104 alla från Bollerup och från Matberga 285 Cemat T-107 och 1082 Kåmat T-113 samt 1015 Pedro T-109, 1030 Rudolf T-105 och 1123 Verner T-112 från Landeröd samt från Kvarnarna 83 Sudden T-105 och semintjuren 132 Unne av Kvarnarna T-110.

Morfär: PHS Polled Worldwide 14W spermimport från Kanada efter 6974 Rogant undan 7447 Rolling Acres Red Ferm. Worldwides bästa resultat semintjuren 5116 Spartacus av Marsagård T-105, 1272 Steve av Frönshult T-109 samt 6699 Sirap av Bollerup T-104.

Mormorsfar: Semintjuren 1541 Ludde av Stegatorp T-112 (scurred) ur 769 Lukonalinjén är en son till 264 Fjodor av Dybeck T-112. Ludde har 6 toptestade söner.

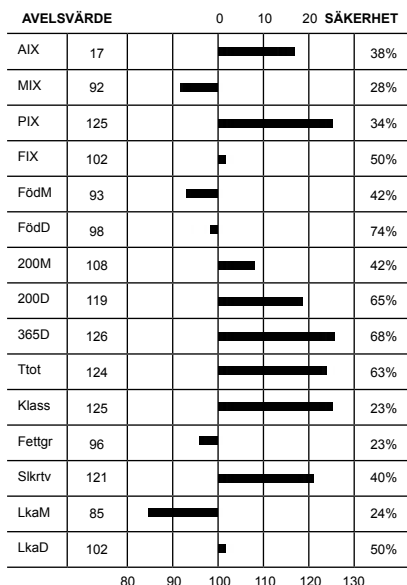

Överlinje	7	7	KROPP 83	HELHET 84
Korslutning	5	5		
Korslängd	5	9		
Korsbredd	8	8		
Storlek	7,8	8		
Harmoni	6	9	MUSKLER 87	
Rygbredd	7	9		
Ländbredd	7	9		
Ryggmuskellängd	3	8		
Lärbredd	8	8		
Innerlår	8	8	BEN 80	
Lärdjup	5	9		
Lärfyllnad sidan	7	8		
Hasvinkel	5	5		
Kotvinkel	5	5		
Ben bakifrån	4	8		
Frambenställning	6	8		
Skelettgrovlek	5	5		
Rörelser	6	9		

Idnr	Född	Ras	Hom	V/B/D	ET	Kalvningar	Kalvar	varav	Svåra	Döda
Stamboksnr/Gen.nr		Namn			Korr FV	200d	365d	T-tal	550d	
Far: 800015	- 0492 11	SIM - SIM - SIM - SIM			2015-10-08 V		127	131	0	5
SWE 120230		Hallas								
Mor: 059063	- 0547 13	SIM - SIM - SIM - SIM	P		2017-10-30 D		4	4	0	0
SWE 115397		FABIOLA AV BOLLERUP			46	326	528			
FF: 800015	- 0493 00	SIM - SIM - SIM - SIM								
		Heraldik								
FM: 800014	- 1626 04	SIM - SIM - SIM - SIM								
		Paris vom Hanselhof								
MF: 800010	- 0014 09	SIM - SIM - SIM - SIM	P		V					
SWE 2904		PHS POLLED WORLDWIDE 14W								
MM: 059063	- 0511 10	SIM - SIM - SIM - SIM	P							
SWE 115396		FABIOLA AV BOLLERUP			51	366	510			

KALVNINGAR

Kalven						Kalvens fader				Kalvens korr vikter					
Datum	Ft	Kön	Ind	Anv	H St	Ras	Stbnr/SEnr	Indnr	Namn	H St	T-tal	F-vikt	200dv	365dv	550dv
D M															
MOR															
150225	11	K	571	1	P	SIM	SWE 97597	591	SAUVIGNON AV	P		D49	A 349	A 518	
160301	11	K	588	1	P	SIM	SWE 97880	7266	TABAC AV RÖR	P		D50	A 359	A 484	
170213	11	T	6750	1	A	SIM	SWE 120230	492	Hallas			D50	A 411	A 744	
180119	11	K	615	1		SIM	SWE 98187	1299	ULSTER AV FR	S	T 115	D46			
MORMOR															
120210	11				7	SIM	SWE 2734	1910	STEINADLER						
130113	11	K	547	1	P	SIM	SWE 2904	14	PHS POLLED W	P		D46	A 326	A 528	
140309	11	K	562	1	P	SIM	SWE 96827	1253	PULS AV RÖDM	P	T 108	D46	A 343		
150416	11	T	6735	1	P	SIM	SWE 97597	591	SAUVIGNON AV	P		D51	A 318	A 585	
160519	12	T	6745	2	P	SIM	SWE 97880	7266	TABAC AV RÖR	P		D55	A 269	A 623	

SIMMENTAL

K.nr: 87	7522 Alvar av Änga			Född: 2017-03-05		Pris:				
T-tal	Tillväxt g/dag	Födelsevikt	200D	365D	Hornstatus	LINJÄR EXTERIÖR		POÅNG	OPTIMUM	
113	2143	46	421	743	S					
Marmorering	Fettdjup	Muskeldjup	Klövstatus	Testikelmått	Korshöjd	Bogbredd	5	6		
1,7	0,3	7,4	9(X=4)	42	141	Bröstdjup	6	7		

7522 Alvar av Änga

Tjurlinje: 241 Lykke Sirius (Danmark)

Kolinje: 10 Heida (Schweiz)

Fader: 7390 Rocky av Änga T-116 ur 8 Anitalinjen är en son till semintjuren Nisse av Gyllebo T-110. Rockys bästa resultat är semintjuren 7454 Trall av Änga T-106 samt 7472 Urax T-106 och 7490 Viktor T-105 även dem från Änga.

Moder: 772 Fanny av Änga ur 10 Heidalinjen med bästa resultat 208 Nero T-111, 287 Teddie, semintjuren 7454 Trall T-106 och 7490 Viktor T-105 samtliga från Änga

Morfär: 2455 Macahan av Äbuen T-104 (polled) ur 101 Sentalinjen är en son till 1082 Kåmat av Matberga T-113.

Mormorsfar: 1494 Kock av Stegatorp T-106 ur 201 Lauralinjen är en son till Österriketjuren 746 Penó.

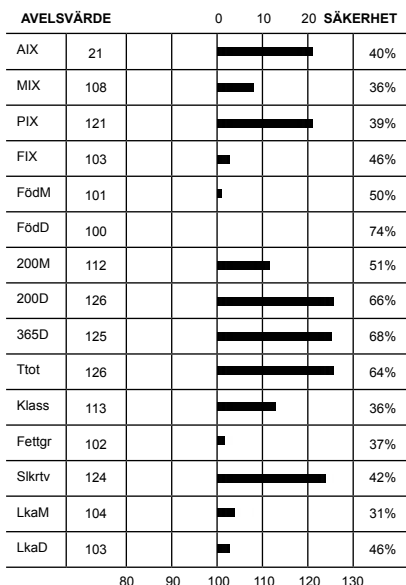

Överlinje	7	7	KROPP 77	HELHET 76
Korslutning	5	5		
Korslängd	6	9		
Korsbredd	6	8		
Storlek	8,7	8		
Harmoni	4	9	MUSKLER 72	
Rygbredd	5	9		
Ländbredd	6	9		
Ryggmuskellängd	3	8		
Lärbredd	6	8		
Innerfår	6	8	BEN 80	
Lärdjup	4	9		
Lärfyllnad sidan	6	8		
Hasvinkel	4	5		
Kotvinkel	6	5		
Ben bakifrån	6	8		
Frambenställning	6	8		
Skelettgrovlek	4	5		
Rörelser	5	9		

Idnr	Född	Ras	Hom	V/B/D	ET	Kalvningar	Kalvar	varav Svåra	Döda
Stamboksnr/Gen.nr		Namn			Korr FV	200d	365d	T-tal 550d	
Far: 052761 - 7390 12		SIM - SIM - SIM - SIM	S	2012-08-02	V		97	104	0 0
SWE 97201		ROCKY AV ÄNGA				47	416	779 116	
Mor: 052761 - 0772 13		SIM - SIM - SIM - SIM		2017-08-30	D		3	4	0 0
SWE 116948		FANNY AV ÄNGA				43	352		
FF: 059058 - 7422 09		SIM - SIM - SIM - SIM	B	2009-12-01	V				
SWE 96016		NISSE AV GYLLEBO				49	434	744 110	
FM: 052761 - 0567 05		SIM - SIM - SIM - SIM	P	2010-09-30	D				
SWE 96888		CITA AV ÄNGA				46	352	514	
MF: 079090 - 2455 08		SIM - SIM - SIM - SIM	P	2008-08-14	V				
SWE 95647		MACAHAN AV ÄBUEN				47	370	682 104	
MM: 052761 - 0657 09		SIM - SIM - SIM - SIM	P						
SWE 106490		FANNY AV ÄNGA				45	315	468	

KALVNINGAR

Kalven						Kalvens fader				Kalvens korr vikter					
Datum	Ft	Kön	Ind	Anv	H St	Ras	Stbnr/SEnr	Indnr	Namn	H St	T-tal	F-vikt	200dv	365dv	550dv
MOR															
150515	12	K	825	1		SIM	SWE 97201	7390	ROCKY AV ÄNG	S	T 116	D47	A 373	D 561	
160323	11	T	7497	1	P	SIM	SWE 97985	7443	Toro av Änga	S		D50	A 380	D 722	
160323	11	T	7498	1		SIM	SWE 97985	7443	Toro av Änga	S		D49	A 352		
170305	11	T	7522	1	S	SIM	SWE 97201	7390	ROCKY AV ÄNG	S	T 116	D46	A 421	A 743	
MORMOR															
110527	12	K	717	1	P							D41	A 295		
120528	11	K	742	1		SIM	SWE 96459	514	OBELIX AV SÖ	P	T 106	D43	A 370	D 539	
130515	11	K	772	1		SIM	SWE 95647	2455	MACAHAN AV Ä	P	T 104	D43	A 352		
140402	11	T	7451	1			OKÄND					D46	A 436	D 651	
150301	11	K	806	1		SIM	SWE 97201	7390	ROCKY AV ÄNG	S	T 116	D45	A 310	D 483	

SIMMENTAL

K.nr: 88	7263 Atlas av Örnaholm			Född: 2017-03-19		Pris:				
T-tal	Tillväxt g/dag	Födelsevikt	200D	365D	Hornstatus	LINJÄR EXTERIÖR		POÅNG	OPTIMUM	
110	2065	47	390	713	PP					
Marmorering	Fettdjup	Muskeldjup	Klövstatus	Testikelmått	Korshöjd	Bogbredd	6	6		
2,7	0,4	6,8	10	43	138	Bröstdjup	7	7		

7263 Atlas av Örnaholm

Tjurlinje: PHS Polled Worldwide 14W (Kanada)

Kolinje: 804 Lillie (Schweiz)

Fader: Semintjuren 5116 Spartacus av Marsagård T-105 ur 21 Sennerinlinjen är en son till Kanadatjuren PHS Polled WorldWide 14W

Moder: 332 Helen av Örnaholm ur 804 Lillielinjen med bästa resultat 963 Pardon T-105, 954 Osborn T-105, 945 Mustang T-106, 934 Jasmur T-106, 927 Immer T-106, 912 Evert T-106, 904 Dick T-104 samtliga från Orröd, 342 Tinker av Hågenäs T-105, 5114 Harald av Gamlegården T-106 samt 7100 Jotte T-109 och 7172 Plura T-111 båda från Örnaholm.

Morfär: Semintjuren 1541 Ludde av Stegatorp T-112 (scurred) ur 769 Lukonalinjen är en son till 264 Fjodor av Dybeck T-112. Luddes bästa resultat är 6666 Obelix av Bollerup T-111, 514 Obelix av Sövdelunga T-106, 5076 Orkan av Marsagård T-104, 7375 Satelit av Hetseryd T-106, 265 Sudden av Bäck T-103 och 7286 Vagner av Stenhammar T-107.

Mormorsfar: 1910 Steinadler spermaimport från Tyskland med bästa resultat 7638 Noha T-106 och 7690 Paris T-105 från Hällinge, samt 478 Nalle av Sövdelunga T-106.

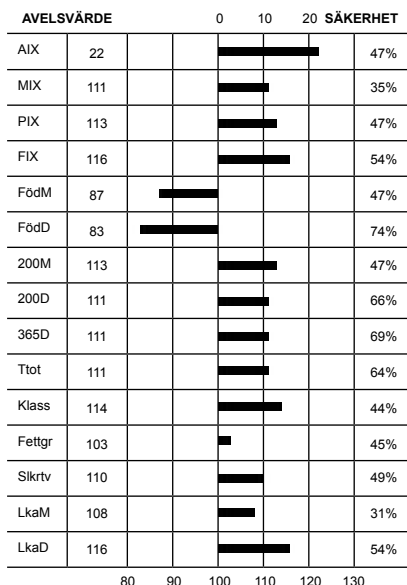

Överlinje	7	7	KROPP 85	HELHET 83
Korslutning	7	5		
Korslängd	5	9		
Korsbredd	7	8		
Storlek	7,9	8		
Harmoni	7	9	MUSKLER 83	
Rygbredd	6	9		
Länbredd	7	9		
Ryggmuskellängd	3	8		
Lärbredd	7	8		
Innerlår	7	8	BEN 82	
Lärdjup	5	9		
Lärfyllnad sidan	7	8		
Hasvinkel	5	5		
Kotvinkel	5	5		
Ben bakifrån	5	8		
Frambenställning	6	8		
Skelettgrovlek	5	5		
Rörelser	6	9		

Idnr	Född	Ras	Hom	V/B/D	ET	Kalvningar	Kalvar	varav	Svåra	Döda
Stamboksnr/Gen.nr		Namn			Korr FV	200d	365d	T-tal	550d	
Far: 044660 - 5116 13		SIM - SIM - SIM - SIM	P	2013-08-16	V		1039	1066	0	32
SWE 97533		Spartacus av Marsagård			46	381	666	105		
Mor: 073019 - 0332 13		SIM - SIM - SIM - SIM	P	2017-08-14	D		4	4	0	0
SWE 113803		HELEN AV ÖRNAHOLM			40	306	504			
FF: 800010 - 0014 09		SIM - SIM - SIM - SIM	P		V					
SWE 2904		PHS POLLED WORLDWIDE 14W								
FM: 044660 - 0146 11		SIM - SIM - SIM - SIM	P	2013-08-16	V		314	491		
SWE 111023		MIRANDA AV MARSAGÅRD			43					
MF: 055563 - 1541 07		SIM - SIM - SIM - SIM	B	2007-08-14	V					
SWE 95280		LUDDE AV STEGATORP			49	384	710	112		
MM: 073019 - 0269 09		SIM - SIM - SIM - SIM	P		47	289	503			
SWE 105421		HELEN AV ÖRNAHOLM								

KALVNINGAR

Kalven						Kalvens fader				Kalvens korr vikter					
Datum	Ft	Kön	Ind	Anv	H St	Ras	Stbnr/SEnr	Indnr	Namn	H St	T-tal	F-vikt	200dv	365dv	550dv
D M															
MOR															
150425	11	K	366	1		SIM	SWE 97629	7257	Snobben av L	P		D43	A 296	A 498	
160323	11	K	375	1	P	SIM	SWE 97533	5116	Spartacus av	P	T 105	D40	A 313	A 473	
170319	12	T	7263	1	A	SIM	SWE 97533	5116	Spartacus av	P	T 105	D47	A 390	A 713	
180206	11	K	403	1		SIM	SWE 97533	5116	Spartacus av	P	T 105	D43			
MORMOR															
110312	12	T	7176	1		SIM	SWE 2745	742	LODEN			D49	A 271	A 431	
120305	11	K	318	1		SIM	SWE 96016	7422	NISSE AV GYL	B	T 110	D43	A 290	A 593	
130301	12	K	332	1	P	SIM	SWE 95280	1541	LUDDE AV STE	B	T 112	D40	A 306	A 504	
140309	11	K	346	1		SIM	SWE 96824	587	PATRON AV MA	P	T 110	D41	A 312	A 554	
150316	11	K	361	1		SIM	SWE 96824	587	PATRON AV MA	P	T 110	D48	A 328	A 548	
160208	11	T	7235	1	P	SIM	SWE 96824	587	PATRON AV MA	P	T 110	D53	A 370	A 605	
170313	11	T	7262	1		SIM	SWE 97533	5116	Spartacus av	P	T 105	D40	A 309		
180204	11	T	7271	1		SIM	SWE 97533	5116	Spartacus av	P	T 105	D40			

SIMMENTAL

K.nr: 89	8093 Azp av Måsebo			Född: 2017-01-30		Pris:				
T-tal	Tillväxt g/dag	Födelsevikt	200D	365D	Hornstatus	LINJÄR EXTERIÖR		POÅNG	OPTIMUM	
109	1955	47	414	720	Pp					
Marmorering	Fettdjup	Muskeldjup	Klövstatus	Testikelmått	Korshöjd	Bogbredd	5	6		
3,1	0,6	7,1	9(X=5)	36	135	Bröstdjup	7	7		

8093 Azp av Måsebo

Tjurlinje: 492 Hallas PP (Tyskland)

Kolinje: 1 Bernina (Schweiz)

Fader: 492 Hallas spermimport från Tyskland efter Heraldik undan kon Paris vom Hanselhof. Hallas bästa resultat är semintjuren 1299 Ulster av Frönshult T-115, 6723 Ulven av Bollrup T-109 och 712 Valentino av Sövdeljunga T-110.

Moder: 366 Bernina av Måsebo ur 1 Berninalinjen med bästa resultat 587 Patron T-110, 475 Nils T-104 båda från Maltestorp, 445 Klack av Mattarp T-104, 1887 Champion av Borrie T-106, 59 Dahn av Tockarp T-106, samt från Mannarp 66 König T-104 och 54 Jack T-107

Morför: 607 Sangiovese av Sövdeljunga T-109 ur 206 Heidilinen är en son till Semintjuren 7242 Lancelot av Bäckaby T-108

Mormorsfar: 7638 Noha av Hällinge T-106 ur 6 Taubelinjen är en son till tyske semintjuren 1910 Steinadler

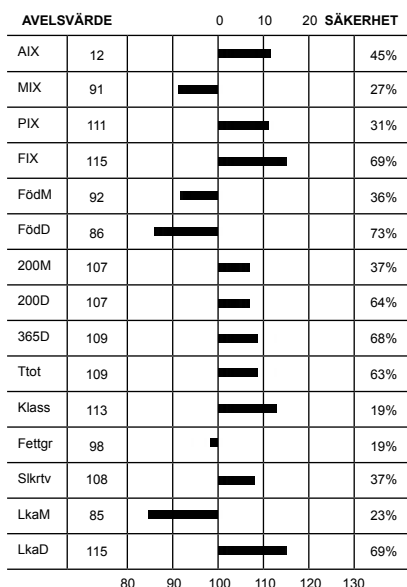

Överlinje	7	7	KROPP 81	HELHET 82
Korslutning	5	5		
Korslängd	4	9		
Korsbredd	6	8		
Storlek	7,4	8		
Harmoni	6	9	MUSKLER 83	
Rygbredd	6	9		
Ländbredd	7	9		
Ryggmuskellängd	3	8		
Lärbredd	7	8		
Innerlår	7	8	BEN 82	
Lärdjup	5	9		
Lärfyllnad sidan	7	8		
Hasvinkel	6	5		
Kotvinkel	5	5		
Ben bakifrån	5	8		
Frambenställning	7	8		
Skelettgrovlek	5	5		
Rörelser	7	9		

Idnr	Född	Ras	Hom	V/B/D	ET	Kalvningar	Kalvar	varav	Svåra	Döda
Stamboksnr/Gen.nr		Namn			Korr FV	200d	365d	T-tal	550d	
Far: 800015	- 0492	11	SIM - SIM - SIM - SIM		2015-10-08	V		127	131	0 5
SWE 120230			Hallas							
Mor: 008628	- 0366	15	SIM - SIM - SIM - SIM	P	2017-08-14	D		1	1	0 0
SWE 120877			Bernina av Måsebo			42	342	429	601	
FF: 800015	- 0493	00	SIM - SIM - SIM - SIM							
			Heraldik							
FM: 800014	- 1626	04	SIM - SIM - SIM - SIM							
			Paris vom Hanselhof							
MF: 039733	- 0607	13	SIM - SIM - SIM - SIM	P	2013-08-16	V				
SWE 97549			SANGIOVESE AV SÖVDELJUNGA			51	432	742	109	
MM: 008628	- 0333	11	SIM - SIM - SIM - SIM	P						
SWE 114047			BERNINA AV MÅSEBO			43	351	421	587	

KALVNINGAR

Kalven						Kalvens fader				Kalvens korr vikter					
Datum	Ft	Kön	Ind	Anv	H St	Ras	Stbnr/SEnr	Indnr	Namn	H St	T-tal	F-vikt	200dv	365dv	550dv
MOR															
170130	11	T	8093	1	B	SIM	SWE 120230	492	Hallas			D47	A 414	A 720	
MORMOR															
130519	11	K	357	1	P	SIM	SWE 96469	7381	OFTA AV FLUN	P	T 105	D45	D 326	A 533	D 647
150210	11	K	366	1	P	SIM	SWE 97549	607	SANGIOVESE A	P	T 109	D42	A 342	A 429	A 601

SIMMENTAL

K.nr: 90		1410 Anton av Rödmosa			Född: 2017-02-16		Pris:			
T-tal	Tillväxt g/dag	Födelsevikt	200D	365D	Hornstatus	LINJÄR EXTERIÖR		POÅNG	OPTIMUM	
108	1942	49	447	738	P					
Marmorering	Fettdjup	Muskeldjup	Klövstatus	Testikelmått	Korshöjd	Bogbredd	6	6	KROPP 80	
2,1	0,3	7,4	8(S,X=5)	41	137	Bröstdjup	5	7		
						Överlinje	6	7		
						Korslutning	6	5		
						Korslängd	5	9		
						Korsbredd	8	8		
						Storlek	7,7	8		
						Harmoni	6	9		
						Rygbredd	6	9		
						Ländbredd	7	9		
						Ryggmuskellängd	3	8	MUSKLER 83	
						Lärbredd	8	8		
						Innerlår	7	8		
						Lärdjup	5	9		
						Lärfyllnad sidan	7	8		
						Hasvinkel	6	5		
						Kotvinkel	5	5		
						Ben bakifrån	6	8		
						Frambenställning	6	8		
						Skelettgrovlek	5	5		
						Rörelser	6	9	BEN 82	

1410 Anton av Rödmosa

Tjurlinje: WKF Romeo 23P (Kanada)

Kolinje: 12 Graziell (Schweiz)

Fader: 2807 Ut av Davidsta ur 44 Rösilinjen är en son till 2531 Prince av Davidsta T-100

Moder: 393 Graziell av Rödmosa ur 12 Graziellinjen.

Morfär: 5064 Neville av Marsagård T-107 ur 7 Hirzlinjen är en son till semintjuren 7426 Elit av Hällinge T-112.

Mormorsfar: 7176 Jabaldi av Rörum T-111 ur 6 Kronlinjen är en son till Kanadatjuren Iroc Rocket 57K. Jabaldis bästa resultat är 1173 Loke av Rödmosa T-104.

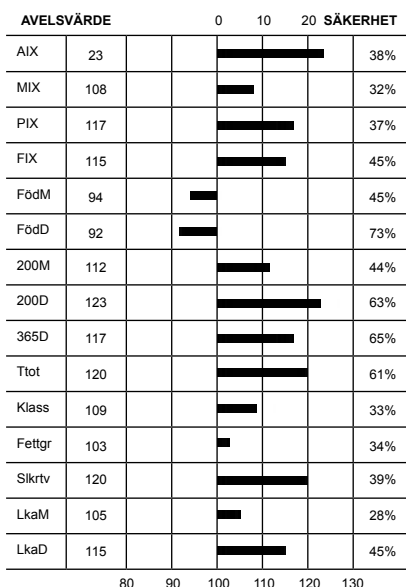

Idnr	Född	Ras	Hom	V/B/D	ET	Kalvningar	Kalvar	varav	Svåra	Döda
Stamboksnr/Gen.nr		Namn			Korr FV	200d	365d	T-tal	550d	
Far: 020373 - 2807 15		SIM - SIM - SIM - SIM			2016-05-02 V		25	26	0	1
SWE 98237		Ut av Davidsta				42	382	587		
Mor: 028097 - 0393 11		SIM - SIM - SIM - SIM	P		2017-08-14 V		6	8	0	0
SWE 113464		GRAZIELL AV RÖDMOSSA				44	275	434		
FF: 020373 - 2531 11		SIM - SIM - SIM - SIM			2011-08-02 V					
SWE 96877		PRINCE AV DAVIDSTA				53	358	644	100	
FM: 020373 - 0748 10		SIM - SIM - SIM - SIM	P		2016-05-02 V					
SWE 109368		RÖSI AV DAVIDSTA				51	303	536		
MF: 044660 - 5064 09		SIM - SIM - SIM - SIM	P		2009-09-29 V					
SWE 96243		NEVILLE AV MARSAGÅRD				48	338	648	107	
MM: 028097 - 0297 07		SIM - SIM - SIM - SIM	D		2013-03-14 D					
SWE 102258		GRAZIELL AV RÖDMOSSA				45	318	472		

KALVNINGAR

Kalven						Kalvens fader				Kalvens korr vikter					
Datum	Ft	Kön	Ind	Anv	H St	Ras	Stbnr/SEnr	Indnr	Namn	H St	T-tal	F-vikt	200dv	365dv	550dv
MOR															
130323	11	T	1318	1		SIM	SWE 96848	1255	PLUS AV RÖDM	P		D44	A 342		
140506	11	K	466	1		SIM	SWE 97153	7343	ROYAL AV BÄC			D49	A 363		
150313	11	T	1368	1		SIM	SWE 97153	7343	ROYAL AV BÄC			D48	A 321	D 519	
150313	11	K	489	1	H	SIM	SWE 97153	7343	ROYAL AV BÄC			D48	A 288		
160210	11	K	505	1		SIM	SWE 97487	1303	SEB AV RÖDMO			D45	A 277		
160210	11	K	504	1		SIM	SWE 97487	1303	SEB AV RÖDMO			D44	A 290	D 435	
170216	11	T	1410	1	P	SIM	SWE 98237	2807	Ut av Davids			D49	A 447	A 738	
180227	11	T	1447	1		SIM	SWE 98237	2807	Ut av Davids			D46			
MORMOR															
090217	11	T	1208	1	D	SIM	SWE 93501	235	HUGIN AV ESE	B	T 116	D40	D 365	A 585	
100202	11	K	346	1	P	SIM	SWE 2734	1910	STEINADLER			D39	A 230	A 376	
110424	11	K	393	1	P	SIM	SWE 96243	5064	NEVILLE AV M	P	T 107	D44	A 275	A 434	
120410	11	T	1287	1	P	SIM	SWE 96497	2369	ODD AV ESERE	P		D51	A 346		
130221	11	K	425	1	H	SIM	SWE 96848	1255	PLUS AV RÖDM	P		D48	A 327	A 474	
140221	11	K	449	1	P	SIM	SWE 97153	7343	ROYAL AV BÄC			D52	A 299	D 384	
140221	11	K	450	1	H	SIM	SWE 97153	7343	ROYAL AV BÄC			D48	A 310	D 398	

SIMMENTAL

K.nr: 91	1745 Alaska av Katslösa			Född: 2017-02-18		Pris:				
T-tal	Tillväxt g/dag	Födelsevikt	200D	365D	Hornstatus	LINJÄR EXTERIÖR		POÅNG	OPTIMUM	
108	1935	47	424	724	S					
Marmorering	Fettdjup	Muskeldjup	Klövstatus	Testikelmått	Korshöjd	Bogbredd	6	6		
2,3	0,4	7,2	9(X=5)	39	137	Bröstdjup	5	7		

1745 Alaska av Katslösa

Tjurlinje: 492 Hallas PP (Tyskland)

Kolinje: 5 Mirta (Schweiz)

Fader: 492 Hallas spermimport från Tyskland efter Heraldik undan kon Paris vom Hanselhof. Hallas bästa resultat är semintjuren 1299 Ulster av Frönshult T-115, 6723 Ulven av Bollrup T-109 och 712 Valentino av Sövdeljunga T-110.

Moder: 1436 Mirta FS av Katslösa ur 5 Mirtalinjen med bästa resultat 244 Euro av Dybeck T-105.

Morfar: 1223 Ronaldo FS av Katslösa T-106 ur 11 Rebekalinjen är en son till Kanadatjuren Saugeen Scorpion 31S. Ronaldos bästa resultat är 1431 Torrez FS T-102 och 1623 Viking T-105 båda från Katslösa.

Mormorsfar: 901 Next Generation FS av Katslösa ur 11 Rebekalinjen är en son till Tyska spermimporten Exodus PP.

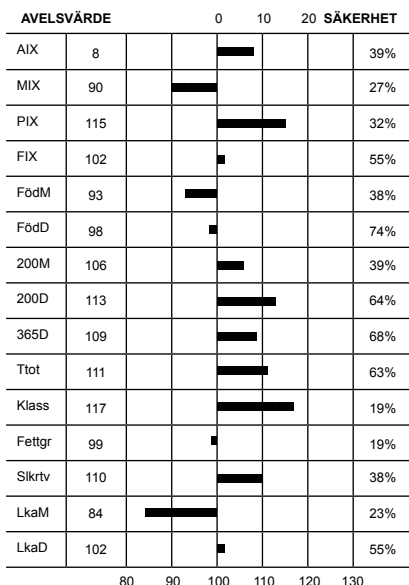

Överlinje	6	6	KROPP 78	HELHET 81
Korslutning	6	5		
Korslängd	6	9		
Korsbredd	7	8		
Storlek	7,7	8		
Harmoni	5	9	MUSKLER 81	
Rygbredd	6	9		
Länubredd	7	9		
Ryggmuskellängd	3	8		
Lärbredd	7	8		
Innerfår	7	8	BEN 82	
Lärdjup	4	9		
Lärfyllnad sidan	7	8		
Hasvinkel	6	5		
Kotvinkel	5	5		
Ben bakifrån	6	8		
Frambenställning	6	8		
Skelettgrovlek	5	5		
Rörelser	7	9		

Idnr	Född	Ras	Hom	V/B/D	ET	Kalvningar	Kalvar	varav	Svåra	Döda
Stamboksnr/Gen.nr		Namn			Korr FV	200d	365d	T-tal	550d	
Far: 800015 - 0492 11		SIM - SIM - SIM - SIM		2015-10-08	V		127	131	0	5
SWE 120230		Hallas								
Mor: 049153 - 1436 14		SIM - SIM - SIM - SIM	P	2017-08-23	D		2	2	0	0
SWE 121025		MIRTA FS AV KATSLÖSA			47	307	459			
FF: 800015 - 0493 00		SIM - SIM - SIM - SIM								
Heraldik										
FM: 800014 - 1626 04		SIM - SIM - SIM - SIM								
Paris vom Hanselhof										
MF: 049153 - 1223 12		SIM - SIM - SIM - SIM	A	2012-08-07	V					
SWE 97193		RONALDO FS AV KATSLÖSA			46	401	719	106		
MM: 049153 - 1214 12		SIM - SIM - SIM - SIM	D							
SWE 121024		MIRTA FS AV KATSLÖSA			47	290	473			

KALVNINGAR

Kalven						Kalvens fader				Kalvens korr vikter					
Datum	Ft	Kön	Ind	Anv	H	Ras	Stbnr/SEnr	Indnr	Namn	H	T-tal	F-vikt	200dv	365dv	550dv
D M	D M				St					St					
MOR															
160208	11	T	1629	1	D	SIM	SWE 2485	57	IROC ROCKET		S	D45	A 344		
170218	11	T	1745	1	S	SIM	SWE 120230	492	Hallas			D47	A 424	A 724	
MORMOR															
140221	11	K	1436	1	P	SIM	SWE 97193	1223	RONALDO FS A	A	T 106	D47	A 307	A 459	

SIMMENTAL

K.nr: 92	8095 Areal av Måsebo			Född: 2017-03-07		Pris:				
T-tal	Tillväxt g/dag	Födelsevikt	200D	365D	Hornstatus	LINJÄR EXTERIÖR		POÅNG	OPTIMUM	
108	1994	52	424	732	Pp					
Marmorering	Fettdjup	Muskeldjup	Klövstatus	Testikelmått	Korshöjd	Bogbredd	6	6		
2,5	0,4	6,9	9(H)	43	138	Bröstdjup	6	7		

8095 Areal av Måsebo

Tjurlinje: Marrywood New Centery 34 F (Kanada)

Kolinje: 213 Amore (Schweiz)

Fader: 607 Sangiovese av Sövdeljunga T-109 ur 206 Heidilinjén är en son till Semintjuren 7242 Lancelot av Bäckaby T-108

Moder: 323 Amare av Måsebo ur 213 Amorelinjen med bästa resultat 8075 Topper av Måsebo T-104.

Morfär: 7638 Noha av Hällinge T-106 ur 6 Taubelinjen är en son till tyske semintjuren 1910 Steinadler.

Mormorsfär: 249 Ikaros av Esered ur 1 Fyrstlinjen är en son till 168 Faxé av Tockarp T-108.

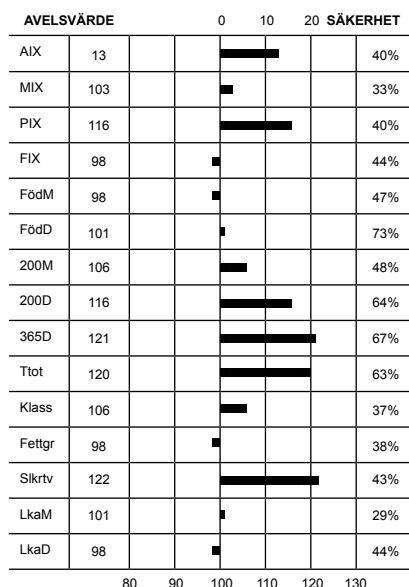

Överlinje	7	7	KROPP 80	HELHET 78
Korslutning	6	5		
Korslängd	5	9		
Korsbredd	7	8		
Storlek	8,2	8		
Harmoni	5	9	MUSKLER 76	
Rygbredd	6	9		
Länbredd	6	9		
Ryggmuskellängd	3	8		
Lärbredd	6	8		
Innerfär	6	8	BEN 80	
Lärdjup	5	9		
Lärfyllnad sidan	6	8		
Hasvinkel	5	5		
Kotvinkel	6	5		
Ben bakifrån	5	8		
Frambenställning	6	8		
Skelettgrovlek	5	5		
Rörelser	5	9		

Idnr	Född	Ras	Hom	V/B/D	ET	Kalvningar	Kalvar	varav	Svåra	Döda
Stamboksnr/Gen.nr		Namn			Korr FV	200d	365d	T-tal	550d	
Far: 039733 - 0607	13	SIM - SIM - SIM - SIM	P	2013-08-16	V		36	36	0	0
SWE 97549		SANGIOVESE AV SÖVDELJUNGA			51	432	742	109		
Mor: 008628 - 0323	11	SIM - SIM - SIM - SIM	P	2014-09-05	D		6	7	0	0
SWE 114039		AMARE AV MÅSEBO			50	312	486	578		
FF: 051485 - 7242	07	SIM - SIM - SIM - SIM	P	2007-08-14	V					
SWE 95281		VB LANCE AV BÄCKABY			50	390	673	108		
FM: 039733 - 0556	11	SIM - SIM - SIM - SIM	P	2013-08-16	V					
SWE 111930		HEIDI AV SÖVDELJUNGA			45	394	596			
MF: 052758 - 7638	09	SIM - SIM - SIM - SIM	P	2009-07-22	V					
SWE 96034		NOHA AV HÄLLINGE			47	358	661	106		
MM: 083053 - 7205	07	SIM - SIM - SIM - SIM	P		38	247	459	594		
SWE 100394		AMARE								

KALVNINGAR

Kalven						Kalvens fader				Kalvens korr vikter					
Datum	Ft	Kön	Ind	Anv	H St	Ras	Stbnr/SEnr	Indnr	Namn	H St	T-tal	F-vikt	200dv	365dv	550dv
MOR															
130202	11	T	8050	1	H	SIM	SWE 93501	235	HUGIN AV ESE	B	T 116	D48	A 372		
130202	11	K	347	1	P	SIM	SWE 93501	235	HUGIN AV ESE	B	T 116	D46	A 331		A 538
140307	11	T	8075	1	P	SIM	SWE 96469	7381	OFTA AV FLUN	P	T 105	D46	A 414	A 696	
150212	11	K	368	1	P	SIM	SWE 97549	607	SANGIOVESE A	P	T 109	D47	A 325	A 510	A 629
160215	11	K	371	1	P	SIM	SWE 97549	607	SANGIOVESE A	P	T 109	D48	A 376	A 554	A 673
170307	11	T	8095	1	B	SIM	SWE 97549	607	SANGIOVESE A	P	T 109	D52	A 424	A 732	
180212	11	K	390	1		SIM	SWE 98188	132	UNNE AV KVAR	A	T 110	D50			
MORMOR															
090130	11	K	303	1	P	SIM	SWE 95343	7210	LUKAS AV RÖR	P		D45	A 302	A 481	A 586
100126	11	T	8017	1	S	SIM	SWE 94854	123	KADETT AV HO	S	T 108	D48	A 309		
110131	11	K	323	1	P	SIM	SWE 96034	7638	NOHA AV HÄLL	P	T 106	D50	A 312	A 486	A 578
120229	11	T	8042	1		SIM	SWE 96469	7381	OFTA AV FLUN	P	T 105	D51			

SIMMENTAL

K.nr: 93		5341 Aziz av Marsagård			Född: 2017-03-01		Pris:			
T-tal	Tillväxt g/dag	Födelsevikt	200D	365D	Hornstatus		LINJÄR EXTERIÖR		POÅNG	OPTIMUM
107	2032	48	326	660	S					
Marmorering	Fettdjup	Muskeldjup	Klövstatus	Testikelmått	Korshöjd		Bogbredd	5	6	KROPP 74
1,1	0,2	6,8	10	41	139		Bröstdjup	5	7	
							Överlinje	5	7	
							Korslutning	5	5	
							Korslängd	7	9	
							Korsbredd	6	8	
							Storlek	8,3	8	
							Harmoni	4	9	
							Rygbredd	5	9	
							Ländbredd	6	9	
							Ryggmuskellängd	3	8	MUSKLER 73
							Lärbredd	6	8	
							Innerlår	6	8	
							Lärdjup	6	9	
							Lärfyllnad sidan	5	8	
							Hasvinkel	3	5	
							Kotvinkel	5	5	
							Ben bakifrån	6	8	
							Frambenställning	7	8	
							Skelettgrovlek	5	5	
							Rörelser	6	9	BEN 83

5341 Aziz av Marsagård

Tjurlinje: Ritzlund Pol Accel 32B (Kanada)

Kolinje: 21 Sennerin (Schweiz)

Fader: Semintjuren 1541 Ludde av Stegatorp T-112 (scurred) ur 769 Lukonalinjen är en son till 264 Fjodor av Dybeck T-112. Luddes bästa resultat är 6666 Obelix av Bollerup T-111, 514 Obelix av Sövdeljunga T-106, 5076 Orkan av Marsagård T-104, 7375 Satelit av Hetseryd T-106, 265 Sudden av Bäck T-103 och 7286 Vagner av Stenhammar T-107.

Moder: 146 Miranda av Marsagård (polled) ur 21 Sennerinlinjen med bästa resultat 5050 Mäktig T-109, 5068 Natrium T-105 och 5076 Orkan T-104 samtliga tre tjurar från Marsagård samt semintjuren 5116 Spartacus av Marsagård T-105.

Morfär: 5064 Neville av Marsagård T-107 ur 7 Hirzlinjen är en son till semintjuren 7426 Elit av hällinge T-112.

Mormorsfar: 1387 Helios av Stegatorp T-109 (polled) ur 11 Cellerinalinjen är son till 1322 Fux av Stegatorp. Helios bästa resultat är 411 Jason av Mattarp T-109 och 206 Lego av Öslöv T-106

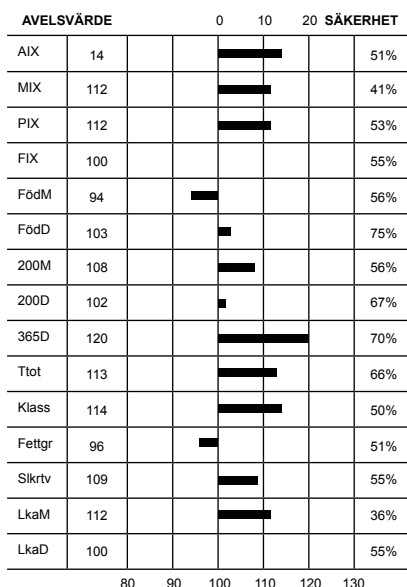

Idnr	Född	Ras	Hom	V/B/D	ET	Kalvningar	Kalvar	varav	Svåra	Döda
Stamboksnr/Gen.nr		Namn			Korr FV	200d	365d	T-tal	550d	
Far: 055563	- 1541 07	SIM - SIM - SIM - SIM	B	2007-08-14	V		1030	1071	0	40
SWE 95280		LUDD AV STEGATORP			49	384	710	112		
Mor: 044660	- 0146 11	SIM - SIM - SIM - SIM	P	2013-08-16	V		5	5	0	0
SWE 111023		MIRANDA AV MARSAGÅRD			43	314	491			
FF: 042188	- 0264 01	SIM - SIM - SIM - SIM	P	2001-08-29	V					
SWE 92613		FJODOR AV DYBECK			50	424	737	112		
FM: 055563	- 0371 02	SIM - SIM - SIM - SIM	S	2007-08-14	D					
SWE 90596		LUKONA AV STEGATORP			47	327	461			
MF: 044660	- 5064 09	SIM - SIM - SIM - SIM	P	2009-09-29	V					
SWE 96243		NEVILLE AV MARSAGÅRD			48	338	648	107		
MM: 089787	- 2059 06	SIM - SIM - SIM - SIM	P	2008-07-24	D					
SWE 97785		K. MIRANDA AV MATTARP			49		457			

KALVNINGAR

Kalven						Kalvens fader				Kalvens korr vikter					
Datum	Ft	Kön	Ind	Anv	H St	Ras	Stbnr/SEnr	Indnr	Namn	H St	T-tal	F-vikt	200dv	365dv	550dv
D M															
MOR															
130102	11	T	5116	1	P	SIM	SWE 2904	14	PHS POLLED W	P		D46	A 381	A 666	
140111	11	K	196	1	P	SIM	SWE 120112	77	GARINCHA			D45	D 319	A 468	
141226	11	K	223	1	P	SIM	SWE 101104	10	Atlantis Lyk			D43	A 237	A 367	
160108	11	T	5247	1	P	SIM	SWE 120273	661	VINGEGAARD C			D45	A 335	A 590	
170301	11	T	5341	1	S	SIM	SWE 95280	1541	LUDD AV STE	B	T 112	D48	A 326	A 660	
180115	11	T	5118	1		SIM	SWE 120693	5110	BW LEWIS PP			D49			
180119	11	K	1805	1		SIM	SWE 120693	5110	BW LEWIS PP			D48			
MORMOR															
080108	11	T	5050	1	S	SIM	SWE 92246	7426	ELIT AV HÄLL	B	T 112	D53	A 369	A 680	
090311	11	T	5068	1	S	SIM	SWE 2565	96	HEDETOFT UNI	P		D47	A 385	A 683	
100215	11	T	5076	1	S	SIM	SWE 95280	1541	LUDD AV STE	B	T 112	D50	A 369	A 655	
110221	11	K	146	1	P	SIM	SWE 96243	5064	NEVILLE AV M	P	T 107	D43	A 314	A 491	
120119	11	T	5105	1		SIM	SWE 2779	23	WKF ROMEO 23	P		D46	A 274	A 480	
130422	11	T	5127	1	P	SIM	SWE 96897	5085	PRINCE AV MA		T 102	D48	A 347		
140724	11	T	5145	1		SIM	SWE 97432	5113	RINGO AV MAR	P		D46			
160218	11	K	321	1	P	SIM	SWE 98070	5133	Snowflake av	P		D39	A 280	D 450	
170527	11	K	405	1		SIM	SWE 98433	7233	Unne av Örna	P		D44			

SIMMENTAL

K.nr: 94	7521 Anton av Änga			Född: 2017-03-03		Pris:				
T-tal	Tillväxt g/dag	Födelsevikt	200D	365D	Hornstatus	LINJÄR EXTERIÖR		POÅNG	OPTIMUM	
107	1935	46	411	714	PP					
Marmorering	Fettdjup	Muskeldjup	Klövstatus	Testikelmått	Korshöjd	Bogbredd	5	6		
1,8	0,3	7,2	9(H)	40	140	Bröstdjup	6	7		

7521 Anton av Änga

Tjurlinje: 241 Lykke Sirius (Danmark)

Kolinje: 10 Heida (Schweiz)

Fader: 7390 Rocky av Änga T-116 ur 8Anitalinjen är en son till semintjuren Nisse av Gyllebo T-110. Rockys bästa resultat är semintjuren 7454 Trall av Änga T-106 samt 7472 Urax T-106 och 7490 Viktor T-105 även dem från Änga.

Moder: 755 Fanny av Änga ur 10 Heidalinjen med bästa resultat 208 Nero T-111, 287 Teddie, semintjuren 7454 Trall T-106 och 7490 Viktor T-105 samtliga från Änga

Morfär: 7373 Putte av Änga ur 10 Heidalinjen är en son till 7318 Nisse av Änga.

Mormorsfar: 7190 Hero av Änga.

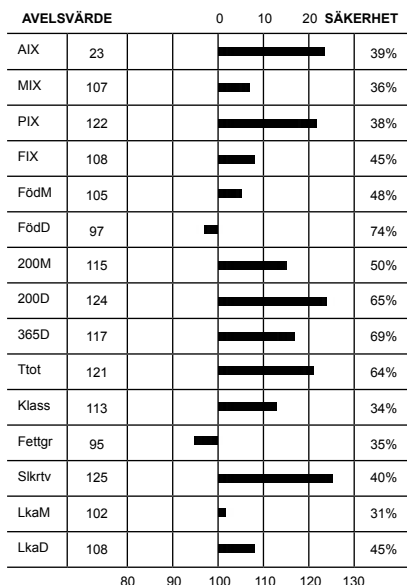

Överlinje	6	7	KROPP 81	HELHET 77
Korslutning	5	5		
Korslängd	6	9		
Korsbredd	6	8		
Storlek	8,5	8	MUSKLER 76	
Harmoni	5	9		
Ryggbredd	5	9		
Ländbredd	6	9		
Ryggmuskellängd	3	8	BEN 76	
Lärbredd	6	8		
Innerlår	6	8		
Lärdjup	5	9		
Lärfyllnad sidan	6	8		
Hasvinkel	4	5		
Kotvinkel	4	5		
Ben bakifrån	5	8		
Frambenställning	5	8		
Skelettgrovlek	5	5		
Rörelser	7	9		

Idnr	Född	Ras	Hom	V/B/D	ET	Kalvningar	Kalvar	varav	Svåra	Döda
Stamboksnr/Gen.nr		Namn			Korr FV	200d	365d	T-tal	550d	
Far: 052761 - 7390 12		SIM - SIM - SIM - SIM	S	2012-08-02	V		97	104		0 0
SWE 97201		ROCKY AV ÄNGA				47	416	779	116	
Mor: 052761 - 0755 13		SIM - SIM - SIM - SIM	P	2017-08-30	D		3	3		0 0
SWE 115547		FANNY AV ÄNGA				44	339	463		
FF: 059058 - 7422 09		SIM - SIM - SIM - SIM	B	2009-12-01	V					
SWE 96016		NISSE AV GYLLEBO				49	434	744	110	
FM: 052761 - 0567 05		SIM - SIM - SIM - SIM	P	2010-09-30	D					
SWE 96888		CITA AV ÄNGA				46	352	514		
MF: 052761 - 7373 11		SIM - SIM - SIM - SIM	P	2012-01-19	V					
SWE 96861		PUTTE AV ÄNGA				46	446	723		
MM: 052761 - 0588 06		SIM - SIM - SIM - SIM	P			45	344	534		
SWE 97519		FANNY AV ÄNGA								

KALVNINGAR

Kalven						Kalvens fader				Kalvens korr vikter					
Datum	Ft	Kön	Ind	Anv	H St	Ras	Stbnr/SEnr	Indnr	Namn	H St	T-tal	F-vikt	200dv	365dv	550dv
MOR															
150430	12	T	7483	1		SIM	SWE 97201	7390	ROCKY AV ÄNG	S	T 116	D46	A 380	D 696	
160402	11	T	7502	1	S	SIM	SWE 97985	7443	Toro av Änga	S		D48	A 436	D 723	
170303	12	T	7521	1	A	SIM	SWE 97201	7390	ROCKY AV ÄNG	S	T 116	D46	A 411	A 714	
MORMOR															
080531	11	K	643	1	P	SIM	SWE 95079	7274	KEFF AV ÄNGA	P		D43	A 374		
090517	11	K	666	1	P	SIM	SWE 95154	7278	LABBE AV ÄNG	P		D49	A 394	D 531	
100412	11	T	7349	1		SIM	SWE 95676	7308	MIO AV ÄNGA	P		D47	A 384	D 703	
110331	11	K	711	1		SIM	SWE 94855	1494	KOCK AV STEG	P	T 106	D48	A 355		
120329	11	K	736	1		SIM	SWE 94855	1494	KOCK AV STEG	P	T 106	D43	A 298	D 508	
130311	11	K	755	1	P	SIM	SWE 96861	7373	PUTTE AV ÄNG	P		D44	A 339	D 463	

SIMMENTAL

K.nr: 95		1324 Aron av Frönshult			Född: 2017-01-10		Pris:			
T-tal	Tillväxt g/dag	Födelsevikt	200D	365D	Hornstatus		LINJÄR EXTERIÖR		POÅNG	OPTIMUM
105	1929	48	357	645	PP					
Marmorering	Fettdjup	Muskeldjup	Klövstatus	Testikelmått	Korshöjd		Bogbredd	6	6	KROPP 83 MUSKLER 83 HELHET 84 BEN 85
3,2	0,5	7,1	10	35	136		Bröstdjup	6	7	
							Överlinje	7	7	
							Korslutning	4	5	
							Korslängd	5	9	
							Korsbredd	7	8	
							Storlek	7,4	8	
							Harmoni	6	9	
							Rygbredd	6	9	
							Ländbredd	7	9	
							Ryggmuskellängd	4	8	
							Lärbredd	7	8	
							Innerlår	7	8	
							Lärdjup	5	9	
							Lärfyllnad sidan	7	8	
							Hasvinkel	5	5	
							Kotvinkel	6	5	
							Ben bakifrån	6	8	
							Frambenställning	7	8	
							Skelettgrovlek	5	5	
							Rörelser	6	9	

1324 Aron av Frönshult

Tjurlinje: 492 Hallas PP (Tyskland)

Kolinje: 17 Mona (Danmark)

Fader: 492 Hallas spermimport från Tyskland efter Heraldik undan kon Paris von Hanselhof. Hallas bästa resultat är semintjuren 1299 Ulster av Frönshult T-115, 6723 Ulven av Bollerup T-109 och 712 Valentino av Sövdeljunga T-110.

Moder: 381 Mona av Frönshult ur 17 Monalinjen med bästa resultat 1310 Verner av Frönshult T-103

Morfär: Semintjuren 544 Pommery av Sövdeljunga T-114 ur 206 Hejdilinen är en son till semintjuren 7426 Elit av Hällinge T-112. Pommerys bästa resultat är 1105 Tyrone T-109 och 1117 Utah T-104 båda från Storegården T-109, 311 Ukoney av Bäck T-109 och 7547 Ulysses av Fall T-103.

Mormorsfar: 742 Loden (horned) spermimport från Österrike efter Lock undan kon Gugi. Lodens bästa resultat är 6696 Sven av Bollerup T-105.

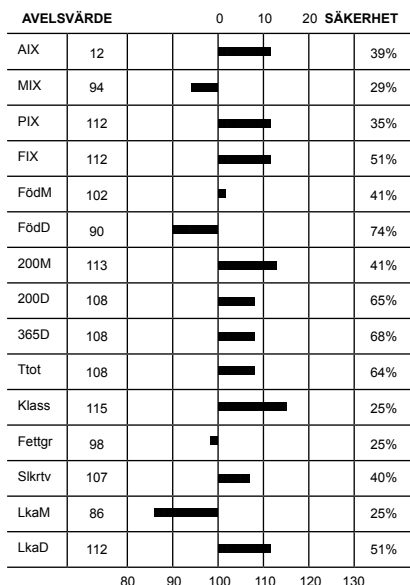

Idnr	Född	Ras	Hom	V/B/D	ET	Kalvningar	Kalvar	varav Svåra	Döda
Stamboksnr/Gen.nr		Namn			Korr FV	200d	365d	T-tal 550d	
Far: 800015	- 0492 11	SIM - SIM - SIM - SIM			2015-10-08 V		127	131	0 5
SWE 120230		Hallas							
Mor: 033814	- 0381 14	SIM - SIM - SIM - SIM	P		2016-08-05 D		3	3	0 0
SWE 118791		MONA AV FRÖNSHULT			49	390	526		
FF: 800015	- 0493 00	SIM - SIM - SIM - SIM							
Heraldik									
FM: 800014	- 1626 04	SIM - SIM - SIM - SIM							
Paris vom Hanselhof									
MF: 039733	- 0544 11	SIM - SIM - SIM - SIM	A		2011-08-01 V				
SWE 96822		POMMERY AV SÖVDELJUNGA			47	409	762 114		
MM: 033814	- 0311 09	SIM - SIM - SIM - SIM	P						
SWE 110945		MONA AV FRÖNSHULT			50	315	468		

KALVNINGAR

Kalven						Kalvens fader				Kalvens korr vikter					
Datum	Ft	Kön	Ind	Anv	H St	Ras	Stbnr/SEnr	Indnr	Namn	H St	T-tal	F-vikt	200dv	365dv	550dv
MOR															
160131	11	T	1310	1	A	SIM	SWE 95610	6635	MUSTIK AV BO	A	T 108	D53	A 439	A 739	
170110	11	T	1324	1	A	SIM	SWE 120230	492	Hallas			D48	A 357	A 645	
180105	11	T	1344	1		SIM	SWE 120230	492	Hallas			D51			
MORMOR															
110419	11	K	346	1		SIM	SWE 96192	1142	NEMAT	P		D50	A 312		
120313	11	K	359	1	P	SIM	SWE 96636	1013	OBAMA AV LAN	P		D50	A 362	A 504	
130327	11	K	368	1	P	SIM	SWE 96972	6681	PRIMÖR AV BO	P		D48	A 406	A 542	
140204	11	K	381	1	P	SIM	SWE 96822	544	POMMERY AV S	A	T 114	D49	A 390	A 526	
150218	11	K	401	1	P	SIM	SWE 120165	330	LINDE GENERA			D51	A 406	A 555	

SIMMENTAL

K.nr: 96	5068 Ames av Maxstad			Född: 2017-03-12		Pris:				
T-tal	Tillväxt g/dag	Födelsevikt	200D	365D	Hornstatus	LINJÄR EXTERIÖR		POÅNG	OPTIMUM	
105	1890	50	430	714	P					
Marmorering	Fettdjup	Muskeldjup	Klövstatus	Testikelmått	Korshöjd	Bogbredd		6	6	KROPP 80
1,9	0,3	7,2	10	38	139	Bröstdjup		6	7	
						Överlinje		6	7	MUSKLER 79
						Korslutning		5	5	
						Korslängd		5	9	HELHET 78
						Korsbredd		7	8	
						Storlek		8,0	8	BEN 76
						Harmoni		5	9	
						Rygbredd		5	9	
						Länbredd		7	9	
						Ryggmuskellängd		3	8	
						Lärbredd		7	8	
						Innerfår		6	8	
						Lärdjup		5	9	
						Lärfyllnad sidan		7	8	
						Hasvinkel		6	5	
						Kotvinkel		6	5	
						Ben bakifrån		7	8	
						Frambenställning		4	8	
						Skelettgrovlek		5	5	
						Rörelser		5	9	

5068 Ames av Maxstad

Tjurlinje: Bar 5 Paymaster 1334D (Kananda)

Kolinje: 201 Laura (Schweiz)

Fader: 7482 Titan av Fall T-102 ur 796 Lukonalinjen är en son till 475 Nils av Maltestorp T-104.

Moder: 227 Isa av Sköttning ur 201 Lauralinjen med bästa resultat 7314 Atom T-106, 173 Pegasus T-106, 135 Oden T-109 alla från Hällinge. Från Stegatorp 1529 Ludvig T-112, 1494 Kock T-106, 1362 Grym T-111, 44 Nicke T-111 och 1633 Orion T-117, 72 Isak av Sandåkra T-107, 1173 Loke av Rödmossa T-104, 489 Nimbus T-106 och 645 Sven T-102 båda från Maltestorp. 214 Optimist T-103, 247 Rugin T-107 och 265 Sudden T-103 från Bäck. Samt 7285 Okej T-105, 7462 Slatan T-105, 7508 Taube T-108 och 7547 Ulysses T-103, 7663 Vital T-105 från Fall.

Morfar: 1606 Nooh av Stegatorp ur 201 Lauralinjen är en son till 7541 Jupiter av Hällinge T-111.

Mormorsfar: 629 K av Fermanstorp

AVELSVÄRDE		0		10		20		SÄKERHET	
AIX	12								38%
MIX	109								32%
PIX	111								35%
FIX	100								47%
FödM	107								43%
FödD	101								73%
200M	115								44%
200D	116								64%
365D	111								67%
Ttot	113								62%
Klass	105								31%
Fettgr	105								32%
Slkrtv	115								37%
LkaM	104								28%
LkaD	100								47%

Idnr	Född	Ras	Hom	V/B/D	ET	Kalvningar	Kalvar	varav	Svåra	Döda
Stamboksnr/Gen.nr		Namn			Korr FV	200d	365d	T-tal	550d	
Far: 085266 - 7482 14		SIM - SIM - SIM - SIM	S	2014-09-23	V		28	30	0	0
SWE 97868		TITAN AV FALL			49	394	669	102		
Mor: 030081 - 0227 12		SIM - SIM - SIM - SIM		2017-09-19	D		5	5	0	0
SWE 114141		ISA AV SKÖTTNING			45	275	424			
FF: 057620 - 0475 09		SIM - SIM - SIM - SIM	P	2009-11-12	V					
SWE 96036		NILS AV MALTESTORP			52	410	698	104		
FM: 085266 - 1216 12		SIM - SIM - SIM - SIM	D	2014-09-12	V					
SWE 113419		R LUKONA AV FALL			47	307	492			
MF: 055563 - 1606 09		SIM - SIM - SIM - SIM	S	2010-05-28	V					
SWE 96278		NOOH AV STEGATORP			50	332	592			
MM: 030081 - 0199 08		SIM - SIM - SIM - SIM			45	300	496			
SWE 107677		Isa av Sköttning								

KALVNINGAR

Kalven						Kalvens fader				Kalvens korr vikter					
Datum	Ft	Kön	Ind	Anv	H St	Ras	Stbnr/SEnr	Indnr	Namn	H St	T-tal	F-vikt	200dv	365dv	550dv
D M															
MOR															
140312	11	T	3353	1		SIM	SWE 96470	2366	OLVERT AV ES	B	T 112	D56	A 379	D 724	
150329	11	K	9	1	P	SIM	SWE 97704	7422	SEBB AV ÅNGA		P	D50	A 338	D 578	
160224	11	K	28	1	P	SIM	SWE 120165	330	LINDE GENERA			D47	A 352	D 540	
170312	11	T	5068	1	P	SIM	SWE 97868	7482	TITAN AV FAL	S	T 102	D50	A 430	A 714	
180221	11	T	5087	1					OSÄKER			D48			
MORMOR															
100214	12	T	3315	1		SIM	SWE 95280	1541	LUDDE AV STE	B	T 112	D48	A 393	A 626	
110310	11	K	216	1		SIM	SWE 96278	1606	NOOH AV STEG		S	D43	A 299	A 467	
120212	11	K	227	1		SIM	SWE 96278	1606	NOOH AV STEG		S	D45	A 275	A 424	
130207	1	T	3340	1		SIM	SWE 96903	1677	PUSTON AV ST		P	D49	A 337	A 580	
140207	11	K	241	1	D	SIM	SWE 96903	1677	PUSTON AV ST		P	D40	A 282	D 452	
150323	11	K	7	1	P	SIM	SWE 97704	7422	SEBB AV ÅNGA		P	D43	A 325	D 523	
160618	11	T	5048	1	P	SIM	SWE 97868	7482	TITAN AV FAL	S	T 102	D47			
170427	11	K	51	1	P	SIM	SWE 97868	7482	TITAN AV FAL	S	T 102	D41	A 351		

SIMMENTAL

K.nr: 97	5062 Alberto av Maxstad			Född: 2017-02-22		Pris:				
T-tal	Tillväxt g/dag	Födelsevikt	200D	365D	Hornstatus	LINJÄR EXTERIÖR		POÅNG	OPTIMUM	
105	1903	47	417	702	P					
Marmorering	Fettdjup	Muskeldjup	Klövstatus	Testikelmått	Korshöjd	Bogbredd	5	6		
1,4	0,3	7,6	9(D)	41	139	Bröstdjup	6	7		

5062 Alberto av Maxstad

Tjurlinje: Ritzlund Pol Accel 32B (Kanada)

Kolinje: 201 Laura (Schweiz)

Fader: Semintjuren 1541 Ludde av Stegatorp T-112 (scurred) ur 769 Lukonalinjen är en son till 264 Fjodor av Dybeck T-112. Luddes bästa resultat är 6666 Obelix av Bollerup T-111, 514 Obelix av Sövde-ljunga T-106, 5076 Orkan av Marsagård T-104, 7375 Satellit av Hetseryd T-106, 265 Sudden av Bäck T-103 och 7286 Vagner av Stenhammar T-107.

Moder: 217 Isa av Skötting ur 201 Lauralinjen med bästa resultat 7314 Atom T-106, 173 Pegasus T-106, 135 Oden T-109 alla från Hällinge. Från Stegatorp 1529 Ludvig T-112, 1494 Kock T-106, 1362 Grym T-111, 44 Nicke T-111 och 1633 Orion T-117, 72 Isak av Sandåkra T-107, 1173 Loke av Rödmosa T-104, 489 Nimbus T-106 och 645 Sven T-102 båda från Maltestorp. 214 Optimist T-103, 247 Rugin T-107 och 265 Sudden T-103 från Bäck. Samt 7285 Okej T-105, 7462 Slatan T-105, 7508 Taube T-108 och 7547 Ulysses T-103, 7663 Vital T-105 från Fall.

Morfär: 3295 Måns av Skötting ur Cirealinjen är en son till semintjuren 235 Hugin av Esered T-116.

Mormorsfär: 629 K av Fermanstorp

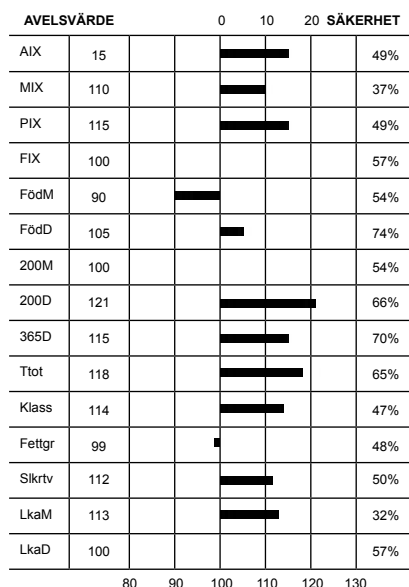

Överlinje	6	7	KROPP 75	HELHET 77
Korslutning	7	5		
Korslängd	4	9		
Korsbredd	6	8		
Storlek	8,2	8		
Harmoni	5	9	MUSKLER 75	
Rygbredd	5	9		
Länbredd	6	9		
Ryggmuskellängd	3	8		
Lärbredd	6	8		
Innerlår	7	8	BEN 80	
Lärdjup	3	9		
Lärfyllnad sidan	8	8		
Hasvinkel	6	5		
Kotvinkel	4	5		
Ben bakifrån	6	8		
Frambenställning	6	8		
Skelettgrovlek	5	5		
Rörelser	6	9		

Idnr	Född	Ras	Hom	V/B/D	ET	Kalvningar	Kalvar	varav	Svåra	Döda
Stamboksnr/Gen.nr		Namn			Korr FV	200d	365d	T-tal	550d	
Far: 055563	- 1541 07	SIM - SIM - SIM - SIM	B	2007-08-14	V		1030	1071		0 40
SWE 95280		LUDD AV STEGATORP				49	384	710	112	
Mor: 030081	- 0217 11	SIM - SIM - SIM - SIM		2017-06-15	D		6	7		0 2
SWE 114139		ISA AV SKÖTTNING				48	332	505		
FF: 042188	- 0264 01	SIM - SIM - SIM - SIM	P	2001-08-29	V					
SWE 92613		FJODOR AV DYBECK				50	424	737	112	
FM: 055563	- 0371 02	SIM - SIM - SIM - SIM	S	2007-08-14	D					
SWE 90596		LUKONA AV STEGATORP				47	327	461		
MF: 030081	- 3295 08	SIM - SIM - SIM - SIM		2009-05-13	V					
SWE 95764		MÅNS				40	328	594		
MM: 030081	- 0205 09	SIM - SIM - SIM - SIM								
SWE 114138						57	324	501		

KALVNINGAR

Kalven						Kalvens fader				Kalvens korr vikter					
Datum	Ft	Kön	Ind	Anv	H St	Ras	Stbnr/SEnr	Indnr	Namn	H St	T-tal	F-vikt	200dv	365dv	550dv
MOR															
130302	11	T		6		SIM	SWE 96903	1677	PUSTON AV ST	P					
130302	11	T		6		SIM	SWE 96903	1677	PUSTON AV ST	P					
140217	11	T	3350	1		SIM	SWE 96903	1677	PUSTON AV ST	P		D45	A 319	D 574	
150319	11	T	5008	1	P	SIM	SWE 97704	7422	SEBB AV ÄNGA	P		D43	A 350	D 638	
160203	11	T	5025	1	P	SIM	SWE 95280	1541	LUDD AV STE	B	T 112	D52	A 388	D 692	
170222	11	T	5062	1	P	SIM	SWE 95280	1541	LUDD AV STE	B	T 112	D47	A 417	A 702	
180103	11	T	5077	1		SIM	SWE 120603	1051	BERTONI			D43			
MORMOR															
110310	11	K	217	1		SIM	SWE 95764	3295	MÅNS			D48	A 332	A 505	
120202	14			6					OKÄND						

SIMMENTAL

K.nr: 98		41 Alf-Allan av Skåne Tranås			Född: 2017-01-29		Pris:				
T-tal	Tillväxt g/dag	Födelsevikt	200D	365D	Hornstatus		LINJÄR EXTERIÖR		POÅNG	OPTIMUM	
103	1851	48	397	657	S						
Marmorering	Fettdjup	Muskeldjup	Klövstatus	Testikelmått	Korshöjd		Bogbredd	6	6	KROPP 73	HELHET 83
2,0	0,3	7,1	8(D,X=4)	36	130		Bröstdjup	6	7		
							Överlinje	6	7		
							Korslutning	6	5		
							Korslängd	5	9		
							Korsbredd	8	8		
							Storlek	6,5	8		
							Harmoni	5	9		
							Rygbredd	7	9		
							Länbredd	7	9		
							Ryggmuskellängd	3	8	MUSKLER 86	HELHET 83
							Lärbredd	7	8		
							Innerlår	7	8		
							Lärdjup	6	9		
							Lärfyllnad sidan	7	8	BEN 85	HELHET 83
							Hasvinkel	5	5		
							Kotvinkel	4	5		
							Ben bakifrån	6	8		
							Frambenställning	7	8		
							Skelettgrovlek	6	5		
							Rörelser	5	9		

41 Alf-Allan av Skåne-Tranås

Tjurlinje: 9003 Simmeron MR Royal 3R (Kanada)

Kolinje: 4408 Finetli (Schweiz)

Fader: 7274 Uran av Rörum ur 509 Holdilinjén är en son till den kanadensiska spermaintporten 9003 Simmeron MR Royal 3R.

Moder: 56 Finetli av Tyenslund ur 4408 Finetlilinjén med bästa resultat 23 Revelj av Boogård T-104, 7025 Atle av Sävrarp T-112, 7144 Gibbson T-108 och 7208 Lexmar T-110, 7257 Safir T-107 från Rörum, 1023 Tornado T-103 och 1036 Unic T-112 från Tyenslund samt 1613 Varg FS av Katslösa T-105.

Morfär: 7249 Roberto av Rörum ur 6 Kronilinjén är en son till 7234 Optimist av Rörum T-106.

Mormorsfar: 7236 Orient ET av Rörum (polled) efter Gibby's Nicholas 302N undan AWL Empress 15N.

AVELSVÄRDE		0		10		20		SÄKERHET	
AIX	5								32%
MIX	106								28%
PIX	105								25%
FIX	98								45%
FödM	96								35%
FödD	100								72%
200M	108								37%
200D	104								60%
365D	93								65%
Ttot	98								59%
Klass	104								23%
Fettgr	100								23%
Slkrtv	104								27%
LkaM	104								26%
LkaD	98								45%

Idnr	Född	Ras	Hom	V/B/D	ET	Kalvningar	Kalvar	varav	Svåra	Döda
Stamboksnr/Gen.nr		Namn			Korr FV	200d	365d	T-tal	550d	
Far: 059059 - 7274 15		SIM - SIM - SIM - SIM	S	2015-08-11	V		16	18	0	2
SWE 98139		URAN AV RÖRUM				47	384	651		
Mor: 200025 - 0013 14		SIM - SIM - SIM - SIM	P	2016-08-05	V		2	2	0	0
SWE 117363		FINETLI AV SKÅNE TRANÅS				50	360	569		
FF: 800010 - 9003 05		SIM - SIM - SIM - SIM	H		V					
SWE 2819		SIMMERON MR ROYAL 3R								
FM: 059059 - 0293 09		SIM - SIM - SIM - SIM	P	2012-11-06	D					
SWE 104756		HOLDI AV RÖRUM				42	342	530		
MF: 059059 - 7249 12		SIM - SIM - SIM - SIM	S	2012-10-03	V					
SWE 97237		ROBERTO AV RÖRUM				46	413	698		
MM: 059059 - 0321 12		SIM - SIM - SIM - SIM	H	2016-08-05	V					
SWE 111898		FINETLI AV RÖRUM				44	336	504		

KALVNINGAR

Kalven						Kalvens fader				Kalvens korr vikter					
Datum	Ft	Kön	Ind	Anv	H St	Ras	Stbnr/SEnr	Indnr	Namn	H St	T-tal	F-vikt	200dv	365dv	550dv
MOR															
160120	11	T	22	1	S	SIM	SWE 97859	7508	TAUBE AV FAL	S	T 108	D47	A 353	A 631	
170129	11	T	41	1	S	SIM	SWE 98139	7274	URAN AV RÖRU	S		D48	A 397	A 657	
MORMOR															
140329	11	K	13	1	P	SIM	SWE 97237	7249	ROBERTO AV R	S		D50	A 360	A 569	
150311	11	T	19	1	H	SIM	SWE 97237	7249	ROBERTO AV R	S		D52	A 385	A 665	
160326	11	T	28	1	S	SIM	SWE 97973	1809	TAGG AV TÅGH	S		D49	A 365	A 671	

SIMMENTAL

K.nr: 99	5058 Alaurato av Maxstad			Född: 2017-02-12		Pris:				
T-tal	Tillväxt g/dag	Födelsevikt	200D	365D	Hornstatus	LINJÄR EXTERIÖR		POÅNG	OPTIMUM	
103	1825	40	401	661	P					
Marmorering	Fettdjup	Muskeldjup	Klövstatus	Testikelmått	Korshöjd	Bogbredd	7	6		
1,5	0,2	7,3	10	40	133	Bröstdjup	5	7		

5058 Alaurato av Maxstad

Tjurlinje: 5110 BW Lewis PP (Tyskland)

Kolinje: 201 Laura (Schweiz)

Fader: 5110 BW Lewis PP spermimport från Tyskland efter BW Lincoln PP undan kon BW Anneliese.

Moder: 1093 Laura av Hällinge ur 201 Lauralinjen med bästa resultat 7314 Atom T-106, 173 Pegasus T-106, 135 Oden T-109 alla från Hällinge. Från Stegatorp 1529 Ludvig T-112, 1494 Kock T-106, 1362 Grym T-111, 44 Nicke T-111 och 1633 Orion T-117, 72 Isak av Sandåkra T-107, 1173 Loke av Rödmosa T-104, 489 Nimbus T-106 och 645 Sven T-102 båda från Maltestorp. 214 Optimist T-103, 247 Rugin T-107 och 265 Sudden T-103 från Bäck. Samt 7285 Okej T-105, 7462 Slatan T-105, 7508 Taube T-108 och 7547 Ulysses T-103, 7663 Vital T-105 från Fall.

Morfar: Semintjuren 6635 Mustik av Bollerup T-108 (polled) ur 11 Rebekalinjen är en son till semintjuren 105 Impuls av Hog T-106. Mustiks bästa resultat är 7172 Plura av Örnaholm T-111 och 1310 Verner av Frönshult T-103.

Mormorsfar: Utställningsmatadoren 413 J.Helios av Mattarp ur 13 Almidalinjen är en son till 1387 Helios av Stegatorp T-109

AVELSVÄRDE		0	10	20	SÄKERHET
AIX	9				39%
MIX	106				27%
PIX	108				35%
FIX	101				51%
FödM	91				34%
FödD	100				74%
200M	104				34%
200D	111				65%
365D	110				68%
Ttot	111				63%
Klass	109				26%
Fettgr	107				26%
Slkrtv	107				41%
LkaM	106				25%
LkaD	101				51%

Överlinje	7	7	KROPP 77	HELHET 82
Korslutning	6	5		
Korslängd	5	9		
Korsbredd	7	8		
Storlek	6,8	8		
Harmoni	6	9	MUSKLER 83	
Rygbredd	7	9		
Länbredd	7	9		
Ryggmuskellängd	2	8		
Lärbredd	7	8		
Innerlår	7	8	BEN 85	
Lärdjup	4	9		
Lärfyllnad sidan	7	8		
Hasvinkel	5	5		
Kotvinkel	6	5		
Ben bakifrån	6	8		
Frambenställning	7	8		
Skelettgrovlek	5	5		
Rörelser	7	9		

Idnr	Född	Ras	Hom	V/B/D	ET	Kalvningar	Kalvar	varav	Svåra	Döda
Stamboksnr/Gen.nr		Namn			Korr FV	200d	365d	T-tal 550d		
Far: 800007	- 5110 13	SIM - SIM - SIM - SIM			2015-12-01 V		85	88	0	5
SWE 120693		BW LEWIS PP								
Mor: 052758	- 1093 13	SIM - SIM - SIM - SIM	P		2017-09-19 D		3	3	0	0
SWE 114374		LAURA AV HÄLLINGE			48	313	505			
FF: 800007	- 5109 11	SIM - SIM - SIM - SIM								
BW LINCOLN PP										
FM: 800008	- 9910 04	SIM - SIM - SIM - SIM								
BW ANNELIESE P										
MF: 059063	- 6635 08	SIM - SIM - SIM - SIM	A		2008-09-19 V					
SWE 95610		MUSTIK AV BOLLERUP			49	386	688	108		
MM: 052758	- 1005 09	SIM - SIM - SIM - SIM	P							
SWE 107934		LAURA AV HÄLLINGE			49	331	494			

KALVNINGAR

Kalven						Kalvens fader				Kalvens korr vikter					
Datum	Ft	Kön	Ind	Anv	H St	Ras	Stbnr/SEnr	Indnr	Namn	H St	T-tal	F-vikt	200dv	365dv	550dv
MOR															
150323	11	T	5009	7		SIM	SWE 96762	7331	PROSTEN AV B	P		D47			
160215	11	K	25	1	P	SIM	SWE 120165	330	LINDE GENERA			D46	A 354	D 541	
170212	11	T	5058	1	P	SIM	SWE 120693	5110	BW LEWIS PP			D40	A 401	A 661	
MORMOR															
110401	11	T	7714	1	P	SIM	SWE 95645	1189	LUCKY AV RÖD	S	T 105	D52	A 327	A 608	
120318	11	T	7737	1	P	SIM	SWE 95645	1189	LUCKY AV RÖD	S	T 105	D52	A 335	D 574	
130519	11	K	1093	1	P	SIM	SWE 95610	6635	MUSTIK AV BO	A	T 108	D48	D 313	A 505	
140429	11	K	1115	1	P	SIM	SWE 96762	7331	PROSTEN AV B	P		D47	A 324		

SIMMENTAL

K.nr: 100	1052 Alfred Av Tyenslund			Född: 2017-01-10		Pris:				
T-tal	Tillväxt g/dag	Födelsevikt	200D	365D	Hornstatus	LINJÄR EXTERIÖR		POÅNG	OPTIMUM	
102	1831	46	345	641	PP					
Marmorering	Fettdjup	Muskeldjup	Klövstatus	Testikelmått	Korshöjd	Bogbredd	6	6		
2,4	0,4	7,3	9(H)	41	133	Bröstdjup	7	7		

1052 Alfred av Tyenslund

Tjurlinje: 241 Lykke Sirius (Danmark)

Kolinje: 4408 Finetli (Schweiz)

Fader: 7472 Urax av Ånga T-106 ur 10 Vorbjerg Marguritelinjen är en son till 7390 Rocky av Ånga T-116.

Moder: 56 Finetli av Tyenslund ur 4408 Finetlilinen med bästa resultat 23 Revelj av Boogård T-104, 7025 Atle av Sävrarp T-112, 7144 Gibbson T-108 och 7208 Lexmar T-110, 7257 Safir T-107 från Rörum, 1023 Tornado T-103 och 1036 Unic T-112 från Tyenslund samt 1613 Varg FS av Katslösa T-105.

Morfär: 550 Extra OFET av Högseröd 550M, embryoimport från Kanada efter 4 Double Bar D Everest undan kon 7 MRLN Barbl.

Mormorsfar: 48 Inox av Forsby T-106 (polled) ur 153 Walenzialinjen är en son till Marywood Polled Western 91J spermimport från Kanada.

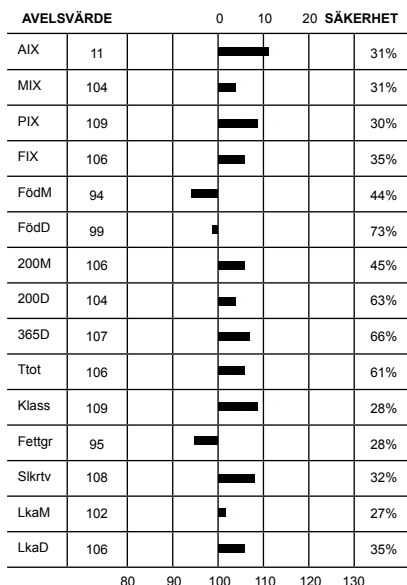

Överlinje	7	7
Korslutning	5	5
Korslängd	5	9
Korsbredd	7	8
Storlek	6,8	8
Harmoni	7	9
Rygbredd	7	9
Länbredd	7	9
Ryggmuskellängd	3	8
Lärbredd	8	8
Innerlår	7	8
Lärdjup	5	9
Lärfyllnad sidan	6	8
Hasvinkel	6	5
Kotvinkel	7	5
Ben bakifrån	6	8
Frambenställning	8	8
Skelettgrovlek	5	5
Rörelser	6	9

KROPP 84
MUSKLER 83
BEN 80
HELHET 82

Idnr	Född	Ras	Hom	V/B/D	ET	Kalvningar	Kalvar	varav	Svåra	Döda
Stamboksnr/Gen.nr		Namn			Korr FV	200d	365d	T-tal	550d	
Far: 052761 - 7472 15		SIM - SIM - SIM - SIM	P	2015-11-04	V		12	14	0	0
SWE 98211		Urax AV Ånga			44	432	737	106		
Mor: 072166 - 0056 10		SIM - SIM - SIM - SIM	P	2017-08-23	D		6	6	0	0
SWE 110547		FINETLI AV TYENSLUND			48	303	485			
FF: 052761 - 7390 12		SIM - SIM - SIM - SIM	S	2012-08-02	V					
SWE 97201		ROCKY AV ÅNGA			47	416	779	116		
FM: 052761 - 0672 10		SIM - SIM - SIM - SIM		2015-08-11	D					
SWE 108419		MAGURITE AV ÅNGA			44	342	560			
MF: 030734 - 0550 08		SIM - SIM - SIM - SIM	S	2008-11-17	V					
SWE 95761		EXTRA OF AV HÖGSERÖD 550M-ET			40	342	595			
MM: 059059 - 0277 07		SIM - SIM - SIM - SIM	P		47	369	539	630		
SWE 100329		FINETLI AV RÖRUM								

KALVNINGAR

Kalven						Kalvens fader				Kalvens korr vikter					
Datum	Ft	Kön	Ind	Anv	H St	Ras	Stbnr/SEnr	Indnr	Namn	H St	T-tal	F-vikt	200dv	365dv	550dv
D M	D M														
MOR															
120114	11	K	64	1	P	SIM	SWE 2577	7343	ELDORADO			D46	A 315	A 472	
130103	11	K	71	1	P	SIM	SWE 2819	9003	SIMMERON MR	H		D43	D 311	A 489	
140124	11	T	1022	1	P	SIM	SWE 97139	6075	ROSSI AV BRÄ	P		D46	A 321	A 601	
150108	11	K	83	1	P	SIM	SWE 97756	510	SVANTE AV HJ	S		D46	A 366	A 550	
151223	11	K	91	1		SIM	SWE 92246	7426	ELIT AV HÄLL	B T 112		D46	A 290	A 474	
170110	11	T	1052	1	A	SIM	SWE 98211	7472	Urax AV Ånga	P T 106		D46	A 345	A 641	
MORMOR															
090525	11	T	7229	1	H	SIM	SWE 94413	7179	JORED AV RÖR	D		D47	A 393	A 736	
100425	11	K	56	1	P	SIM	SWE 95761	550	EXTRA OF AV	S		D48	A 303	D 485	
110326	11	K	61	1	H	SIM	SWE 95560	1298	MOSELL AV VA	P		D44	A 309	D 518	
120210	11	K	69	1	P	SIM	SWE 96604	7230	ORIWELL AV R	P T 101		D49	A 319	A 500	
130306	11	T	1016	1	P	SIM	SWE 96604	7230	ORIWELL AV R	P T 101		D48	D 338	A 581	
140227	11	T	1027	1	S	SIM	SWE 97139	6075	ROSSI AV BRÄ	P		D48	A 385	A 674	
150307	11	T		6		SIM	SWE 97139	6075	ROSSI AV BRÄ	P					

SIMMENTAL

K.nr: 101		1332 Alster av Frönshult			Född: 2017-04-05		Pris:			
T-tal	Tillväxt g/dag	Födelsevikt	200D	365D	Hornstatus	LINJÄR EXTERIÖR		POÅNG	OPTIMUM	
102	1929	53	352	648	S					
Marmorering	Fettdjup	Muskeldjup	Klövstatus	Testikelmått	Korshöjd	Bogbredd	5	6		
2,1	0,3	6,6	10	39	133	Bröstdjup	6	7		
1332 Alster av Frönshult Tjurlinje: 492 Hallas PP (Tyskland) Kolinje: 9 Vorberg Lone (Österrike) Fader: Semintjuren 1299 Ulster av Frönshult T-115 ur 38 Arianelinjen är en son till tyska semintjuren 492 Hallas PP. Moder: 406 Lone av Frönshult ur 9 Lonelinjen med bästa resultat 1227 Onslow av Frönshult T-107, samt från Stegatorp 1538 Loke T-103, 1436 Istan T-106, 1395 Helios T-113 Morfar: Semintjuren 6684 Rustik av Bollerup T-110 ur 11 Rebekalinjen är en son till engelska tjuren Omorga Volvo. Rustiks bästa resultat är 1123 Verner av Frönshult T-112 Mormorsfar: 1910 Steinadler spermaimport från Tyskland med bästa resultat 7638 Noha T-106 och 7690 Paris T-105 från Hällinge, samt 478 Nalle av Sövdeljunga T-106.						Överlinje	7	7	KROPP 79	HELHET 79
						Korslutning	5	5		
Korslängd	5	9								
Korsbredd	7	8								
Storlek	7,2	8								
Harmoni	5	9								
Rygbredd	5	9	MUSKLER 74	HELHET 79						
Länbredd	6	9								
Ryggmuskellängd	3	8								
Lärbredd	6	8								
Innerlår	6	8								
Lärdjup	5	9								
Lärfyllnad sidan	6	8			BEN 85					
Hasvinkel	5	5								
Kotvinkel	5	5								
Ben bakifrån	6	8								
Frambenställning	6	8								
Skelettgrovlek	5	5								
Rörelser	7	9								

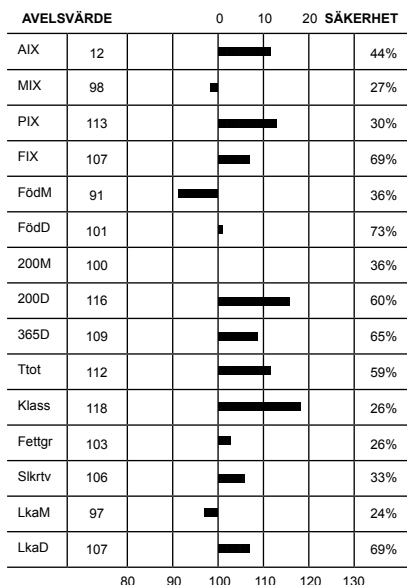

Idnr	Född	Ras	Hom	V/B/D	ET	Kalvningar	Kalvar	varav	Svåra	Döda
Stamboksnr/Gen.nr		Namn			Korr FV	200d	365d	T-tal	550d	
Far: 033814 - 1299 15		SIM - SIM - SIM - SIM	S	2015-07-28	V		191	194	0	15
SWE 98187		ULSTER AV FRÖNSHULT				49	418	776	115	
Mor: 033814 - 0406 15		SIM - SIM - SIM - SIM	P	2017-08-14	V		1	1	0	0
SWE 121857		LONE AV FRÖNSHULT				46	372	510		
FF: 800015 - 0492 11		SIM - SIM - SIM - SIM		2015-10-08	V					
SWE 120230		Hallas								
FM: 033814 - 0335 11		SIM - SIM - SIM - SIM	H	2014-11-28	V					
SWE 113139		ARIANE AV FRÖNSHULT				50	350	551		
MF: 059063 - 6684 12		SIM - SIM - SIM - SIM	B	2012-09-13	V					
SWE 97198		RUSTIK AV BOLLERUP				51	402	729	110	
MM: 033814 - 0317 09		SIM - SIM - SIM - SIM	P	2014-11-28	V					
SWE 113137		LONE AV FRÖNSHULT				48	362	555		

KALVNINGAR

Kalven						Kalvens fader				Kalvens korr vikter					
Datum	Ft	Kön	Ind	Anv	H St	Ras	Stbnr/SEnr	Indnr	Namn	H St	T-tal	F-vikt	200dv	365dv	550dv
MOR															
170405	11	T	1332	1	S	SIM	SWE 98187	1299	ULSTER AV FR	S	T 115	D53	A 352	A 648	
MORMOR															
120318	11	K	360	1	D	SIM	SWE 96636	1013	OBAMA AV LAN	P		D44	A 338	A 448	
130220	11	T	1280	1	P	SIM	SWE 2832	3665	OMORGA VOLVO			D52	A 415	A 716	
131225	11	K	371	1	P	SIM	SWE 2832	3665	OMORGA VOLVO			D45	A 336		
131225	11	T	1285	1	H	SIM	SWE 2832	3665	OMORGA VOLVO			D46	A 336		
150413	11	K	406	1	P	SIM	SWE 97198	6684	RUSTIK AV BO	B	T 110	D46	A 372	A 510	
160414	11	K	420	1	P	SIM	SWE 97983	595	Tango av Hjå			D48	A 326	A 432	
170417	11	T	1334	1	A	SIM	SWE 98156	1033	UTTAR AV TYE	P		D51	A 354		

SIMMENTAL

K.nr: 102	7684 Aron av Fall			Född: 2017-01-25		Pris:				
T-tal	Tillväxt g/dag	Födelsevikt	200D	365D	Hornstatus	LINJÄR EXTERIÖR		POÄNG	OPTIMUM	
102	1792	51	388	665	PP					
Marmorering	Fettdjup	Muskeldjup	Klövstatus	Testikelmått	Korshöjd	Bogbredd	5	6		
2,6	0,4	7,1	8(H,X=5)	34	136	Bröstdjup	6	7		

7684 Aron av Fall

Tjurlinje: Richwood Bruno 809G (Kanada)

Kolinje: 11 Cellerina (Schweiz)

Fader: 7425 Shiraz av Fall ur 769 Lukonalinjen är en son till semintjuren 7426 Elit av Hällinge T-112.

Moder: 1382 Cellerina av Fall ur 11 Cellerinalinjen med bästa resultat 124 Villiam T-109, 122 Villy T-105, 1387 Helios T-109, 1384 Hero T-108, 1528 Lux T-106, 1638 Orvar T-107 alla från Stegatorp. 23 Fakir av Skättilljunga T-105, 5110 RedBull av Marsagård T-103 och 7464 Spotify av Fall T-105.

Morfär: 1277 Steve av Frönshult T-109 ur 38 Arianelinjen är en son till den kanadensiska semintjuren PHS Polled WorldWide 14W. Steves bästa resultat är 7663 Vital av Fall T-105

Mormorsfar: 475 Nils av Maltestorp T-104 (polled) ur 1 Berminalinjen är en son till Lego av Öslöv T-106. Nils bästa resultat 7464 Spotify T-105, 7508 Taube T-108, 7482 Titan T-102 samtliga från Fall.

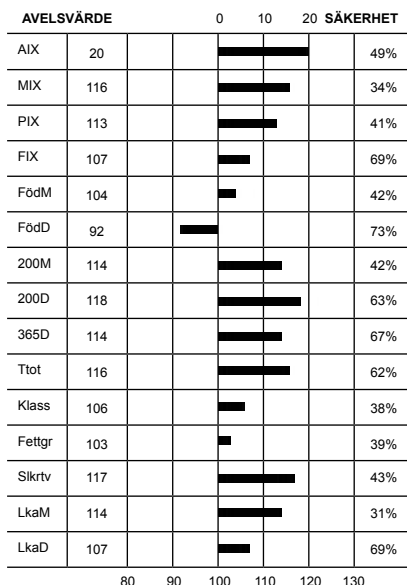

Överlinje	7	7	KROPP 80	HELHET 79
Korslutning	5	5		
Korslängd	4	9		
Korsbredd	6	8		
Storlek	7,6	8		
Harmoni	5	9	MUSKLER 77	
Ryggbredd	6	9		
Ländbredd	7	9		
Ryggmuskellängd	4	8		
Lärbredd	6	8		
Innerfår	6	8	BEN 80	
Lärdjup	4	9		
Lärfyllnad sidan	6	8		
Hasvinkel	4	5		
Kotvinkel	5	5		
Ben bakifrån	5	8		
Frambenställning	6	8		
Skelettgrovlek	4	5		
Rörelser	6	9		

Idnr	Född	Ras	Hom	V/B/D	ET	Kalvningar	Kalvar	varav	Svåra	Döda
Stamboksnr/Gen.nr		Namn			Korr FV	200d	365d	T-tal	550d	
Far: 085266 - 7425 13		SIM - SIM - SIM - SIM			2015-09-25 V		34	35	0	3
SWE 98069		Shiraz av Fall			48	366	646			
Mor: 085266 - 1382 15		SIM - SIM - SIM - SIM	P		2017-08-28 D		2	2	0	0
SWE 120892		U Celerina av Fall			47	319	488			
FF: 052758 - 7426 00		SIM - SIM - SIM - SIM	B		2000-10-02 V					
SWE 92246		ELIT AV HÄLLINGE			50	404	720	112		
FM: 085266 - 1107 09		SIM - SIM - SIM - SIM			2011-08-17 D					
SWE 106690		N LUKONA AV FALL			44	298	477			
MF: 033814 - 1277 13		SIM - SIM - SIM - SIM	S		2013-08-06 V					
SWE 97538		STEVE AV FRÖNSHULT			52	389	708	109		
MM: 085266 - 1231 12		SIM - SIM - SIM - SIM			52	322	545			
SWE 113434		R CELERINA AV FALL								

KALVNINGAR

Kalven						Kalvens fader				Kalvens korr vikter					
Datum	Ft	Kön	Ind	Anv	H	Ras	Stbnr/SEnr	Indnr	Namn	H	T-tal	F-vikt	200dv	365dv	550dv
D	M				St					St					
MOR															
170125	11	T	7684	1	A	SIM	SWE 98069	7425	Shiraz av Fa			D51	A 388	A 665	
180210	11	K	1572	1		SIM	SWE 120230	492	Hallas			D53			
MORMOR															
140122	11	K	1306	1	P	SIM	SWE 96822	544	POMMERY AV S	A	T 114	D48	A 318	A 529	
150216	11	K	1382	1	P	SIM	SWE 97538	1277	STEVE AV FRÖ	S	T 109	D47	A 319	A 488	
160107	11	T	7606	1	P	SIM	SWE 97198	6684	RUSTIK AV BO	B	T 110	D50	A 336	A 573	
170307	11	T	7706	1	P	SIM	SWE 120693	5110	BW LEWIS PP			D60	A 416	A 705	

SIMMENTAL

K.nr: 103	7685 All In av Fall			Född: 2017-01-27		Pris:				
T-tal	Tillväxt g/dag	Födelsevikt	200D	365D	Hornstatus	LINJÄR EXTERIÖR		POÅNG	OPTIMUM	
102	1864	51	336	627	PP					
Marmorering	Fettdjup	Muskeldjup	Klövstatus	Testikelmått	Korshöjd	Bogbredd		6	6	KROPP 74
2,0	0,3	6,7	9(X=4)	36	132	Bröstdjup		6	7	

7685 All In av Fall T-Tal 102

Tjurlinje: 492 Hallas PP (Tyskland)

Kolinje: 201 Laura (Schweiz)

Fader: 492 Hallas spermimport från Tyskland efter Heraldik undan kon Paris vom Hanselhof. Hallas bästa resultat är semintjuren 1299 Ulster av Frönshult T-115, 6723 Ulven av Bollrup T-109 och 712 Valentino av Sövdeljunga T-110.

Moder: 1193 Isa av Fall ur 201 Lauralinjen med bästa resultat 7314 Atom T-106, 173 Pegasus T-106, 135 Oden T-109 alla från Hällinge. Från Stegatorp 1529 Ludvig T-112, 1494 Kock T-106, 1362 Grym T-111, 44 Nicke T-111 och 1633 Orion T-117, 72 Isak av Sandåkra T-107, 1173 Loke av Rödmosa T-104, 489 Nimbus T-106 och 645 Sven T-102 båda från Maltestorp. 214 Optimist T-103, 247 Rugin T-107 och 265 Sudden T-103 från Bäck. Samt 7285 Okej T-105, 7462 Slatan T-105, 7508 Taube T-108 och 7547 Ulysses T-103, 7663 Vital T-105 från Fall.

Morfär: 475 Nils av Maltestorp T-104 ur 1 Bernialinjen är en son till Lego av Öslöv T-106. Nils bästa resultat 7464 Spotify T-105, 7508 Taube T-108, 7482 Titan T-102 samtliga från Fall.

Mormorsfar: Semintjuren 7426 Elit av Hällinge T-112 ur 68 Agneslinjen är en son till Richwood Bruno 809G spermimport från Kanada. Elit har 7 toptestate söner.

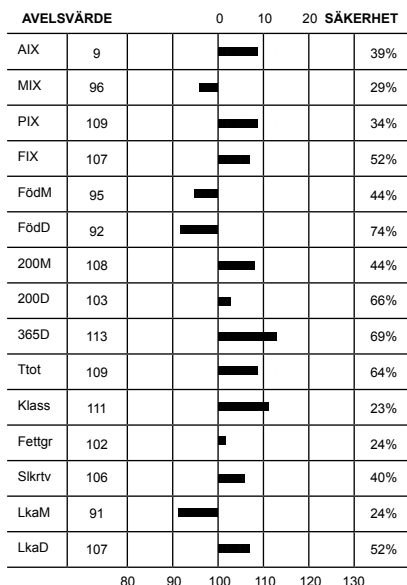

Överlinje	6	6	KROPP 74
Korslutning	4	5	
Korslängd	5	9	
Korsbredd	6	8	
Storlek	6,8	8	
Harmoni	5	9	
Rygbredd	6	9	
Ländbredd	7	9	
Ryggmuskellängd	3	8	
Lärbredd	7	8	
Innerlår	7	8	MUSKLER 79
Lärdjup	4	9	
Lärfyllnad sidan	6	8	
Hasvinkel	4	5	
Kotvinkel	5	5	
Ben bakifrån	6	8	
Frambenställning	6	8	
Skelettgrovlek	5	5	
Rörelser	5	9	

Idnr	Född	Ras	Hom	V/B/D	ET	Kalvningar	Kalvar	varav Svåra	Döda
Stamboksnr/Gen.nr		Namn			Korr FV	200d	365d	T-tal 550d	
Far: 800015 - 0492 11		SIM - SIM - SIM - SIM			2015-10-08 V		127 131	0 5	
SWE 120230		Hallas							
Mor: 085266 - 1193 11		SIM - SIM - SIM - SIM			2017-08-28 D		6 6	0 0	
SWE 113409		P ISA AV FALL			50	326 533			
FF: 800015 - 0493 00		SIM - SIM - SIM - SIM							
		Heraldik							
FM: 800014 - 1626 04		SIM - SIM - SIM - SIM							
		Paris vom Hanselhof							
MF: 057620 - 0475 09		SIM - SIM - SIM - SIM	P		2009-11-12 V				
SWE 96036		NILS AV MALTESTORP			52	410 698 104			
MM: 085266 - 0541 03		SIM - SIM - SIM - SIM							
SWE 89674		ISA AV FALL			41	261 405			

KALVNINGAR

Kalven						Kalvens fader				Kalvens korr vikter					
Datum	Ft	Kön	Ind	Anv	H St	Ras	Stbnr/SEnr	Indnr	Namn	H St	T-tal	F-vikt	200dv	365dv	550dv
MOR															
130219	11	T	7441	1	P	SIM	SWE 94851	7198	KASMIR AV RÖ	P	T 109	D48	A 357	A 692	
140110	11	T	7472	1		SIM	SWE 96832	1111	Pepper FS av	B	T 106	D42	A 334	A 692	
150308	11	K	1395	1	P	SIM	SWE 97538	1277	STEVE AV FRÖ	S	T 109	D47	A 350	A 513	
160214	11	K	1429	1	P	SIM	SWE 97538	1277	STEVE AV FRÖ	S	T 109	D52	A 337	A 517	
170127	11	T	7685	1	A	SIM	SWE 120230	492	Hallas			D51	A 336	A 627	
180112	11	K	1558	1		SIM	SWE 120871	5798	CAESAR PP	P		D46			
MORMOR															
050416	11	T	7121	1		SIM	SWE 93710	1419	HÅRD AV STEG			D49	A 371	A 655	
060413	11	T	7145	1	P	SIM	SWE 93387	1397	HUBERT AV ST	S		D46	A 362	A 630	
070413	11	T	7170	1	H	SIM	SWE 93387	1397	HUBERT AV ST	S		D58	A 369	A 657	
080301	11	T	7189	1	P	SIM	SWE 94751	1501	KENO AV STEG	S		D60	A 342		
090320	11	T	7224	1		SIM	SWE 94751	1501	KENO AV STEG	S		D55	A 306	A 575	
100318	11	K	1151	1		SIM	SWE 94751	1501	KENO AV STEG	S		D52	A 319	A 411	
110320	11	K	1193	1		SIM	SWE 96036	475	NILS AV MALT	P	T 104	D50	A 326	A 533	
120219	11	K	1228	1		SIM	SWE 96036	475	NILS AV MALT	P	T 104	D48	A 311	A 516	
130308	11	K	1282	1		SIM	SWE 96036	475	NILS AV MALT	P	T 104	D49	A 327	A 458	

SIMMENTAL

K.nr: 104	1719 Alabama FS av Katslösa			Född: 2017-01-13		Pris:				
T-tal	Tillväxt g/dag	Födelsevikt	200D	365D	Hornstatus	LINJÄR EXTERIÖR		POÅNG	OPTIMUM	
102	1825	45	360	630	S					
Marmorering	Fettdjup	Muskeldjup	Klövstatus	Testikelmått	Korshöjd	Bogbredd	6	6		
2,5	0,4	7,5	6(A,S,D)	37	132	Bröstdjup	6	7		

1719 Alabama FS av Katslösa

Tjurlinje: Prostock Hickory 7053T (Kanada)

Kolinje: 506 Helenelinjen (Schweiz)

Fader: Prostock Hickory 7053T (polled) spermimport från Kanada med bästa resultat semintjuren 1111 Pepper FS av Katslösa T-106, 1003 Origo av Katslösa T-105 samt 7234 Orient av Rörum T-106.

Moder: 1412 Helene FS av Katslösa ur 506 Helenelinjen med bästa resultat 857 Mercurius av Katslösa samt semintjuren 1111 Pepper FS av Katslösa T-106.

Morfär: Semintjuren 312 RJ av Häggenäs T-108 ur 89 Emmilinjén en son till 241 Leopold av Häggenäs. RJs bästa resultat är 1019 Viktor av Norregård T-107.

Mormorsfär: 1910 Steinadler spermimport från Tyskland med bästa resultat 7638 Noha T-106 och 7690 Paris T-105 från Hällinge, samt 478 Nalle av Sövdeljunga T-106.

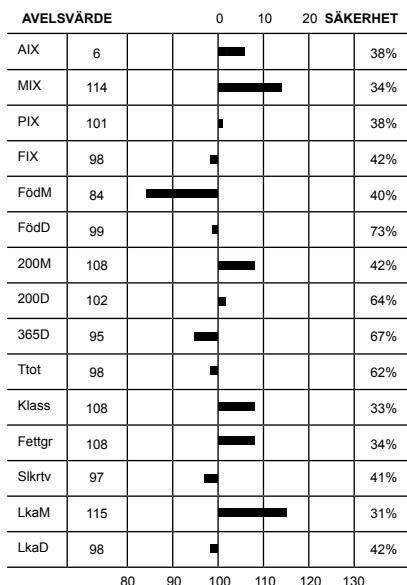

Överlinje	7	7	KROPP 75	HELHET 77
Korslutning	6	5		
Korslängd	5	9		
Korsbredd	6	8		
Storlek	6,6	8		
Harmoni	5	9	MUSKLER 81	
Rygbredd	7	9		
Länbredd	7	9		
Ryggmuskellängd	3	8		
Lärbredd	6	8		
Innerlär	6	8	BEN 75	
Lärdjup	5	9		
Lärfyllnad sidan	7	8		
Hasvinkel	6	5		
Kotvinkel	7	5		
Ben bakifrån	5	8		
Frambenställning	7	8		
Skelettgrovlek	4	5		
Rörelser	7	9		

Idnr	Född	Ras	Hom	V/B/D	ET	Kalvningar	Kalvar	varav	Svåra	Döda
Stamboksnr/Gen.nr		Namn			Korr FV	200d	365d	T-tal	550d	
Far: 800010 - 7053 07		SIM - SIM - SIM - SIM	P		V		41	41	0	0
SWE 2804		PROSTOCK HICKORY 7053T								
Mor: 049153 - 1412 14		SIM - SIM - SIM - SIM	P	2017-08-23	D		2	2	0	0
SWE 121023		HELENE FS AV KATSLÖSA				45	288	463		
FF: 800012 - 9500 50		SIM - SIM - SIM - SIM								
SWE 121022		HERMANUS								
FM: 800012 - 7407 50		SIM - SIM - SIM - SIM								
SWE 88333		DOUBLE BAR D FLASHY 172R								
MF: 01 030487 - 0312 91		SIM - SIM - SIM - SIM	H		V			108		
SWE 88333		RJ AV HÄGGENÄS								
MM: 049153 - 0912 09		SIM - SIM - SIM - SIM	P			46	304	473	586	
SWE 121022		HELENE FS AV KATSLÖSA								

KALVNINGAR

Kalven						Kalvens fader				Kalvens korr vikter					
Datum	Ft	Kön	Ind	Anv	H St	Ras	Stbnr/SEnr	Indnr	Namn	H St	T-tal	F-vikt	200dv	365dv	550dv
MOR															
160211	11	K	1620	1	A	SIM	SWE 90411	236	AMAT AV MATB	P	T 113	D45	A 321	A 522	
170113	11	T	1719	1	S	SIM	SWE 2804	7053	PROSTOCK HIC	P		D45	A 360	A 630	
MORMOR															
110217	11	T	1139	1	S	SIM	SWE 2745	742	LODEN			D51	A 331		
120201	11	T	1235	1	P	SIM	SWE 97082	1019	ORLANDO FS A	P	T 100	D47	A 362	A 635	
130116	11	T	1307	1	P	SIM	SWE 96462	1003	ORIGO FS AV	P	T 105	D44	A 380	A 628	
140116	11	K	1412	1	P	SIM	SWE 88333	312	RJ AV HÄGGEN	H	T 108	D45	A 288	A 463	

SIMMENTAL

K.nr: 105	3012 Adde av Åbuen			Född: 2017-03-09		Pris:				
T-tal	Tillväxt g/dag	Födelsevikt	200D	365D	Hornstatus	LINJÄR EXTERIÖR		POÅNG	OPTIMUM	
102	1812	46	403	673	PP					
Marmorering	Fettdjup	Muskeldjup	Klövstatus	Testikelmått	Korshöjd	Bogbredd	5	6		
1,4	0,2	7,1	9(X=4)	38	142	Bröstdjup	5	7		

3012 Adde av Åbuen

Tjurlinje: 241 Lykke Sirius (Danmark)

Kolinje: 19 Stockebro Louise (Danmark)

Fader: Semintjuren 7454 Trall av Änga T-106 ur 10 Heidalinjen är en son till 7390 Rocky av Änga T-116.

Moder: 783 Louise av Åbuen ur 19 Stockebro Louise-linjen med bästa resultat 294 Gamos av Klasamåla T-105.

Morfar: 2460 Manolito av Åbuen ET från Kanada efter Double Bar D Everest 4R undan MRL Miss 277L

Mormorsfar: 1082 Kåmat av Matberga T-113 (polled) ur 2 Fabiolalinjen är son till 234 Henke av Esered. Kåmats bästa resultat är 2455 Macahan T-104, 2509 Nelson T-111 samt 2500 Nixon T-106 alla från Åbuen.

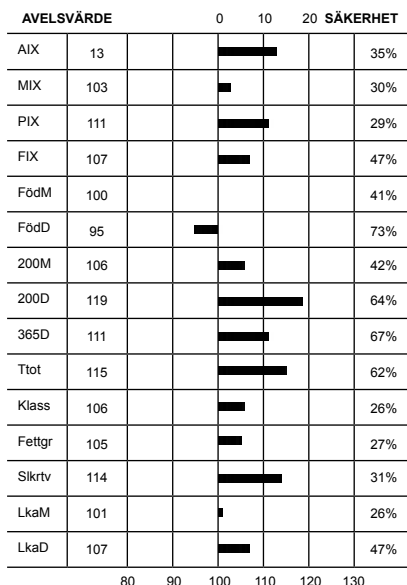

Överlinje	7	7	KROPP 79	HELHET 76
Korslutning	5	5		
Korslängd	5	9		
Korsbredd	6	8		
Storlek	8,6	8		
Harmoni	5	9	MUSKLER 72	
Rygbredd	6	9		
Ländbredd	6	9		
Ryggmuskellängd	3	8		
Lärbredd	6	8		
Innerfår	5	8	BEN 78	
Lärdjup	4	9		
Lärfyllnad sidan	5	8		
Hasvinkel	5	5		
Kotvinkel	4	5		
Ben bakifrån	5	8		
Frambenställning	5	8		
Skelettgrovlek	5	5		
Rörelser	6	9		

Idnr	Född	Ras	Hom	V/B/D	ET	Kalvningar	Kalvar	varav Svåra	Döda
Stamboksnr/Gen.nr		Namn			Korr FV	200d	365d	T-tal 550d	
Far: 052761 - 7454 14		SIM - SIM - SIM - SIM	P	2014-09-05	V		451	470	0 23
SWE 97854		TRALL AV ÄNGA				45	384	684 106	
Mor: 079090 - 0783 12		SIM - SIM - SIM - SIM	P	2014-08-28	D		5	5	0 0
SWE 114334		LOUISE AV ÅBUEN				42	271	516	
FF: 052761 - 7390 12		SIM - SIM - SIM - SIM	S	2012-08-02	V				
SWE 97201		ROCKY AV ÄNGA				47	416	779 116	
FM: 052761 - 0697 11		SIM - SIM - SIM - SIM	P	2014-09-05	D				
SWE 111949		FANNY AV ÄNGA				40	354	536	
MF: 079090 - 2460 08		SIM - SIM - SIM - SIM		2009-03-26	V				
SWE 95982		MANOLITO AV ÅBUEN ET				41	312	571	
MM: 079090 - 0609 09		SIM - SIM - SIM - SIM	P			41	302	546	
SWE 110574		LOUISE AV ÅBUEN							

KALVNINGAR

Kalven						Kalvens fader				Kalvens korr vikter					
Datum	Ft	Kön	Ind	Anv	H	Ras	Stbnr/SEnr	Indnr	Namn	H	T-tal	F-vikt	200dv	365dv	550dv
D M	D M				St					St					
MOR															
140403	11	T	2828	1	P	SIM	SWE120112	77	GARINCHA			D47	A 351	A 632	
150306	11	K	931	1	P	SIM	SWE 97551	7452	SNOBBEN AV G	S	T 111	D47	A 337	A 511	
160122	11	T	2912	1	P	SIM	SWE 97598	595	SAUTERNES AV	P		D48	A 367	A 679	
170309	11	T	3012	1	A	SIM	SWE 97854	7454	TRALL AV ÄNG	P	T 106	D46	A 403	A 673	
180212	11	T	3060	1		SIM	SWE 97854	7454	TRALL AV ÄNG	P	T 106	D49			
MORMOR															
110311	11	T	2610	1	P	SIM	SWE 96716	2490	NELSON AV ÅB	P		D44	A 346	A 630	
120313	11	K	783	1	P	SIM	SWE 95982	2460	MANOLITO AV			D42	A 271	A 516	
130407	11	T	2766	1	P	SIM	SWE 96772	7430	PIRATEN AV G	P		D43	A 371	A 639	
140331	11	K	898	1	P	SIM	SWE 96800	2372	OBOY AV ESER			D45	A 135	A 400	
150309	11	K	934	1	P	SIM	SWE 96388	1224	NARCISSUS AV	P		D43	A 348	A 521	
160207	11	K	985	1	P	SIM	SWE 97598	595	SAUTERNES AV	P		D48	A 305	A 483	
170314	11	T	3022	1		SIM	SWE 98339	667	Swarovski av	P		D42	A 323		

ANGUS

K.nr: 106	312 Vibbe av Bäck			Född: 2016-01-10		Pris:				
T-tal	Tillväxt g/dag	Födelsevikt	200D	365D	Hornstatus	LINJÄR EXTERIÖR		POÅNG	OPTIMUM	
102	1647	42	332	596	P					
Marmorering	Fettdjup	Muskeldjup	Klövstatus	Testikelmått	Korshöjd	Bogbredd	7	6		
3,4	0,7	7,9	10	34	128	Bröstdjup	6	7		

312 Vibbe av Bäck

Var på prövningen 16/17. Han köptes av Viking Genetics och han har stått på Örnros i Skara där de har samlat doser på honom det senaste året. Vibbe är efter Palmqvist av Sjövängen. Palmqvist köptes även han av Viking Genetics och han var väldigt populär, så pass populär att doserna på honom sålt slut. Mor till Vibbe är 286 Tibbie av Bäck är en stark ko med bra avelsvärden +16 AIX, MIX 105, PIX 105, FIX 122.

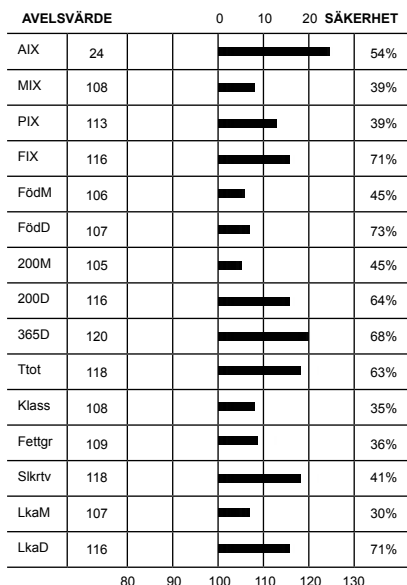

Överlinje	6	7	KROPP 84	HELHET 84
Korslutning	6	5		
Korslängd	6	9		
Korsbredd	7	7		
Storlek	5,8	6	MUSKLER 84	
Harmoni	7	9		
Rygbredd	6	8		
Länbredd	7	8		
Ryggmuskellängd	3	8		
Lärbredd	7	8		
Innerlår	7	8		
Lärdjup	5	9		
Lärfyllnad sidan	6	8	BEN 84	
Hasvinkel	6	5		
Kotvinkel	4	5		
Ben bakifrån	7	8		
Frambenställning	7	8		
Skelettgrovlek	3	3		
Rörelser	6	9		

Idnr	Född	Ras	Hom	V/B/D	ET	Kalvningar	Kalvar	varav	Svåra	Döda
Stamboksnr/Gen.nr		Namn			Korr FV	200d	365d	T-tal	550d	
Far: 060550 - 1099 11		ANG - ANG - ANG - ANG	P	2011-11-30	V		3051	3136		0 143
SWE 64867		PALMKVIST AV SJÖVÄNGEN			40	300	594	112		
Mor: 056796 - 0286 14		ANG - ANG - ANG - ANG	P	2016-08-29	V		3	3		0 0
SWE 116359		Tibbie av Bäck			35	298	473	575		
FF: 034076 - 0079 07		ANG - ANG - ANG - ANG	P	2007-09-25	V					
SWE 60785		LANS AV RYDERNA			42	319	602	106		
FM: 060550 - 0962 07		ANG - ANG - ANG - ANG		2011-08-01	D					
SWE 101245		ELBA AV SJÖVÄNGEN			36	329	464	515		
MF: 065184 - 0650 10		ANG - ANG - ANG - ANG	P	2010-09-09	V					
SWE 63942		OBELIX AV RYA			40	386	665	106		
MM: 056796 - 0254 12		ANG - ANG - ANG - ANG	P	2015-08-26	D					
SWE 111729		TIBBIE AV BÄCK			36	259	380			

KALVNINGAR

Kalven						Kalvens fader				Kalvens korr vikter					
Datum	Ft	Kön	Ind	Anv	H St	Ras	Stbnr/SEnr	Indnr	Namn	H St	T-tal	F-vikt	200dv	365dv	550dv
D M	D M														
MOR															
160110	11	T	312	1	A	ANG SWE 64867	1099		PALMKVIST AV	P	T 112	D42	A 332	A 596	
170213	11	K	333	1	P	ANG SWE 67676	139		HAGENS TIGER		T 107	D35	A 290	D 476	
180211	11	K	352	1		ANG SWE 120725	1310		NETHERTON AM			D35			
MORMOR															
140201	11	K	286	1	P	ANG SWE 63942	650		OBELIX AV RY	P	T 106	D35	A 298	D 473	D 575
150207	11	T	303	1		ANG SWE 120159	305		TE MANIA EMP			D34	A 317	A 593	
160303	11	T	324	1	P	ANG SWE 64867	1099		PALMKVIST AV	P	T 112	D30	A 271	A 546	
170113	9	T		6		OSÄKER									

ANGUS

K.nr: 107	338 Ytubb av Bäck			Född: 2017-03-01		Pris:				
T-tal	Tillväxt g/dag	Födelsevikt	200D	365D	Hornstatus	LINJÄR EXTERIÖR	POÅNG	OPTIMUM		
113	1727	36	379	590	P					
Marmorering	Fettdjup	Muskeldjup	Klövstatus	Testikelmått	Korshöjd	Bogbredd	7	6		
3,5	0,6	6,3	10	36	131	Bröstdjup	6	7		

338 Ytubb av Bäck

Fick högst T-tal den här prövningsomgången, han är av en trevlig typ med bra exteriör. Ytubb är efter Hagens Tigercat (VB Cat) som köptes av Viking Genetics efter prövningsomgången 14/15. Mor 274 Tibbie av Bäck är efter Malt av Sjövängen även han tidigare semintjur.

Tibbie Har AIX 15 MIX 104 PIX 110 FIX 108

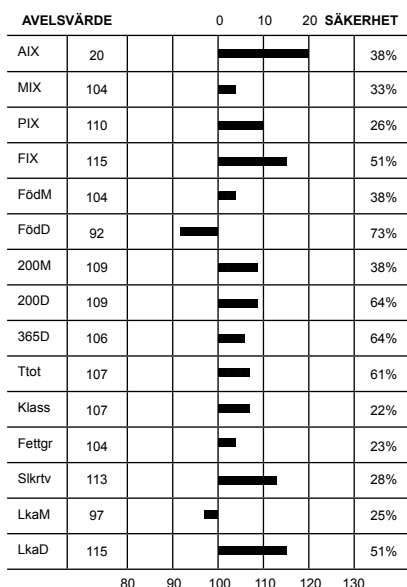

Överlinje	6	7	KROPP 82
Korslutning	6	5	
Korslängd	6	9	
Korsbredd	7	7	
Storlek	6,3	6	
Harmoni	6	9	MUSKLER 85
Rygbredd	6	8	
Länbredd	7	8	
Ryggmuskellängd	3	8	
Lärbredd	7	8	
Innerlår	7	8	BEN 78
Lärdjup	5	9	
Lärfyllnad sidan	7	8	
Hasvinkel	4	5	
Kotvinkel	5	5	
Ben bakifrån	5	8	HELHET 82
Frambenställning	6	8	
Skelettgrovlek	3	3	
Rörelser	6	9	

Idnr	Född	Ras	Hom	V/B/D	ET	Kalvningar	Kalvar	varav Svåra	Döda
Stamboksnr/Gen.nr		Namn			Korr FV	200d	365d	T-tal	550d
Far: 031789 - 0139 14		ANG - ANG - ANG - ANG			2014-07-29 V		1071	1104	0 66
SWE 67676		HAGENS TIGER CAT				42	298	572	107
Mor: 056796 - 0274 13		ANG - ANG - ANG - ANG	P		2017-09-13 V		4	4	0 0
SWE 116357		TIBBIE AV BÄCK				38	299	480	569
FF: 800015 - 0098 06		ANG - ANG - ANG - ANG			2013-01-17 V				
SWE 120123		BOYD NEXT DAY 6010							
FM: 031789 - 1179 12		ANG - ANG - ANG - ANG			2012-07-19 V				
SWE 114329		HAGENS JEMINA				38	276		475
MF: 060550 - 0994 08		ANG - ANG - ANG - ANG	P		2008-08-13 V				
SWE 61777		MALT AV SJÖVÄNGEN				44	346	610	108
MM: 056796 - 0154 06		ANG - ANG - ANG - ANG			2009-08-11 D				
SWE 98725		TIBBIE AV BÄCK				37	291	499	560

KALVNINGAR

Kalven						Kalvens fader				Kalvens korr vikter					
Datum	Ft	Kön	Ind	Anv	H St	Ras	Stbnr/SEnr	Indnr	Namn	H St	T-tal	F-vikt	200dv	365dv	550dv
D M															
MOR															
150221	11	K	308	1	P	ANG	SWE 120159	305	TE MANIA EMP			D32	A 306	D 488	
160211	11	T	321	1	P	ANG	SWE 64867	1099	PALMKVIST AV	P	T 112	D36	A 324		
170301	11	T	338	1	P	ANG	SWE 67676	139	HAGENS TIGER		T 107	D36	A 379	A 590	
180206	11	K	349	1		ANG	SWE 68671	2973	Usain av Sjö	A	T 113	D43			
MORMOR															
080127	12	T	180	1		ANG	SWE 2624	113	SPANGAGER TO			D43	D 315	D 560	
090117	11	T	198	1	P	ANG	SWE 2710	5504	HI DIAMOND G			D41	A 326	A 604	
100125	11	T	215	1		ANG	SWE 2710	5504	HI DIAMOND G			D55	D 343	D 590	
110314	11	T	241	1		ANG	SWE 61777	994	MALT AV SJÖV	P	T 108	D41			
110314	11	K	240	1		ANG	SWE 61777	994	MALT AV SJÖV	P	T 108	D38	D 322	A 494	
120313	11	T	253	1	P	ANG	SWE 61777	994	MALT AV SJÖV	P	T 108	D41	A 328	A 606	
130315	11	K	274	1	P	ANG	SWE 61777	994	MALT AV SJÖV	P	T 108	D38	A 299	D 480	D 569

ANGUS

K.nr: 108	1722 Red Yngvar av Baggböle			Född: 2017-04-08		Pris:		
T-tal	Tillväxt g/dag	Födelsevikt	200D	365D	Hornstatus	LINJÄR EXTERIÖR		
112	1610	37	411	634	P		POÅNG	OPTIMUM
Marmorering	Fettdjup	Muskeldjup	Klövstatus	Testikelmått	Korshöjd	Bogbredd	6	6
2,9	0,3	6,5	10	37	131	Bröstdjup	6	7

1722 Red Yngvar av Baggböle

Yngvar är prövningsomgångens yngsta tjur. Han är även den tjuren med högst ettårsvikt. Morfar till Yngvar härstammar från den välmeriterade Kanadensiska tjuren Mulberry. Farfar till Yngvar är den danska importtjuren Bakkens Red Advantage. Mor Red Svea av Baggböle har kalvat tre gånger och väntar sin fjärde. Hon har AIX 19 MIX 118 PIX 106 FIX 110

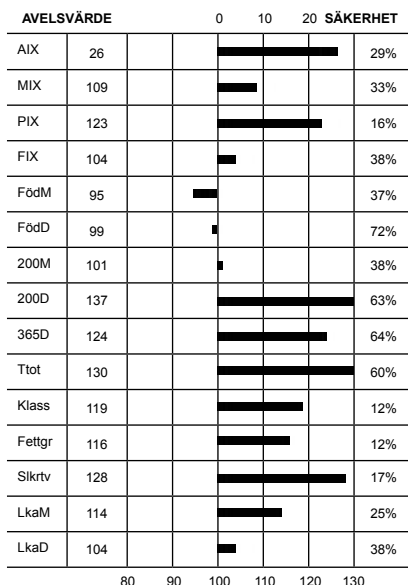

Överlinje	6	7	KROPP 79	HELHET 78
Korslutning	6	5		
Korslängd	5	9		
Korsbredd	6	7		
Storlek	6,8	6		
Harmoni	5	9		
Rygbredd	6	8	MUSKLER 77	
Ländbredd	7	8		
Ryggmuskellängd	3	8		
Lärbredd	6	8		
Innetår	6	8		
Lärdjup	4	9		
Lärfyllnad sidan	5	8	BEN 80	
Hasvinkel	6	5		
Kotvinkel	5	5		
Ben bakifrån	6	8		
Frambenställning	6	8		
Skelettgrovlek	3	3		
Rörelser	6	9		

Idnr	Född	Ras	Horn	V/B/D	ET	Kalvningar	Kalvar	varav Svåra	Döda
Stamboksnr/Gen.nr		Namn			Korr FV	200d	365d	T-tal 550d	
Far: 048281 - 1514 15		ANG - ANG - ANG - ANG		2016-03-07	V		21	22	0 0
SWE 69547		ulex av baggböle				41	384	658	
Mor: 048281 - 1305 13		ANG - ANG - ANG - ANG		2017-08-14	V		3	3	0 0
SWE 116347		RED SVEA AV BAGGBÖLE				36	286	431	544
FF: 800015 - 0051 10		ANG - ANG - ANG - ANG		2012-10-15	V				
SWE 120100		BAKKENS RED ADVENTAGE							
FM: 048281 - 0610 06		ANG - ANG - ANG - ANG		2010-08-12	D				
SWE 100682		RED ERINDA AV BAGGBÖLE				40	353	554	649
MF: 083811 - 6004 10		ANG - ANG - ANG - ANG	P	2011-03-10	V				
SWE 64692		RED ORLY MULBERRY AV FOGDEGÅRD				37	256	562	
MM: 048281 - 1105 11		ANG - ANG - ANG - ANG		2017-06-30	V				
SWE 114202		RED PETRA AV BAGGBÖLE				36	289	473	569

KALVNINGAR

Kalven						Kalvens fader				Kalvens korr vikter					
Datum	Ft	Kön	Ind	Anv	H St	Ras	Stbnr/SEnr	Indnr	Namn	H St	T-tal	F-vikt	200dv	365dv	550dv
MOR															
150325	11	K	1503	1		ANG	SWE 120254	565	PARINGA IRON			D33	A 287	D 494	D 650
160411	11	T	1620	1		ANG	SWE 68400	1411	RED TEXAS AV			D35	A 284	D 581	
170408	11	T	1722	1	P	ANG	SWE 69547	1514	ulex av baqq			D37	A 411	A 634	
MORMOR															
130402	11	K	1305	1		ANG	SWE 64692	6004	RED ORLY MUL	P		D36	A 286	A 431	A 544
140428	11	T	1427	1		ANG	SWE 65925	1208	RED ROCKY AV			D40	A 307	D 558	
150403	11	T	1509	1		ANG	SWE 65781	5532	FRISKATORPET	P T 103		D38	A 344	D 598	
160402	11	T	1607	1		ANG	SWE 120613	1087	RED SIX MILE			D38	A 320	D 620	
170408	11	K	1723	1		ANG	SWE 120100	51	BAKKENS RED			D37	A 253		

ANGUS

K.nr: 109	184 Yankee av Nynäs			Född: 2017-01-10		Pris:				
T-tal	Tillväxt g/dag	Födelsevikt	200D	365D	Hornstatus	LINJÄR EXTERIÖR		POÄNG	OPTIMUM	
111	1812	34	361	627	P					
Marmorering	Fettdjup	Muskeldjup	Klövstatus	Testikelmått	Korshöjd	Bogbredd	7	6		
2,2	0,4	7,6	9(X=4)	33	126	Bröstdjup	6	7		

184 Yankee av Nynäs

Yankee är en trevlig tjur efter embryotjuren Texas av Nynäs. Texas var en välmuskklad tjur av medelstor typ. Mor 849 Carmen av Nynäs är efter Royal av Sjövängen. Royal var på prövningen 12/13 han fick T-tal 112. Hon har kalvat två gånger och har avelsvärdena AIX 25 MIX 115 PIX 117 FIX 107

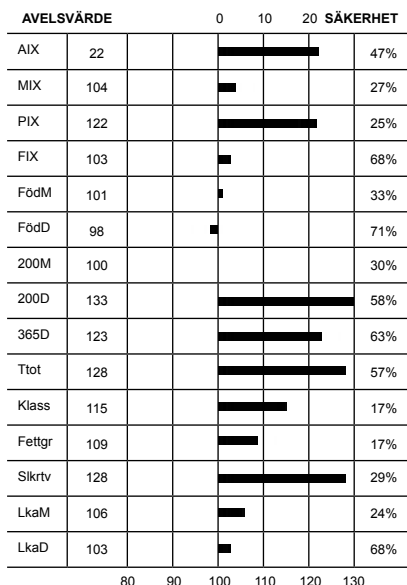

Överlinje	5	7	KROPP 83	HELHET 81
Korslutning	6	5		
Korslängd	7	9		
Korsbredd	6	7		
Storlek	5,4	6		
Harmoni	6	9	MUSKLER 80	
Rygbredd	6	8		
Länbredd	6	8		
Ryggmuskellängd	2	8		
Lärbredd	6	8		
Innerlår	6	8	BEN 80	
Lärdjup	5	9		
Lärfyllnad sidan	7	8		
Hasvinkel	6	5		
Kotvinkel	6	5		
Ben bakifrån	7	8		
Frambenställning	6	8		
Skelettgrovlek	3	3		
Rörelser	6	9		

Idnr	Född	Ras	Hom	V/B/D	ET	Kalvningar	Kalvar	varav	Svåra	Döda
Stamboksnr/Gen.nr		Namn			Korr FV	200d	365d	T-tal	550d	
Far: 011066 - 0136 14	ANG - ANG - ANG - ANG	2014-10-29	V			10	10	0	0	
SWE 69053	TEXAS AV NYNÄS	38	262	517						
Mor: 011066 - 0849 15	ANG - ANG - ANG - ANG	2017-08-28	D			2	2	0	0	
SWE 121002	CARMEN av Nynäs	38	215	404						
FF: 800015 - 0133 09	ANG - ANG - ANG - ANG	2013-01-28	V							
SWE 120122	PEAK DOT RESOLUTE 37W									
FM: 800014 - 1197 06	ANG - ANG - ANG - ANG		V							
SWE 120145	MVF GEORGINA 366S									
MF: 060550 - 1134 12	ANG - ANG - ANG - ANG	P	2012-08-07	V		41	355	637	112	
SWE 65775	Royal av Sjövängen									
MM: 011066 - 0783 11	ANG - ANG - ANG - ANG	P				36	273	437		
SWE 110286	CARMEN AV NYNÄS									

KALVNINGAR

Kalven						Kalvens fader				Kalvens korr vikter					
Datum	Ft	Kön	Ind	Anv	H St	Ras	Stbnr/SEnr	Indnr	Namn	H St	T-tal	F-vikt	200dv	365dv	550dv
MOR															
170110	11	T	184	1	P	ANG	SWE 69053	136	TEXAS AV NYN			D34	A 361	A 627	
180125	11	T	215	1		ANG	SWE 69055	135	TEXMAN AV NY			D38			
MORMOR															
140130	11	K	828	1		ANG	SWE 63801	91	NEW DATELIN	P		D38	A 191	A 368	
150108	11	K	849	1		ANG	SWE 65775	1134	Royal av Siö	P	T 112	D38	A 215	A 404	
160106	11	T	161	1		ANG	SWE 65775	1134	Royal av Siö	P	T 112	D40	A 287	A 515	
170113	11	T	186	1		ANG	SWE 69055	135	TEXMAN AV NY			D35	A 271		
180126	11	T	216	1		ANG	SWE 69055	135	TEXMAN AV NY			D38			

ANGUS

K.nr: 110	3020 Red Adde av Åbuen			Född: 2017-03-12		Pris:				
T-tal	Tillväxt g/dag	Födelsevikt	200D	365D	Hornstatus	LINJÄR EXTERIÖR		POÅNG	OPTIMUM	
111	1669	37	346	579	P					
Marmorering	Fettdjup	Muskeldjup	Klövstatus	Testikelmått	Korshöjd	Bogbredd	6	6		
1,9	0,3	6,4	10	37	127	Bröstdjup	5	7		

3020 Red Adde av Åbuen

Adde är en tjur av trevlig typ. Far till Adde är Red Tyson av Åbuen ET och han i sin tur är efter Red 6 Mile Full Throttle, en erkänt bra tjur från Kanada. Mor Red Kristen av Åbuen är efter Red Rico av Wikhus som är prövad med T-talet 110. Kristen har AIX 18 MIX 119 PIX 120 FIX 88

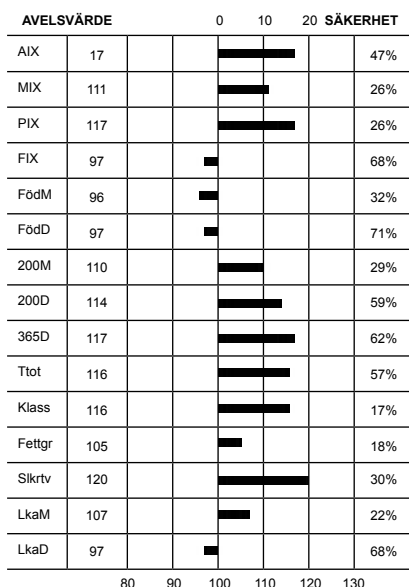

Överlinje	6	7	KROPP 80	HELHET 79
Korslutning	5	5		
Korslängd	5	9		
Korsbredd	6	7		
Storlek	5,7	6		
Harmoni	5	9	MUSKLER 80	
Rygbredd	6	8		
Ländbredd	6	8		
Ryggmuskellängd	2	8		
Lärbredd	7	8		
Innerlår	6	8	BEN 77	
Lärdjup	5	9		
Lärfyllnad sidan	6	8		
Hasvinkel	5	5		
Kotvinkel	7	5		
Ben bakifrån	5	8		
Frambenställning	7	8		
Skelettgrovlek	3	3		
Rörelser	5	9		

Idnr	Född	Ras	Hom	V/B/D	ET	Kalvningar	Kalvar	varav	Svåra	Döda
Stamboksnr/Gen.nr		Namn			Korr FV	200d	365d	T-tal	550d	
Far: 079090 - 2823 14	ANG - ANG - ANG - ANG	2014-10-13	V			24	28	0	7	
SWE 68245	RED TYSON AV ÅBUEN ET				37	342	638			
Mor: 079090 - 0921 15	ANG - ANG - ANG - ANG	P 2017-08-23	V			1	1	0	0	
SWE 121031	Red Kirsten av Åbuen				40	314	497			
FF: 800010 - 0171 07	ANG - ANG - ANG - ANG		V							
SWE 2861	RED 6 MILE FULL THROTTLE 171T									
FM: 800014 - 1884 05	ANG - ANG - ANG - ANG		V							
SWE 120417	RED JCGL NIKKI 86R									
MF: 021800 - 0926 12	ANG - ANG - ANG - ANG	P 2012-08-02	V							
SWE 65774	RED RICO AV WIKHUS				39	339	620	110		
MM: 039075 - 3109 11	ANG - ANG - ANG - ANG	2014-08-28	D							
SWE 108462	Red P Kirsten av Stenhammar				45	339				

KALVNINGAR

Kalven						Kalvens fader				Kalvens korr vikter					
Datum	Ft	Kön	Ind	Anv	H St	Ras	Stbnr/SEnr	Indnr	Namn	H St	T-tal	F-vikt	200dv	365dv	550dv
MOR															
170312	11	T	3020	1	P	ANG	SWE 68245	2823	RED TYSON AV			D37	A 346	A 579	
MORMOR															
130306	11	T	2742	1		ANG	SWE 64874	5268	FRISKATORPET		T 103	D34	A 264	A 501	
140310	11	T	2805	1		ANG	SWE 65774	926	RED RICO AV		P T 110	D40	A 337	A 610	
150214	11	K	921	1	P	ANG	SWE 65774	926	RED RICO AV		P T 110	D40	A 314	A 497	
160130	11	K	983	1		ANG	SWE 65774	926	RED RICO AV		P T 110	D34	A 335	A 589	
170703	11	T	3055	1		ANG	SWE 65774	926	RED RICO AV		P T 110	D39			

ANGUS

K.nr: 111	1715 Red Young av Stehag			Född: 2017-02-14		Pris:				
T-tal	Tillväxt g/dag	Födelsevikt	200D	365D	Hornstatus	LINJÄR EXTERIÖR		POÅNG	OPTIMUM	
110	1851	43	344	625	P					
Marmorering	Fettdjup	Muskeldjup	Klövstatus	Testikelmått	Korshöjd	Bogbredd		6	6	KROPP 84
2,6	0,4	7,0	10	38	130	Bröstdjup		5	7	
						Överlinje		6	7	
						Korslutning		5	5	

1715 Red Young av Stehag

1715 har prövningsomgångens nästhögsta dagliga tillväxt på 1851g/dag. Han är väldigt korrekt i kroppen. Far är Red T2 av Åbuen. T2 prövades säsongen 14/15 och fick T-tal 110. Mor Red miss Freya av Stehag har kalvat 6 gånger och avelsvärdena AIX 3 MIX 92 PIX 116 FIX 90

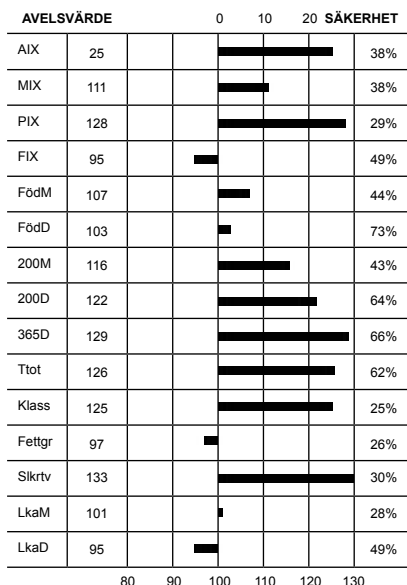

Överlinje	6	6	KROPP 84
Bröstdjup	5	7	
Korslängd	7	9	
Korsbredd	6	7	
Storlek	6,7	6	MUSKLER 79
Harmoni	5	9	
Rygbredd	5	8	
Ländbredd	6	8	
Ryggmuskellängd	3	8	BEN 75
Lärbredd	6	8	
Innerlår	6	8	
Lärdjup	5	9	
Lärfyllnad sidan	6	8	
Hasvinkel	5	5	
Kotvinkel	3	5	
Ben bakifrån	5	8	
Frambenställning	6	8	
Skelettgrovlek	3	3	
Rörelser	7	9	

Idnr	Född	Ras	Hom	V/B/D	ET	Kalvningar	Kalvar	varav	Svåra	Döda
Stamboksnr/Gen.nr		Namn			Korr FV	200d	365d	T-tal	550d	
Far: 079090 - 2805 14		ANG - ANG - ANG - ANG			2014-08-28 V		26	26	0	0
SWE 67722		Red T2 av Åbuen			40	337	610	111		
Mor: 029061 - 1118 11		ANG - ANG - ANG - ANG			2017-08-14 D		6	6	0	0
SWE 116733		RED MISS FREYA AV STEHAG			38	266	406			
FF: 021800 - 0926 12		ANG - ANG - ANG - ANG			2012-08-02 V					
SWE 65774		RED RICO AV WIKHUS			39	339	620	110		
FM: 039075 - 3109 11		ANG - ANG - ANG - ANG			2014-08-28 D					
SWE 108462		Red P Kirsten av Stenhammar			45	339				
MF: 039075 - 3010 07		ANG - ANG - ANG - ANG			2007-11-06 V					
SWE 63623		RED LUFFE AV STENHAMMAR			44	370	644			
MM: 029061 - 0425 04		ANG - ANG - ANG - ANG			33	250	384			
SWE 99914		RED MISS FREYA								

KALVNINGAR

Kalven						Kalvens fader				Kalvens korr vikter					
Datum	Ft	Kön	Ind	Anv	H St	Ras	Stbnr/SEnr	Indnr	Namn	H St	T-tal	F-vikt	200dv	365dv	550dv
D M	D M														
MOR															
130315	11	K	1331	1		ANG	SWE 62990	7574	RED NEXUS AV			D33	A 241	A 416	
140522	11	K	1462	1		ANG	SWE 62922	3029	RED NOMAD AV			D41	A 260	D 376	
150429	11	K	1549	1		ANG	SWE 62922	3029	RED NOMAD AV			D36	A 275		
160319	11	K	1643	1		ANG	SWE 62922	3029	RED NOMAD AV			D42	A 282		
170214	11	T	1715	1	P	ANG	SWE 67722	2805	Red T2 av Åb		T 111	D43	A 344	A 625	
180218	11	T	1852	1		ANG	SWE 69927	1505	RED WISH AV			D43			
MORMOR															
060310	11	T	636	1	P	ANG	SWE 54547	125	STEHAG			D43	D 237	A 498	
080218	11	T	810	1	P	ANG	SWE 54547	125	STEHAG			D36	A 303	A 497	
090326	11	K	935	1	P	ANG	SWE 63623	3010	RED LUFFE AV		P	D40	A 291	A 456	
100227	11	K	1018	1	P	ANG	SWE 57205	3200	RED IKAROS A			D42	D 253	A 342	
110311	11	K	1118	1		ANG	SWE 63623	3010	RED LUFFE AV		P	D38	A 266	A 406	
120315	11	K	1234	1		ANG	SWE 62922	3029	RED NOMAD AV			D35	A 246	A 413	
130225	11	K	1320	1		ANG	SWE 62922	3029	RED NOMAD AV			D38	A 254	A 417	
140227	11	T	1430	1		ANG	SWE 62922	3029	RED NOMAD AV			D41	A 304		
150504	11	K	1550	1		ANG	SWE 65198	5453	FRISKATORPET			D38	A 265		
160330	11	T	1652	1					OKÄND			D48	A 282		

ANGUS

K.nr: 112	7938 Red Vicon av Höganäs			Född: 2016-12-27		Pris:				
T-tal	Tillväxt g/dag	Födelsevikt	200D	365D	Hornstatus	LINJÄR EXTERIÖR		POÅNG	OPTIMUM	
110	1883	42	302	576	P					
Marmorering	Fettdjup	Muskeldjup	Klövstatus	Testikelmått	Korshöjd	Bogbredd		6	6	KROPP 86
2,5	0,4	7,1	9 (H)	34	128	Bröstdjup		6	7	
						Överlinje		6	7	MUSKLER 78
						Korslutning		5	5	
						Korslängd		7	9	HELHET 79
						Korsbredd		6	7	
						Storlek		5,6	6	BEN 75
						Harmoni		5	9	
						Rygbredd		5	8	
						Ländbredd		6	8	
						Ryggmuskellängd		3	8	
						Lärbredd		6	8	
						Innerfår		6	8	
						Lärdjup		5	9	
						Lärfyllnad sidan		7	8	
						Hasvinkel		4	5	
						Kotvinkel		5	5	
						Ben bakifrån		4	8	
						Frambenställning		6	8	
						Skelettgrovlek		3	3	
						Rörelser		5	9	

7938 Red Vicon av Höganäs

Vicon har prövningsomgångens högsta dagliga tillväxt på 1883g/dag. Han är väldigt korrekt i kroppen där han fick en hög poäng vid exteriörbedömningen. Både morfar och farfar är ET-djur från Kanada. Modern Red Favorite av Höganäs har ett AIX 12 MIX 111 PIX 105 FIX 104

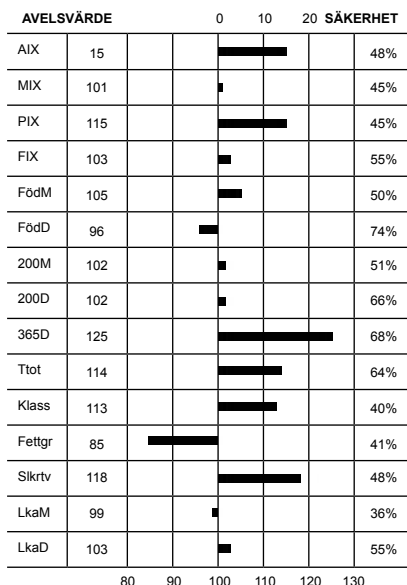

Idnr	Född	Ras	Hom	V/B/D	ET	Kalvningar	Kalvar	varav	Svåra	Döda
Stamboksnr/Gen.nr		Namn			Korr FV	200d	365d	T-tal	550d	
Far: 065517 - 5022	10	ANG - ANG - ANG - ANG			2011-06-16 V		72	72		0 0
SWE 63715		FRISKATORPET RED ONKEL TOM				41	351			
Mor: 091436 - 4681	10	ANG - ANG - ANG - ANG			2016-08-22 V		7	8		0 0
SWE 118803		RED FAVORITE AV HÖGANÄS				38	230	371		
FF: 058798 - 0549	06	ANG - ANG - ANG - ANG			2006-06-28 V					
SWE 59318		RED KING AV MUNKA ET				39	270	496		
FM: 065517 - 3486	05	ANG - ANG - ANG - ANG			2011-06-16 D					
SWE 102445		FRISKATORPET RED BENTE				41	292	418	522	
MF: 039075 - 3009	07	ANG - ANG - ANG - ANG			2007-11-06 V					
SWE 61691		RED LADYSLAW AV STENHAMMAR				40	334	617		
MM: 091436 - 4562	08	ANG - ANG - ANG - ANG			2015-08-03 V					
SWE 110090		RED FAVORITE AV HÖGANÄS				36	244	368		

KALVNINGAR

Kalven						Kalvens fader				Kalvens korr vikter					
Datum	Ft	Kön	Ind	Anv	H St	Ras	Stbnr/SEnr	Indnr	Namn	H St	T-tal	F-vikt	200dv	365dv	550dv
MOR															
120313	11	K	4767	1		ANG	SWE 63715	5022	FRISKATORPET			D34	A 233	A 376	
130322	11	K	4810	1		ANG	SWE 63760	6001	RED ORKAN AV	P		D40	A 250	A 371	
140319	11	T	7801	1		ANG	SWE 63760	6001	RED ORKAN AV	P		D44	A 269		
150122	11	K	4907	1		ANG	SWE 64970	6005	RED PLUTO TH	P		D40	A 258	D 370	
150122	11	K	4908	1		ANG	SWE 64970	6005	RED PLUTO TH	P		D40	A 260	D 344	
151228	11	T	7875	1	P	ANG	SWE 66761	1326	Red Sandstor			D44	A 296	A 607	
161227	11	T	7938	1	P	ANG	SWE 63715	5022	FRISKATORPET			D42	A 302	A 576	
171223	11	K	5057	1					OKÄND			D40			
MORMOR															
100318	11	K	4681	1		ANG	SWE 61691	3009	RED LADYSLAW	P		D38	A 230	A 371	
110405	11	T	7677	1		ANG	SWE 61691	3009	RED LADYSLAW	P		D39	A 294	A 496	
120417	11	K	4778	1		ANG	SWE 61691	3009	RED LADYSLAW	P		D35	A 226	A 372	
130327	11	K	4813	1		ANG	SWE 63649	936	RED NEBULOSA	P		D36	A 215	A 331	
140312	11	K	4860	1		ANG	SWE 63715	5022	FRISKATORPET			D40	A 258	A 419	
150206	11	T	7830	1		ANG	SWE 120254	565	PARINGA IRON			D40	A 304	A 562	
160105	11	T	7878	1		ANG	SWE 66761	1326	Red Sandstor			D42	A 270		
170104	11	T	7942	1		ANG	SWE 63715	5022	FRISKATORPET			D42	A 294		

ANGUS

K.nr: 113	6747 Red Yngve av Bollerup			Född: 2017-02-03		Pris:				
T-tal	Tillväxt g/dag	Födelsevikt	200D	365D	Hornstatus	LINJÄR EXTERIÖR		POÄNG	OPTIMUM	
108	1799	36	309	587	P					
Marmorering	Fettdjup	Muskeldjup	Klövstatus	Testikelmått	Korshöjd	Bogbredd	5	6		
1,8	0,3	7,2	10	37	131	Bröstdjup	5	7		

6747 Red Yngve av Bollerup

Yngve är en tjur av trevlig typ. Av både import och tidigare prövad härstamning. Far är Paringa Iron Ore, en australiensisk import som togs in 2014. Moder Friskatorpet Red Erytreas far Red Ozzo av Höganäs prövades säsongen 10/11 med T-tal 106. Erytreas avelsvärden AIX -1 MIX 81 PIX 106 FIX 101

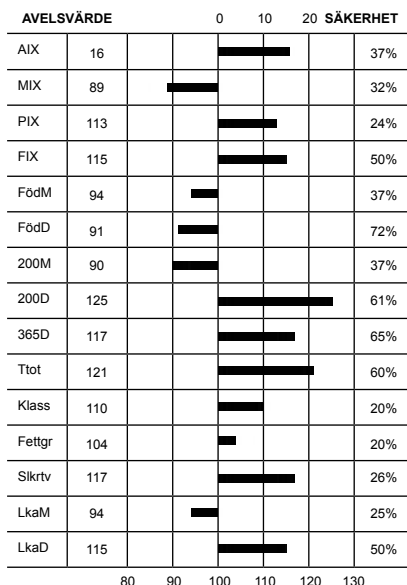

Överlinje	6	7	KROPP 79	HELHET 79
Korslutning	6	5		
Korslängd	6	9		
Korsbredd	5	7		
Storlek	6,7	6	MUSKLER 79	
Harmoni	5	9		
Rygbredd	5	8		
Ländbredd	6	8		
Ryggmuskellängd	2	8		
Lärbredd	6	8		
Innerlår	6	8	BEN 78	
Lärdjup	5	9		
Lärfyllnad sidan	6	8		
Hasvinkel	4	5		
Kotvinkel	5	5		
Ben bakifrån	7	8		
Frambenställning	4	8		
Skelettgrovlek	3	3		
Rörelser	6	9		

Idnr	Född	Ras	Hom	V/B/D	ET	Kalvningar	Kalvar	varav	Svåra	Döda
Stamboksnr/Gen.nr		Namn			Korr FV	200d	365d	T-tal	550d	
Far: 800015 - 0565	09	ANG - ANG - ANG - ANG			2015-10-01 V		22	23		0 0
SWE 120254		PARINGA IRON ORE E27								
Mor: 065517 - 5632	12	ANG - ANG - ANG - ANG			2012-07-24 D		4	4		0 0
SWE 111077		FRISKATORPET AB ERYTREA				37	298	376		
FF: 800015 - 0567	70	ANG - ANG - ANG - ANG								
		TE MANIA ADA A149								
FM: 800014 - 1716	70	ANG - ANG - ANG - ANG								
		STORTH OAKS LOWAN C1								
MF: 091436 - 7630	10	ANG - ANG - ANG - ANG	P		2010-08-20 V					
SWE 63881		RED OZZO AV HÖGANÄS				41	344	629	106	
MM: 065517 - 5155	10	ANG - ANG - ANG - ANG			2013-01-15 D					
SWE 111072		FRISKATORPET ERYTREA				38	301		449	

KALVNINGAR

Kalven						Kalvens fader				Kalvens korr vikter					
Datum	Ft	Kön	Ind	Anv	H St	Ras	Stbnr/SEnr	Indnr	Namn	H St	T-tal	F-vikt	200dv	365dv	550dv
D M															
MOR															
140311	12	T	6718	1		ANG SWE 65774	926		RED RICO AV	P	T 110	D39	A 299		
150402	11	T	6733	1		ANG SWE 65774	926		RED RICO AV	P	T 110	D39	A 303	A 582	
160315	11	K	593	1		ANG SWE 68434	6712		Red Taurin a			D42			
170203	11	T	6747	1	P	ANG SWE 120254	565		PARINGA IRON			D36	A 309	A 587	
MORMOR															
120411	11	K	5632	1		ANG SWE 63881	7630		RED OZZO AV	P	T 106	D37	A 298	A 376	
130307	11	K	5766	1		ANG SWE 64756	5443		FRISKATORPET			D40	A 276	A 312	D 415
140314	11	T	11	1		ANG SWE 63942	650		OBELIX AV RY	P	T 106	D40	A 314	D 511	
150211	11	K	97	1		ANG SWE 120113	78		JFCC PATRIOT			D37	A 259	D 418	D 518
160304	11	K	194	1		ANG SWE 67454	5765		SHERIFFEN AV			D37	A 289	D 359	D 409
170330	11	T	328	1		ANG SWE 120747	1355		VERMONT BT E			D35	A 281	D 427	

ANGUS

K.nr: 114	8345 Red Yton av Davidstorp			Född: 2017-03-27		Pris:				
T-tal	Tillväxt g/dag	Födelsevikt	200D	365D	Hornstatus	LINJÄR EXTERIÖR	POÅNG	OPTIMUM		
106	1519	43	415	571	P					
Marmorering	Fettdjup	Muskeldjup	Klövstatus	Testikelmått	Korshöjd	Bogbredd	7	6		
2,8	0,3	7,3	8(D,H)	37	124	Bröstdjup	7	7		

8345 Red Yton av Davidstorp

Yton har prövningsomgångens tyngsta korrigerade 200dagars vikt på 415kg. Far Red Unic av Davidstorp har avelsvärdena AIX 17 MIX 108 PIX 107 FIX 111. Mor Faye av Davidstorp väntar sin andra kalv och har avelsvärdena AIX 18 MIX 110 PIX 111 FIX 108

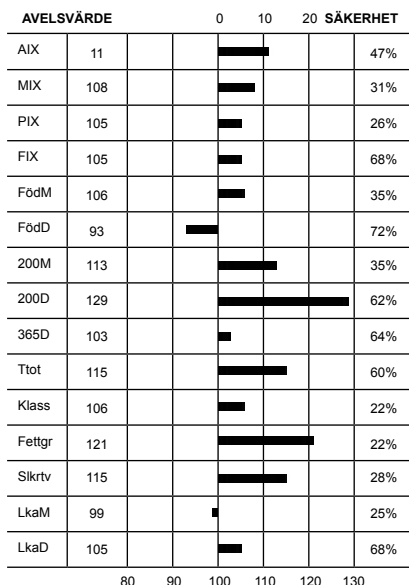

Överlinje	6	7	KROPP 77	HELHET 75
Korslutning	4	5		
Korslängd	5	9		
Korsbredd	6	7		
Storlek	5,3	6		
Harmoni	5	9	MUSKLER 72	
Rygbredd	5	8		
Ländbredd	5	8		
Ryggmuskellängd	1	8		
Lärbredd	6	8		
Innerfår	6	8	BEN 78	
Lärdjup	4	9		
Lärfyllnad sidan	5	8		
Hasvinkel	5	5		
Kotvinkel	3	5		
Ben bakifrån	5	8		
Frambenställning	7	8		
Skelettgrovlek	3	3		
Rörelser	6	9		

Idnr	Född	Ras	Hom	V/B/D	ET	Kalvningar	Kalvar	varav	Svåra	Döda
Stamboksnr/Gen.nr		Namn			Korr FV	200d	365d	T-tal	550d	
Far: 301570 - 1450 15	ANG - ANG - ANG - ANG	2017-12-18	V			16	17	0	0	
SWE 70708	RED UNIC AV DAVIDSTORP	39	302	447						
Mor: 051337 - 6219 15	ANG - ANG - ANG - ANG	2017-12-18	D			1	1	0	0	
SWE 121039	FAYE AV DAVIDSTORP	37	228	359						
FF: 301570 - 1361 13	ANG - ANG - ANG - ANG	2013-09-25	V							
SWE 68180	RED STEVE AV DAVIDSTORP	41	295	99						
FM: 301570 - 0803 10	ANG - ANG - ANG - ANG	2015-12-07	V							
SWE 116864	NELLIE AV DAVIDSTORP	36	223	381						
MF: 301570 - 1237 09	ANG - ANG - ANG - ANG	2013-01-21	V							
EU	RED NELS OTTO AV DAVIDSTORP	37		402						
MM: 301570 - 0818 11	ANG - ANG - ANG - ANG									
SWE 114914	FAYE AV DAVIDSTORP	40	293	450						

KALVNINGAR

Kalven						Kalvens fader				Kalvens korr vikter					
Datum	Ft	Kön	Ind	Anv	H St	Ras	Stbnr/SEnr	Indnr	Namn	H St	T-tal	F-vikt	200dv	365dv	550dv
MOR															
170327	11	T	8345	1	P	ANG	SWE 70708	1450	RED UNIC AV			D43	A 415	A 571	
MORMOR															
130916	11	T	1369	1		ANGESE	301570	1237	RED NELS OTT			D40	A 351		
150330	11	K	6219	1		ANGESE	301570	1237	RED NELS OTT			D37	A 228	A 359	
160326	11	K	6261	1		ANG	SWE 68180	1361	RED STEVE AV	T 99		D37	A 230	A 349	
170424	11	T	8383	1		ANG	SWE 68180	1361	RED STEVE AV	T 99		D36			

ANGUS

K.nr: 115	7957 Red Young av Höganäs			Född: 2017-03-05		Pris:				
T-tal	Tillväxt g/dag	Födelsevikt	200D	365D	Hornstatus	LINJÄR EXTERIÖR		POÅNG	OPTIMUM	
104	1513	38	309	529	P					
Marmorering	Fettdjup	Muskeldjup	Klövstatus	Testikelmått	Korshöjd	Bogbredd		6	6	KROPP 78
2,9	0,4	7,3	10	35	120	Bröstdjup		6	7	
						Överlinje		6	7	MUSKLER 75
						Korslutning		5	5	
						Korslängd		5	9	
						Korsbredd		6	7	
						Storlek		4,2	6	
						Harmoni		5	9	
						Rygbredd		5	8	
						Ländbredd		6	8	
						Ryggmuskellängd		1	8	
						Lärbredd		6	8	
						Innerfår		5	8	
						Lärdjup		6	9	
						Lärfyllnad sidan		5	8	
						Hasvinkel		4	5	
						Kotvinkel		4	5	
						Ben bakifrån		6	8	
						Frambenställning		6	8	
						Skelettgrovlek		2	3	
						Rörelser		7	9	

7957 Red Young av Höganäs

Är halvbror med 7938 Red Vicon av Höganäs. Vicon hade högsta dagliga tillväxten på Gunnarp den här omgången. Båda är efter Friskatorpet Red Onkel Tom. Mor Red Miss Freya av Höganäs har imponerande AIX 35 MIX 111 PIX 124 FIX 118

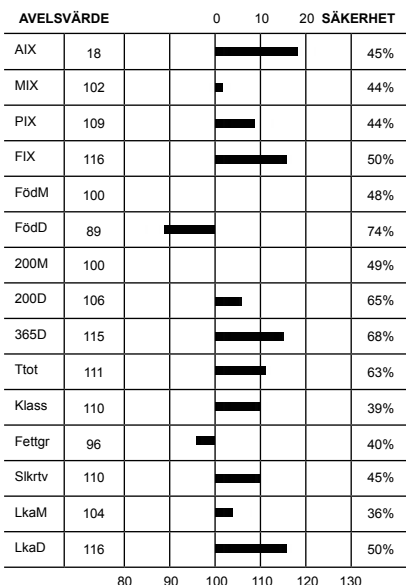

Överlinje	6	7
Korslutning	5	5
Korslängd	5	9
Korsbredd	6	7
Storlek	4,2	6
Harmoni	5	9
Rygbredd	5	8
Ländbredd	6	8
Ryggmuskellängd	1	8
Lärbredd	6	8
Innerfår	5	8
Lärdjup	6	9
Lärfyllnad sidan	5	8
Hasvinkel	4	5
Kotvinkel	4	5
Ben bakifrån	6	8
Frambenställning	6	8
Skelettgrovlek	2	3
Rörelser	7	9

Idnr	Född	Ras	Hom	Et	Varv	Varv Svåra	Döda
Stamboksnr/Gen.nr		Namn		Korr F	T-tal	550d	
Far: 065517 - 5022 10		ANG - ANG - ANG - ANG	2011-06-16 D	41	2	0	0
SWE 63715		FRISKATORPET RED ONKEL TOM					
Mor: 091436 - 4768 12		ANG - ANG - ANG - ANG	2016-02-03 D	32	5	6	0
SWE 119225		RED MISS FREYA AV HÖGANÄS			388		2
FF: 058798 - 0549 0		ANG - ANG - ANG - ANG	2000-05-28 V	35	270	496	
SWE 59318		FRISKATORPET RED ONKEL TOM					
FM: 065517 - 5022 10		ANG - ANG - ANG - ANG	2011-06-16 D	41	2	0	0
SWE 102445		FRISKATORPET RED BENTE			418	522	
MF: 029061 - 09 09		ANG - ANG - ANG - ANG	2010-09-09 V	41	295	524	
SWE 63649		RED NEBULOSA STEHAN					
MM: 029061 - 0827 08		ANG - ANG - ANG - ANG	2010-08-27 V	35	270	450	
SWE 104465		RED MISS FREYA AV HÖGANÄS					

KALVNINGAR

Kalven						Kalvens fader				Kalvens korr vikter					
Datum	Ft	Kön	Ind	Anv	H St	Ras	Stbnr/SEnr	Indnr	Namn	H St	T-tal	F-vikt	200dv	365dv	550dv
MOR															
140428	11	K	4885	1		ANG	SWE 63715	5022	FRISKATORPET			D33	A 239	A 382	
150408	11	K	4926	1		ANG	SWE 64970	6005	RED PLUTO TH	P		D35	A 273	A 422	
160412	11	T	7916	1		ANG	SWE 66761	1326	Red Sandstor			D42	A 325	D 635	
170305	11	T	7957	1	P	ANG	SWE 63715	5022	FRISKATORPET			D38	A 309	A 529	
180120	11	K		6		ANG	SWE 68403	1402	Red Toronto						
180120	11	K		6		ANG	SWE 68403	1402	Red Toronto						
MORMOR															
100502	11	K	4694	1		ANG	SWE 56166	317	HARALD AV KR		T 110	D33	A 212	A 373	
110324	11	T	7674	1		ANG	SWE 61691	3009	RED LADYSLAW	P		D41	A 241	A 477	
120313	11	K	4768	1		ANG	SWE 63649	936	RED NEBULOSA	P		D32	A 252	A 388	
130222	11	K	4796	1		ANG	SWE 63760	6001	RED ORKAN AV	P		D38	A 257	A 402	
130222	11	K	4796	1		ANG	SWE 63760	6001	RED ORKAN AV	P		D34	A 188	A 309	
140109	11	K	4841	1		ANG	SWE 63715	5022	FRISKATORPET			D40	D 202		
141222	11	T	7823	1		ANG	SWE 64970	6005	RED PLUTO TH	P		D42	A 328	D 507	
160212	11	T	7892	1		ANG	SWE 64970	6005	RED PLUTO TH	P		D44	A 212		
170111	11	K	5005	1		ANG	SWE 63715	5022	FRISKATORPET			D44	A 194		

ANGUS

K.nr: 116	189 Yodi av Nynäs			Född: 2017-01-13		Pris:				
T-tal	Tillväxt g/dag	Födelsevikt	200D	365D	Hornstatus	LINJÄR EXTERIÖR		POÅNG	OPTIMUM	
103	1558	36	362	626	P					
Marmorering	Fettdjup	Muskeldjup	Klövstatus	Testikelmått	Korshöjd	Bogbredd	6	6		
3,2	0,4	7,1	9(D)	35	134	Bröstdjup	5	7		

189 Yodi av Nynäs

Yodi är av en mer reslig typ. Far till Yodi är Texman av Nynäs han är en embryoimport från Kanada. Mor Emma av Nynäs har kalvat 7 gånger och har AIX 17 MIX 99 PIX 120 FIX 101

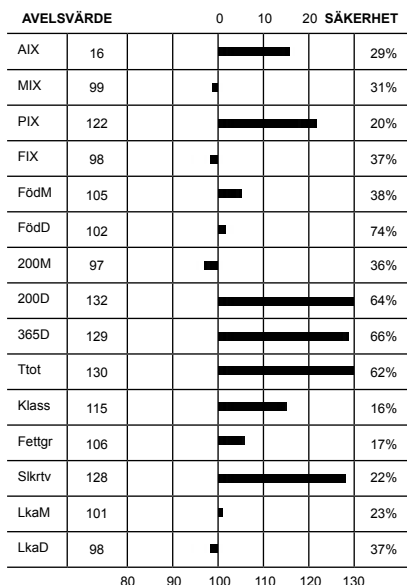

Överlinje	3	7	KROPP 72	HELHET 73
Korslutning	5	5		
Korslängd	7	9		
Korsbredd	5	7		
Storlek	7,0	6		
Harmoni	4	9	MUSKLER 72	
Rygbredd	4	8		
Länbredd	5	8		
Ryggmuskellängd	3	8		
Lärbredd	6	8		
Innerlår	5	8	BEN 78	
Lärdjup	5	9		
Lärfyllnad sidan	4	8		
Hasvinkel	6	5		
Kotvinkel	4	5		
Ben bakifrån	7	8		
Frambenställning	5	8		
Skelettgrovlek	3	3		
Rörelser	7	9		

Idnr	Född	Ras	Hom	V/B/D	ET	Kalvningar	Kalvar	varav	Svåra	Döda
Stamboksnr/Gen.nr		Namn			Korr FV	200d	365d	T-tal	550d	
Far: 011066 - 0135 14	ANG - ANG - ANG - ANG	2014-10-29	V			62	65	0	1	
SWE 69055	TEXMAN AV NYNÄS				37	284	519			
Mor: 011066 - 0782 10	ANG - ANG - ANG - ANG	2015-08-11	V			7	7	0	0	
SWE 109420	EMMA AV NYNÄS				36	258	433			
FF: 800015 - 0283 10	ANG - ANG - ANG - ANG	2013-04-23	V							
SWE 120143	BELVIN X-MAN									
FM: 800014 - 1369 04	ANG - ANG - ANG - ANG		V							
SWE 120144	MVF TIBBIE 813P									
MF: 020373 - 2401 08	ANG - ANG - ANG - ANG	2008-08-20	V							
SWE 61881	MOLLBERG AV DAVIDSTA				43	280	542	107		
MM: 034076 - 0058 04	ANG - ANG - ANG - ANG	2006-06-20	D							
SWE 95534	EMMA AV RYDERNA				33	249	400			

KALVNINGAR

Kalven						Kalvens fader				Kalvens korr vikter					
Datum	Ft	Kön	Ind	Anv	H St	Ras	Stbnr/SEnr	Indnr	Namn	H St	T-tal	F-vikt	200dv	365dv	550dv
D M	D M														
MOR															
120314	11	K	805	1		ANG SWE 63801	91	NEW DATELIN		P		D32	A 226	A 434	
130216	11	K	815	1		ANG SWE 63801	91	NEW DATELIN		P		D33	A 246	A 465	
140210	11	T	138	1		ANG SWE 63801	91	NEW DATELIN		P		D37	A 254	A 524	
141225	11	K	844	1		ANG SWE 65775	1134	Royal av Sjö		P T 112		D37	A 255		
151223	11	K	867	1		ANG SWE 120159	305	TE MANIA EMP				D39	A 272	A 454	
170113	11	T	189	1	P	ANG SWE 69055	135	TEXMAN AV NY				D36	A 362	A 626	
180122	11	T	214	1		ANG SWE 67724	2	TURMINAROR a			T 107	D41			
MORMOR															
060503	11	T	75	1		ANG SWE 2483	457	GT SENTRY				D42	A 335		
070529	11	K	86	1	P	ANG SWE 59037	67	JASON AV RYD				D42	A 288	A 477	A 486
080408	11	K	763	1	P	ANG SWE 2483	457	GT SENTRY				D39	A 284	A 397	
090429	11	K	772	1	P	ANG SWE 59691	3793	FRISKATORPET		P		D36	A 266	A 440	
100413	11	K	782	1		ANG SWE 61881	2401	MOLLBERG AV			T 107	D36	A 258	A 433	
110228	11	K	787	1		ANG SWE 63801	91	NEW DATELIN		P		D37	A 271	A 456	
120301	11	T	120	1		ANG SWE 63801	91	NEW DATELIN		P		D36	A 164	A 465	

ANGUS

K.nr: 117	1720 Red Yassir av Baggböle			Född: 2017-04-07		Pris:				
T-tal	Tillväxt g/dag	Födelsevikt	200D	365D	Hornstatus	LINJÄR EXTERIÖR		POÄNG	OPTIMUM	
103	1474	39	325	548	P					
Marmorering	Fettdjup	Muskeldjup	Klövstatus	Testikelmått	Korshöjd	Bogbredd	6	6		
3,0	0,3	6,5	10	37	125	Bröstdjup	6	7		

1720 Red Yassir av Baggböle

Yassirs farfar är den danska semintjuren Bakkens Red Advantage en trevlig tjur som har användes en del. Morfar Orly Mulberry av Fogdegårdens far är Red Brylor Mulberry som van supreme champion på både Farmfair och Agribition. Mor Jin Erik av Baggböle har AIX 10 MIX 108 PIX 110 FIX 97

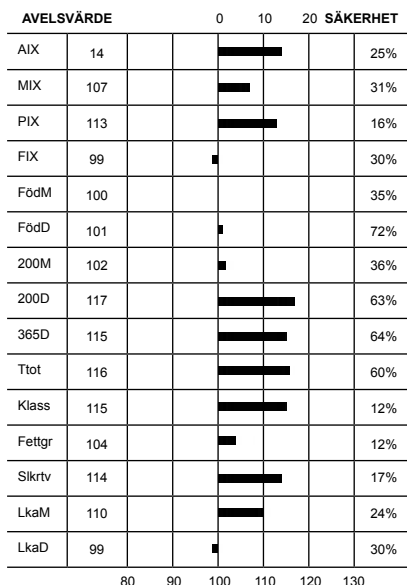

Överlinje	6	6	KROPP 79	HELHET 72
Korslutning	5	5		
Korslängd	6	9		
Korsbredd	5	7		
Storlek	5,7	6		
Harmoni	4	9	MUSKLER 69	
Rygbredd	4	8		
Ländbredd	5	8		
Ryggmuskellängd	2	8		
Lärbredd	5	8		
Innerfår	4	8	BEN 71	
Lärdjup	5	9		
Lärfyllnad sidan	4	8		
Hasvinkel	4	5		
Kotvinkel	3	5		
Ben bakifrån	5	8		
Frambenställning	6	8		
Skelettgrovlek	2	3		
Rörelser	6	9		

Idnr	Född	Ras	Hom	V/B/D	ET	Kalvningar	Kalvar	varav	Svåra	Döda
Stamboksnr/Gen.nr		Namn			Korr FV	200d	365d	T-tal	550d	
Far: 048281 - 1514 15		ANG - ANG - ANG - ANG			2016-03-07 V		21	22		0 0
SWE 69547		ulex av baggböle				41	384	658		
Mor: 048281 - 1410 14		ANG - ANG - ANG - ANG			2017-08-14 V		2	2		0 0
SWE 120640		JIN ERIK AV BAGGBÖLE				39	289	531	665	
FF: 800015 - 0051 10		ANG - ANG - ANG - ANG			2012-10-15 V					
SWE 120100		BAKKENS RED ADVENTAGE								
FM: 048281 - 0610 06		ANG - ANG - ANG - ANG			2010-08-12 D					
SWE 100682		RED ERINDA AV BAGGBÖLE				40	353	554	649	
MF: 083811 - 6004 10		ANG - ANG - ANG - ANG	P		2011-03-10 V					
SWE 64692		RED ORLY MULBERRY AV FOGDEGÅRD				37	256	562		
MM: 048281 - 1110 11		ANG - ANG - ANG - ANG			2015-08-11 D					
SWE 114203		JIN ERIK AV BAGGBÖLE				39	319	544	615	

KALVNINGAR

Kalven						Kalvens fader				Kalvens korr vikter					
Datum	Ft	Kön	Ind	Anv	H St	Ras	Stbnr/SEnr	Indnr	Namn	H St	T-tal	F-vikt	200dv	365dv	550dv
MOR															
160507	11	T	1641	1		ANG	SWE 120613	1087	RED SIX MILE			D41	A 269	D 618	
170407	11	T	1720	1	P	ANG	SWE 69547	1514	ulex av baqq			D39	A 325	A 548	
MORMOR															
130409	11	K	1310	1		ANG	SWE 64692	6004	RED ORLY MUL	P		D37	A 280	A 485	
140413	11	K	1410	1		ANG	SWE 64692	6004	RED ORLY MUL	P		D39	A 289	D 531	D 665
150406	11	T	1511	1		ANG	SWE 64692	6004	RED ORLY MUL	P		D40	A 307	A 549	
160529	11	K	1648	1		ANG	SWE 68400	1411	RED TEXAS AV			D39	A 310	D 591	D 618
170410	11	T	1727	1		ANG	SWE 69547	1514	ulex av baqq			D40	A 309		

ANGUS

K.nr: 118	498 Bårarps Yankee			Född: 2017-02-25		Pris:				
T-tal	Tillväxt g/dag	Födelsevikt	200D	365D	Hornstatus	LINJÄR EXTERIÖR		POÅNG	OPTIMUM	
101	1370	44	345	561	P					
Marmorering	Fettdjup	Muskeldjup	Klövstatus	Testikelmått	Korshöjd	Bogbredd		6	6	KROPP 82
2,1	0,2	6,6	10	35	124	Bröstdjup		6	7	
						Överlinje		7	7	MUSKLER 84
						Korslutning		4	5	
						Korslängd		5	9	HELHET 83
						Korsbredd		6	7	
						Storlek		4,9	6	BEN 82
						Harmoni		5	9	
						Rygbredd		6	8	
						Ländbredd		7	8	
						Ryggmuskellängd		2	8	
						Lärbredd		7	8	
						Innerfår		7	8	
						Lärdjup		6	9	
						Lärfyllnad sidan		5	8	
						Hasvinkel		6	5	
						Kotvinkel		3	5	
						Ben bakifrån		7	8	
						Frambenställning		7	8	
						Skelettgrovlek		3	3	
						Rörelser		7	9	

498 Bårarps Yankee

Pappan till Yankee, 1187 Solution av Sjövängen är helbror till Rafnatyr av Sjövängen som blev Champion tjur på Elmia 2013. Farfar till Yankee, Oden av Sjövängen var Champion på Mila 2011. Solution är närbesläktade till semintjuren Malt på moderns sida. Mamman till Yankee, 48 Friskatorpet Erinda är helsyster med 105 Ulken av Friskatorpet T-108 som såldes för 80.000kr på individprovningens auktion. Hon är även halvsystem genom modern till 244 Von Sheriff av Friskatorpet T-106. Erinda är en mycket lugn och snäll ko, även direkt efter kalvning. Hon är Mirandas ögonsten då hon vunnit SM i showmanship med henne 2 gånger, något som är omöjlig om inte djuret är 100% samarbetsvillig. Erinda är linjärbedömd enligt följande: Kropp 83 Ben 85 Muskler 76 Helhet 81.

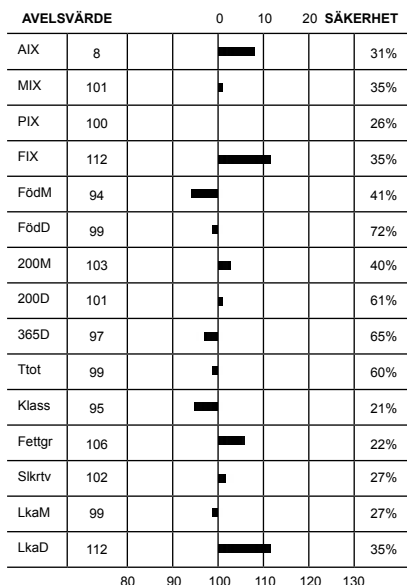

Idnr	Född	Ras	Hom	V/B/D	ET	Kalvningar	Kalvar	varav	Svåra	Döda
Stamboksnr/Gen.nr		Namn			Korr FV	200d	365d	T-tal	550d	
Far: 060550 - 1187	13	ANG - ANG - ANG - ANG			2013-08-16 V		15	16	0	0
SWE 66565		SOLUTION AV SJÖVÄNGEN			40	334	534			
Mor: 065517 - 0048	14	ANG - ANG - ANG - ANG			2017-08-23 V		3	4	0	0
SWE 114713		Friskatorpets Erinda			42	328	449			
FF: 060550 - 1074	10	ANG - ANG - ANG - ANG			2010-10-26 V					
SWE 63960		ODEN AV SJÖVÄNGEN ET			33	302	560			
FM: 060550 - 1050	09	ANG - ANG - ANG - ANG			2012-08-07 V					
SWE 106579		MATILDA AV SJÖVÄNGEN			37	298	406	514		
MF: 031789 - 0127	12	ANG - ANG - ANG - ANG	P		2012-11-06 V					
SWE 65730		Rock av Hagen			45	304	561			
MM: 065517 - 5488	11	ANG - ANG - ANG - ANG			2015-08-11 D					
SWE 114712		FRISKATORPET ERINDA			39	319		465		

KALVNINGAR

Kalven						Kalvens fader				Kalvens korr vikter					
Datum	Ft	Kön	Ind	Anv	H	Ras	Stbnr/SEnr	Indnr	Namn	H	T-tal	F-vikt	200dv	365dv	550dv
D M	D M				St					St					
MOR															
160222	11	K	7429	1		ANG	SWE 66565	1187	SOLUTION AV			D35	A 270	D 438	
170225	11	T	498	1	P	ANG	SWE 66565	1187	SOLUTION AV			D44	A 345	A 561	
180117	11	T	522	1		ANG	SWE 68671	2973	Usain av Sjö	A	T 113	D43			
180117	11	T	523	1		ANG	SWE 68671	2973	Usain av Sjö	A	T 113	D42			
MORMOR															
130421	11	K	5869	1		ANG	SWE 63942	650	OBELIX AV RY	P	T 106	D40	A 284	A 350	D 490
140326	11	K	48	1		ANG	SWE 65730	127	Rock av Hage	P		D42	A 328	D 449	
150220	11	T	105	1		ANG	SWE 65730	127	Rock av Hage	P		D37	A 330	A 603	
160405	11	T	244	1	P	ANG	SWE 67454	5765	SHERIFFEN AV			D38	A 336	A 611	

De blev årets HIT-uppfödare

Christer Ewald



Blonde: Christineburds gård

Besättningen tog sin start 1989. Den bestod av ett 25-tal kor. Redan tidigt inriktade man avelsarbetet på att bl.a. via embryoverksamhet få fram hornlösa djur. Flitigt deltagande på provningsstationen ledde också till uttagen semintjur. Besättningen upphörde 2014.

**Tjuren SE90246-7124,
Felix av Christinelund
född 2010-01-11**

Förutom en korsningsdel består besättningen idag också av en renrasig angusbesättning med ett hundratal kalvningar (totalt cirka 350 kalvningar). Friskatorpet Angus startade i början av 90-talet. Under årens lopp har man varit en flitig deltagare på provningsstationen varav en del tjurar har tagits ut till semin. Semin och embryoverksamhet är också en stor del av avelsarbetet.

**Tjuren SE65517-5528,
Friskatorpet Red Ruben
född 2012-03-09**

Angus: Friskatorpet



Kristian Andersson

Med start redan 1967 har besättningen med cirka 25 kor bland annat producerat semintjurar genom ett flitigt deltagande på provningsstation. Det visar att även en mindre besättning kan skörda stora framgångar genom noggrant avelsarbete.

**Tjuren: SE56074-7117
Hai av Stendala
född 2010-03-12**

Strömsnäs Charolais startade 1985. Varje år ser cirka 65 kalvar dagens ljus. Besättningen har genom åren varit välrepresenterad på provningsstationen. Årets HIT-tjur innehar också det genom tiderna högsta auktionspriset på provningen 185.000:-.

**Tjuren SE20323-880
Champagne av Strömsnäs,
född 2007-02-11**



Anders Ingemarsson

Charolais: Strömsnäs gård



Mats Roos

Hereford: Stendala Hereford

Startade 2007 med cirka 50 hondjur. Redan 2009 kom årets HIT-tjur till världen. Var under årens lopp en flitig deltagare på provningen. Avelsbesättningen upphörde 2015.

**Tjuren SE57620-475
Nils av Maltestorp,
född 2009-02-05**

Simmental: Maltestorp



Rune Birgersson

Limousin: Kullen Limousin



Håkan Bengtsson

Besättningens 35 kor har sedan starten 1989 genererat ett stort antal avkommor med framgångar på såväl provningsstation som på utställningar. Det har även under årens lopp producerats semintjur i besättningen.

**Tjuren: SE91437-5281
Enzo av Kullen
född 2009-02-11**



NAB

Svensk Köttrasavel i samverkan

www.nab-se.se

NAB är den stambokförande föreningen för köttraserna.
NAB bevakar och driver frågor som berör nötköttsproduktionen, speciellt avelsfrågor.



Svenska Angusföreningen

www.angus.se



Svenska Blonde d'Aquitaineföreningen

www.blondeforeningen.se



Svenska Charolaisföreningen

www.charolais.nu



Svenska Herefordföreningen

www.hereford.nu



Svenska Highland Cattleföreningen

www.highland.nu



Svenska Limousinföreningen

www.limousin-se.info



Svenska Simmentalföreningen

www.simmental.se

Stambokförda köttrastjurar ger:

Tillväxtsäker avkomma • Köttrastillägg vid slakt • Bättre moderdjur • Bästa kalvningsegenskaper • Bättre ekonomi

Bra stamtjurar kostar inte - de betalar sig

NAB - Martin Bengtsson, sekreterare • E-post: martin.bengtsson@gossarp.se